



# Statistische Berichte

---

LDS-Bestell-Nr. A 66 3 8821  
(Kennziffer A VI 5 – hj 1/88)

## Sozialversicherungspflichtig beschäftigte Arbeitnehmer in Nordrhein-Westfalen am 30. Juni 1988

Ergebnisse der Beschäftigten- und  
Entgeltstatistik nach Verwaltungsbezirken

The first part of the document discusses the importance of maintaining accurate records of all transactions. It emphasizes that every entry, no matter how small, should be recorded to ensure the integrity of the financial data. This includes not only sales and purchases but also expenses and income. The document provides a detailed explanation of how to categorize these transactions and how to use a double-entry system to maintain the accounting equation.

Next, the document covers the process of reconciling bank statements. It explains that regular reconciliation is essential to identify any discrepancies between the company's records and the bank's records. This process involves comparing the company's cash account with the bank statement, identifying any differences, and determining the cause of those differences. Common causes include bank errors, company errors, and timing differences.

The document also discusses the importance of budgeting and forecasting. It explains that a budget is a financial plan that outlines the expected income and expenses for a specific period. By comparing actual results to the budget, management can identify areas where the company is over or under budget and take corrective action. Forecasting involves predicting future financial performance based on historical data and current trends.

Finally, the document touches on the importance of internal controls. It explains that internal controls are policies and procedures designed to prevent and detect errors and fraud. These controls can include things like requiring two signatures for large payments, separating duties, and conducting regular audits. The document provides a list of common internal controls and explains how they can be implemented in a small business.

Landesamt  
für Datenverarbeitung  
und Statistik  
Nordrhein-Westfalen



# Statistische Berichte

---

LDS-Bestell-Nr. A 66 3 8821  
(Kennziffer A VI 5 – hj 1/88)

## Sozialversicherungspflichtig beschäftigte Arbeitnehmer in Nordrhein-Westfalen am 30. Juni 1988

Ergebnisse der Beschäftigten- und  
Entgeltstatistik nach Verwaltungsbezirken

**Landesamt für Datenverarbeitung und Statistik Nordrhein-Westfalen (LDS)**  
**Postfach 1105, Mauerstraße 51, 4000 Düsseldorf 1, Telefon (0211) 4 49 71**

Erschienen im April 1989

Preis dieser Ausgabe 13,00 DM.  
Nachdruck, auch im Auszug, nur mit Quellenangabe gestattet.

# Inhalt

Seite

## Vorbemerkungen

<b>Grundlagen und Inhalt der Beschäftigtenstatistik</b> . . . . .	5
<b>Definition von Begriffen und Merkmalen</b> . . . . .	7

## Wirtschaftssystematischer Teil

### Sozialversicherungspflichtig beschäftigte Arbeitnehmer am 30. 6. 1988 nach Wirtschaftsabteilungen und -gruppen

#### Ergebnisse für

	Seite		Seite
<b>Land Nordrhein-Westfalen</b> . . . . .	<b>12</b>	<b>Regierungsbezirk Münster</b> . . . . .	<b>42</b>
		Kreisfreie Städte	
<b>Regierungsbezirk Düsseldorf</b> . . . . .	<b>13</b>	Bottrop . . . . .	43
		Gelsenkirchen . . . . .	44
Kreisfreie Städte		Münster . . . . .	45
Düsseldorf . . . . .	14	Kreise	
Duisburg . . . . .	15	Borken . . . . .	46
Essen . . . . .	16	Coesfeld . . . . .	47
Krefeld . . . . .	17	Recklinghausen . . . . .	48
Mönchengladbach . . . . .	18	Steinfurt . . . . .	49
Mülheim a. d. Ruhr . . . . .	19	Warendorf . . . . .	50
Oberhausen . . . . .	20	<b>Regierungsbezirk Detmold</b> . . . . .	<b>51</b>
Remscheid . . . . .	21		
Solingen . . . . .	22	Kreisfreie Stadt	
Wuppertal . . . . .	23	Bielefeld . . . . .	52
Kreise		Kreise	
Kleve . . . . .	24	Gütersloh . . . . .	53
Mettmann . . . . .	25	Herford . . . . .	54
Neuss . . . . .	26	Höxter . . . . .	55
Viersen . . . . .	27	Lippe . . . . .	56
Wesel . . . . .	28	Minden-Lübbecke . . . . .	57
<b>Regierungsbezirk Köln</b> . . . . .	<b>29</b>	Paderborn . . . . .	58
		<b>Regierungsbezirk Arnberg</b> . . . . .	<b>59</b>
Kreisfreie Städte			
Aachen . . . . .	30	Kreisfreie Städte	
Bonn . . . . .	31	Bochum . . . . .	60
Köln . . . . .	32	Dortmund . . . . .	61
Leverkusen . . . . .	33	Hagen . . . . .	62
Kreise		Hamm . . . . .	63
Aachen . . . . .	34	Herne . . . . .	64
Düren . . . . .	35	Kreise	
Erftkreis . . . . .	36	Ennepe-Ruhr-Kreis . . . . .	65
Euskirchen . . . . .	37	Hochsauerlandkreis . . . . .	66
Heinsberg . . . . .	38	Märkischer Kreis . . . . .	67
Oberbergischer Kreis . . . . .	39	Olpe . . . . .	68
Rheinisch-Bergischer Kreis . . . . .	40	Siegen-Wittgenstein . . . . .	69
Rhein-Sieg-Kreis . . . . .	41	Soest . . . . .	70
		Unna . . . . .	71

## Berufssystematischer Teil

### Sozialversicherungspflichtig beschäftigte Arbeitnehmer am 30. 6. 1988 nach Berufsbereichen und -abschnitten

#### Ergebnisse für

	Seite		Seite
<b>Land Nordrhein-Westfalen</b> . . . . .	<b>74</b>	<b>Regierungsbezirk Münster</b> . . . . .	<b>104</b>
		Kreisfreie Städte	
<b>Regierungsbezirk Düsseldorf</b> . . . . .	<b>75</b>	Bottrop . . . . .	105
Kreisfreie Städte		Gelsenkirchen . . . . .	106
Düsseldorf . . . . .	76	Münster . . . . .	107
Duisburg . . . . .	77	Kreise	
Essen . . . . .	78	Borken . . . . .	108
Krefeld . . . . .	79	Coesfeld . . . . .	109
Mönchengladbach . . . . .	80	Recklinghausen . . . . .	110
Mülheim a. d. Ruhr . . . . .	81	Steinfurt . . . . .	111
Oberhausen . . . . .	82	Warendorf . . . . .	112
Remscheid . . . . .	83	<b>Regierungsbezirk Detmold</b> . . . . .	<b>113</b>
Solingen . . . . .	84	Kreisfreie Stadt	
Wuppertal . . . . .	85	Bielefeld . . . . .	114
Kreise		Kreise	
Kleve . . . . .	86	Gütersloh . . . . .	115
Mettmann . . . . .	87	Herford . . . . .	116
Neuss . . . . .	88	Höxter . . . . .	117
Viersen . . . . .	89	Lippe . . . . .	118
Wesel . . . . .	90	Minden-Lübbecke . . . . .	119
<b>Regierungsbezirk Köln</b> . . . . .	<b>91</b>	Paderborn . . . . .	120
Kreisfreie Städte		<b>Regierungsbezirk Arnberg</b> . . . . .	<b>121</b>
Aachen . . . . .	92	Kreisfreie Städte	
Bonn . . . . .	93	Bochum . . . . .	122
Köln . . . . .	94	Dortmund . . . . .	123
Leverkusen . . . . .	95	Hagen . . . . .	124
Kreise		Hamm . . . . .	125
Aachen . . . . .	96	Herne . . . . .	126
Düren . . . . .	97	Kreise	
Erftkreis . . . . .	98	Ennepe-Ruhr-Kreis . . . . .	127
Euskirchen . . . . .	99	Hochsauerlandkreis . . . . .	128
Heinsberg . . . . .	100	Märkischer Kreis . . . . .	129
Oberbergischer Kreis . . . . .	101	Olpe . . . . .	130
Rheinisch-Bergischer Kreis . . . . .	102	Siegen-Wittgenstein . . . . .	131
Rhein-Sieg-Kreis . . . . .	103	Soest . . . . .	132
		Unna . . . . .	133

## Vorbemerkung

Seit 1976 werden halbjährlich Ergebnisse der Beschäftigten- und Entgeltstatistik der Bundesanstalt für Arbeit über sozialversicherungspflichtig beschäftigte Arbeitnehmer in den Verwaltungsbezirken Nordrhein-Westfalen in wirtschaftsfachlicher Gliederung veröffentlicht.

Mit Stichtag 30. 6. 1986 wird zusätzlich die Berufsstruktur der Beschäftigten dargestellt.

## Grundlagen und Inhalt der Beschäftigtenstatistik

### Einführung

Mit Wirkung vom 1. Januar 1973 ist das neue integrierte Meldeverfahren zur Sozialversicherung (gesetzliche Kranken- und Rentenversicherung) und zur Bundesanstalt für Arbeit (Arbeitslosenversicherung) eingeführt und damit die Möglichkeit zum Aufbau einer neuen Beschäftigtenstatistik geschaffen worden. Dieses Verfahren verlangt von den Arbeitgebern für alle sozialversicherungspflichtig beschäftigten Arbeitnehmer eine einheitliche und automationsgerechte Lieferung von Meldungen über demographische, wirtschaftliche und sozialversicherungsrechtliche Tatbestände der Versicherten.

Datenerfassung, -speicherung und -verarbeitung können nunmehr unter Einsatz von elektronischen Datenverarbeitungsanlagen erfolgen. Diese Umstellung eröffnete die Möglichkeit, die im Rahmen des Meldeverfahrens anfallenden Meldebelege auch sekundärstatistisch auszuwerten.

Die kurzfristigen Informationen sollen der laufenden Arbeitsmarkt- und Konjunkturbeobachtung dienen. Von Bedeutung sind hierfür in erster Linie Angaben über Beschäftigte in wirtschaftssystematischer und regionaler Gliederung. Jahresangaben werden für Strukturuntersuchungen und zur Analyse der Arbeitsmarktentwicklung benötigt. Sie enthalten neben den kurzfristigen Informationen auch Angaben über Beschäftigungszeiten und Entgelte.

Die gesetzliche Grundlage zur Durchführung der Beschäftigtenstatistik bildet das Arbeitsförderungsgesetz (AFG) vom 25. Juni 1969. Danach hat die Bundesanstalt für Arbeit Umfang und Art der Beschäftigung sowie Lage und Entwicklung des Arbeitsmarktes, der Berufe und der beruflichen Bildungsmöglichkeiten im allgemeinen und in den einzelnen Wirtschaftszweigen und Wirtschaftsgebieten auch nach der sozialen Struktur zu beobachten, zu untersuchen und für die Durchführung der Aufgaben der Bundesanstalt auszuwerten (Arbeitsmarkt- und Berufsforschung). Als Ergänzung dazu haben das Statistische Bundesamt und die Statistischen Landesämter vor allem die Aufgabe, die für allgemeine Zwecke wichtigen Tabellen aufzustellen und sie mit den Beschäftigten- und Entgeltangaben aus anderen Quellen zu koordinieren.

## Das Meldesystem in der Sozialversicherung

### Auskunftspflichtige

Auskunftspflichtige sind die Arbeitgeber. Sie müssen an die Träger der gesetzlichen Kranken- und Rentenversicherungen sowie an die Bundesanstalt für Arbeit Meldungen verschiedenen Inhalts erstatten über die in ihrem Betrieb sozialversicherungspflichtig beschäftigten Arbeitnehmer.

Die Träger der gesetzlichen Kranken- und Rentenversicherungen und die Bundesanstalt für Arbeit haben zu diesem Zweck einen Datenverbund geschlossen, der eine gemeinsame Datenerfassung und einen gegenseitigen Datenaustausch zum Inhalt hat. Als Voraussetzung dazu wurden neue Meldebelege entwickelt, deren Daten maschinell gelesen, auf individuellen Konten fortlaufend gespeichert und für statistische Zwecke in einer Versichertendatei weiterverarbeitet werden. Die Meldung kann von den Arbeitgebern entweder auf maschinenlesbaren Vordrucken oder auf anderen maschinell auswertbaren Datenträgern erstattet werden. Meldepflichten, Form, Inhalt und Fristen für die Meldungen an die Träger der Sozialversicherung und die Bundesanstalt für Arbeit sind in der Datenerfassungs-Verordnung (DEVO)<sup>1)</sup> bzw. in der Datenübermittlungs-Verordnung (DÜVO)<sup>2)</sup> gesetzlich geregelt.

### Erfaßter Personenkreis

Nach der DEVO (§ 2) sind von den Arbeitgebern Meldungen zu erstatten für alle „Arbeitnehmer einschl. der zu ihrer Berufsausbildung Beschäftigten, die krankenversicherungspflichtig, rentenversicherungspflichtig oder beitragspflichtig nach dem Arbeitsförderungsgesetz sind oder für die Beitragsanteile zu den gesetzlichen Rentenversicherungen zu entrichten sind“, kurz, über alle in ihrem Betrieb sozialversicherungspflichtig Beschäftigten. Aus dieser Abgrenzung heraus ergibt sich, daß in der Beschäftigtenstatistik in der Regel alle Arbeiter und Angestellten (einschl. der Beschäftigten in beruflicher Ausbildung), zusammen rd. 75 % aller Erwerbstätigen, erfaßt werden. Unberücksichtigt bleiben Beamte, Selbständige und Mithelfende Familienangehörige und alle geringfügig beschäftigten Arbeitnehmer, die nur eine sog. Nebenbeschäftigung oder Nebentätigkeit ausüben und nicht der Sozialversicherungspflicht unterliegen (siehe Abschnitt 2).

1) Verordnung über die Erfassung von Daten für die Träger der Sozialversicherung und für die Bundesanstalt für Arbeit (Datenerfassungs-Verordnung – DEVO –) vom 24. 11. 1972 (BGBl. I S. 2159) bzw. 2. DEVO vom 29. 5. 1980 (BGBl. I S. 593). – 2) Verordnung über die Datenübermittlung auf maschinell verwertbaren Datenträgern im Bereich der Sozialversicherung und der Bundesanstalt für Arbeit (Datenübermittlungs-Verordnung – DÜVO –) vom 18. 12. 1972 (BGBl. I S. 2482) bzw. 2. DÜVO vom 29. 5. 1980 (BGBl. I S. 616).

## Art der Meldungen

Das neue Verfahren verlangt von den Arbeitgebern für alle sozialversicherungspflichtig Beschäftigten in einheitlicher und automationsgerechter Form (lesefähige Belege) im wesentlichen folgende Meldungen:

eine **Anmeldung** bei

- Aufnahme einer sozialversicherungspflichtigen Beschäftigung
- Übergang aus einer anderen Beitragsgruppe oder Kasse

eine **Abmeldung** bei

- Ende einer sozialversicherungspflichtigen Beschäftigung
- Übergang in eine andere Beitragsgruppe oder Kasse

eine **Jahresmeldung** für alle Beschäftigten, die am Jahresende in einem sozialversicherungspflichtigen Beschäftigtenverhältnis standen

eine **Unterbrechungsmeldung** für die Beschäftigten, die z. B. wegen Ableistung des Wehr- oder Zivildienstes oder wegen Krankheit ihre Beschäftigung ohne Kündigung des Arbeitsverhältnisses unterbrochen haben.

Bei den Meldungen handelt es sich im einzelnen um:

- die Bescheinigungen des Versicherungszweiges, der Beschäftigungsdauer sowie des Entgelts gegenüber den Trägern der gesetzlichen Rentenversicherung
- die An- und Abmeldungen bei den Trägern der Krankenversicherung
- die Anzeigen der Einstellung und Entlassung gegenüber dem Arbeitsamt.

Seit Inkrafttreten der 2. Datenerfassungs-Verordnung (2. DEVO) werden Anmeldungen, Abmeldungen, Unterbrechungsmeldungen sowie Jahresmeldungen für Arbeiter und Angestellte auf einheitlichen Meldebelegen („Versicherungsnachweisen“) vorgenommen. Die Arbeitgeber senden die Meldeformulare an die zuständigen Träger der Krankenkassen. Diese prüfen die Meldungen auf formale und inhaltliche Richtigkeit, nehmen – falls erforderlich – Korrekturen vor und leiten die Unterlagen an die Datenerfassungstellen der Rentenversicherungsträger weiter. Anmeldungen auf DEVO-Belegen müssen nach spätestens 2 Wochen, Abmeldungen nach 6 Wochen und Jahresmeldungen zum 31. 3. des Folgejahres abgegeben werden.

Nach der maschinellen Bearbeitung der Meldungen bei den zuständigen Stellen der Rentenversicherungsträger werden die Datenträger der Bundesanstalt für Arbeit zur weiteren Aufbereitung und Auswertung übermittelt. Anonymisierte Auszüge aus diesen Datensätzen werden für statistische Zwecke dem Statistischen Bundesamt zur Verfügung gestellt und von dort an die statistischen Landesämter weitergeleitet.

## Erhebungsmerkmale

Der Inhalt der Beschäftigtenstatistik läßt sich am besten durch die in den im Statistischen Bundesamt auswertbaren Merkmale beschreiben. Ein Teil der für die Statistik relevanten Tatbestände wird aus der Versicherungsnummer

Tatbestände in den Versicherungsnachweisen	
Anmeldung	Abmeldung/Jahresmeldung Unterbrechungsmeldung
<p><b>Versicherungsnummer</b> daraus: Träger der Rentenversicherung Geburtsdatum (Altersjahr) Geschlecht</p> <p><b>Betriebsnummer</b> Wirtschaftszweig Arbeitsort</p> <p><b>Angaben zur Tätigkeit</b> Ausgeübte Tätigkeit (Beruf) Stellung im Beruf Ausbildung</p> <p>Staatsangehörigkeit</p> <p>Beginn der Beschäftigung Ende der Beschäftigung Beitragspflichtiges Bruttoarbeitsentgelt</p> <p>Grund der Abgabe</p>	



abgeleitet; darüber hinaus wird der Wirtschaftszweig und der Arbeitsort aus der Betriebsdatei bzw. Ortsdatei entnommen. Bis auf die Tatbestände „beitragspflichtiges Bruttoarbeitsentgelt“ sowie „Ende der Beschäftigung“, die nur in der Abmeldung, Unterbrechungsmeldung und Jahresmeldung enthalten sind, und der Staatsangehörigkeit, die nur aus den Anmeldungen entnommen wird, sind alle Tatbestände in allen Versicherungsnachweisen enthalten. In diesem Heft werden Ergebnisse des sogenannten Stichtagsmaterials der Beschäftigtenstatistik dargestellt.

Die Bundesanstalt für Arbeit (BA) führt für jeden Versicherten unter seiner Versicherungsnummer ein sog. Versichertenkonto, auf dem alle Meldungen zu der jeweiligen Versicherungsnummer (mit allen auswertbaren Merkmalen aus der Anmeldung und der Versicherungskarte) in chronologischer Reihenfolge nach dem Wirksamkeitsdatum gespeichert werden. Diese Versichertendatei ist die Grundlage aller Auszählungen. In der Versichertendatei ist die Versicherungsnummer das Identifikationsmerkmal für den Versicherten. Sie ist zwölfstellig und beinhaltet u. a. die Zugehörigkeit zum Träger der Rentenversicherung, das Geburtsdatum und das Geschlecht des Versicherten.

Die BA hat zur Ergänzung der aus dem neuen Meldeverfahren zur Sozialversicherung gewonnenen Daten für die Beschäftigtenstatistik ferner eine – auf den Daten der Arbeitsstättenzählung 1970 basierende – Betriebsdatei aufgebaut. Sie hat zu diesem Zweck an jeden Betrieb eine Betriebsnummer vergeben. (Die Betriebe werden als örtliche Einheit definiert. Niederlassungen eines Unternehmens können zu einem Betrieb zusammengefaßt werden, sofern sie in derselben Gemeinde liegen, denselben wirtschaftlichen Schwerpunkt haben und die Meldungen zur Sozialversicherung von einer zentralen Stelle abgegeben werden). Neben der Betriebsnummer enthält die Betriebsdatei insbesondere den Wirtschaftszweig des Betriebes und einen Postortschlüssel (Zustellbezirke). Um die Postorte zu entschlüsseln und auch die amtlichen Gemeindekennziffern umzuschlüsseln, wurde die Ortsdatei eingerichtet. Nur mit Hilfe dieser beiden Dateien der Bundesanstalt für Arbeit ist die Beschäftigtenstatistik in fachlicher und regionaler Gliederung – nach dem Arbeitsort – möglich: An jedem Auswertungstichtag erfolgt maschinell eine Abfrage eines jeden in der Versichertendatei geführten Versichertenkontos danach, ob der dahinterstehende Versicherte in einem Beschäftigungsverhältnis steht oder nicht. Die Auflistung aller Personen, die nach den vorliegenden Meldungen am Stichtag in einem Beschäftigungsverhältnis stehen, in der Gliederung nach persönlichen und erwerbsstatistischen Merkmalen stellt die Grundlage der Beschäftigtenstatistik dar für die Erstellung der Bestandsergebnisse am Stichtag. Dieser Ausdruck – allerdings ohne Versicherungsnummer – wird der amtlichen Statistik für Auswertungen zur Verfügung gestellt.

## Definition von Begriffen und Merkmalen

### Sozialversicherungspflichtig beschäftigte Arbeitnehmer

Arbeitnehmer einschl. der zu ihrer Berufsausbildung Beschäftigten (Auszubildende u. a.), die krankenversicherungspflichtig, rentenversicherungspflichtig und/oder beitragspflichtig sind zur Bundesanstalt für Arbeit (Arbeitslosenversicherung nach dem Arbeitsförderungsgesetz) oder für die von den Arbeitgebern Beitragsteile zu den gesetzlichen Rentenversicherungen zu entrichten sind. Zu diesem Personenkreis gehören: Arbeiter, Angestellte und Auszubildende, sofern es sich bei ihrer Erwerbstätigkeit nicht um eine sog. geringfügige Beschäftigung bzw. geringfügige selbständige Tätigkeit handelt<sup>3)</sup>. Eine solche ist weder versicherungspflichtig noch beitragspflichtig. Eine Erwerbstätigkeit wird versicherungsrechtlich dann als eine geringfügige Beschäftigung bzw. geringfügige selbständige Tätigkeit bezeichnet<sup>4)</sup>, wenn sie nur „kurzfristig“ ausgeübt oder nur „geringfügig entlohnt“ wird. Eine Tätigkeit gilt als

- **kurzfristig**, wenn sie im Laufe eines Jahres ihrer Eigenschaft nach oder im voraus vertraglich auf eine Dauer von höchstens zwei Monaten oder 50 Arbeitstage begrenzt ist. (Bis 31. 12. 1978 waren noch Tätigkeiten versicherungsfrei, die auf 75 Arbeitstage oder 3 Monate beschränkt waren).
- **geringfügig entlohnt**, wenn sie zwar laufend oder in regelmäßiger Wiederkehr ausgeübt wird, die vereinbarte Wochenarbeitszeit aber unter 15 Stunden liegt (bis 31. 12. 1978 = unter 20 Stunden). Der Bundesminister für Arbeit und Sozialordnung gibt die Bezugsgröße und die maximale Höhe des Entgeltes, das jeweils als „geringfügig entlohnt“ gilt, bekannt. Danach waren in den Jahren 1977 bis 1987 folgende Beschäftigungen mit einem Entgelt bis einschl. . . . DM versicherungsfrei:

Zeitraum	Beschäftigungen	
	außerhalb	innerhalb
	des Bergbaus	
1. 1. 1977 – 30. 6. 1977	425	525
1. 7. 1977 – 31. 12. 1977	370	370
1. 1. 1978 – 31. 12. 1984	390	390
1. 1. 1985 – 31. 12. 1985	400	400
1. 1. 1986 – 31. 12. 1986	410	410
1. 1. 1987 – 31. 12. 1987	430	430
1. 1. 1988 – 31. 12. 1988	440	440

3) Viertes Buch des Sozialgesetzbuches (SGB IV) vom 23. 12. 1976 (BGBl. I S. 3845) – Gemeinsame Vorschriften für die Sozialversicherung –, am 1. Juli 1977 in Kraft getreten, früher als Nebenbeschäftigung oder Nebentätigkeit bezeichnet. – 4) Im nachfolgenden werden nur für diese Veröffentlichung bedeutsamen versicherungsrechtlichen Bestimmungen dargelegt, die seit dem Inkrafttreten des Vierten Buches des Sozialgesetzbuches gelten.

Studenten, die einer Beschäftigung nachgehen, sind dann versicherungsfrei, wenn sie eingeschrieben sind (Immatrikulationsnachweis) und bei ihnen das Studium, nicht die Beschäftigung im Vordergrund steht. Wird regelmäßig – nicht nur in den Semesterferien – eine Beschäftigung von mindestens 20 Stunden wöchentlich ausgeübt, so wird vermutet, daß das Studium nicht mehr im Vordergrund stehen kann. In diesen Fällen besteht Versicherungspflicht.

Wehr- oder Zivildienstleistende gelten dann als sozialversicherungspflichtig Beschäftigte, wenn sie ihre Dienste aus einem auch weiterhin bestehenden Beschäftigungsverhältnis heraus angetreten haben und nur wegen des Wehr- oder Zivildienstes kein Entgelt fortbezahlt erhalten.

Mehrfachbeschäftigte, die gleichzeitig zwei oder mehr versicherungspflichtigen Beschäftigungen nachgehen, werden nur nach den Merkmalen der zuletzt aufgenommenen Beschäftigung erfaßt.

### **Ausländer**

Als Ausländer gelten alle Personen, die nicht Deutsche im Sinne des Artikels 116 Abs. 1 GG sind. Dazu zählen auch die Staatenlosen und die Personen mit „ungeklärter“ Staatsangehörigkeit.

### **Arbeiter/Angestellte (zusammengefaßte Gliederung)**

Die Differenzierung der sozialversicherungspflichtig beschäftigten Arbeitnehmer nach Arbeitern und Angestellten erfolgt nach der Zugehörigkeit des Beschäftigten zum jeweiligen Träger der Rentenversicherung.

### **Beruf**

Maßgebend für die Berufsbezeichnung ist allein die ausgeübte Tätigkeit und nicht der erlernte bzw. früher ausgeübte Beruf. Die Berufsbezeichnungen zur ausgeübten Tätigkeit beruhen auf der „Klassifizierung der Berufe“ (Ausgabe 1970 bzw. 1975), herausgegeben vom Statistischen Bundesamt im Einvernehmen mit dem Bundesministerium für Arbeit und Sozialordnung und der Bundesanstalt für Arbeit.

### **Beschäftigte in beruflicher Ausbildung**

Personen, die als Auszubildende oder zu ihrer Ausbildung im Angestellten- oder Arbeiterverhältnis beschäftigt sind. Zu diesem Kreis zählen neben den Auszubildenden nach dem Berufsbildungsgesetz vom 14. August 1969 (BBiG) auch Anlernlinge, Praktikanten, Volontäre, Schüler an Schulen des Gesundheitswesens sowie Teilnehmer an den von der Bundesanstalt für Arbeit geförderten Maßnahmen zur beruflichen Fortbildung, Umschulung und betrieblichen Einarbeitung.

### **Facharbeiter**

Beschäftigte, die aufgrund ihrer Lehr-/Anlernausbildung bzw. auch ohne abgeschlossene Lehr-/Anlernausbildung aber durch ihre „Berufspraxis“ als solche beschäftigt und entlohnt werden.

In den Facharbeiterzahlen sind auch Meister/Poliere enthalten, sofern sie in der Arbeiterrentenversicherung pflichtversichert sind. Meister/Poliere sind Arbeitnehmer, die aufgrund der abgelegten Prüfung bzw. ihrer beruflichen Qualifikation als solche eingesetzt sind. Sie können je nach dem Arbeitsverhältnis in der Arbeiter- oder Angestelltenrentenversicherung pflichtversichert sein. Als Meister zählen auch die als Lehrmeister, Ausbildungsmeister, Betriebsmeister und dergleichen Beschäftigte.

### **Wirtschaftszweig**

Die Verschlüsselung des Wirtschaftszweigs wird nach dem „Verzeichnis der Wirtschaftszweige für die Statistik der Bundesanstalt für Arbeit – Ausgabe 1973“ vorgenommen. Die Zuordnung der Beschäftigten erfolgt nach dem wirtschaftlichen Schwerpunkt des Betriebes (örtliche Einheit), in dem der sozialversicherungspflichtige Arbeitnehmer beschäftigt ist.

In dieser Veröffentlichung erfolgt die Darstellung der Ergebnisse nach der Systematik der Wirtschaftszweige, Fassung für die Berufszählung 1970 (Umsteigeschlüssel siehe Anhang). Dadurch soll der Vergleich der Ergebnisse mit anderen amtlichen Erwerbstätigkeitsstatistiken erleichtert werden.

### **Regionale Zuordnung**

Der Nachweis der sozialversicherungspflichtig beschäftigten Arbeitnehmer erfolgt nach dem sog. Arbeitsortprinzip. Die Beschäftigten werden der Gemeinde zugeordnet, in der der Betrieb liegt, in dem sie beschäftigt sind.

## **Zeichenerklärung**

(nach DIN 55 301)

- nichts vorhanden (genau null)
- . Zahlenwert unbekannt oder geheimzuhalten

## Meldeweg der Daten im Meldeverfahren zur Sozialversicherung und zur Bundesanstalt für Arbeit

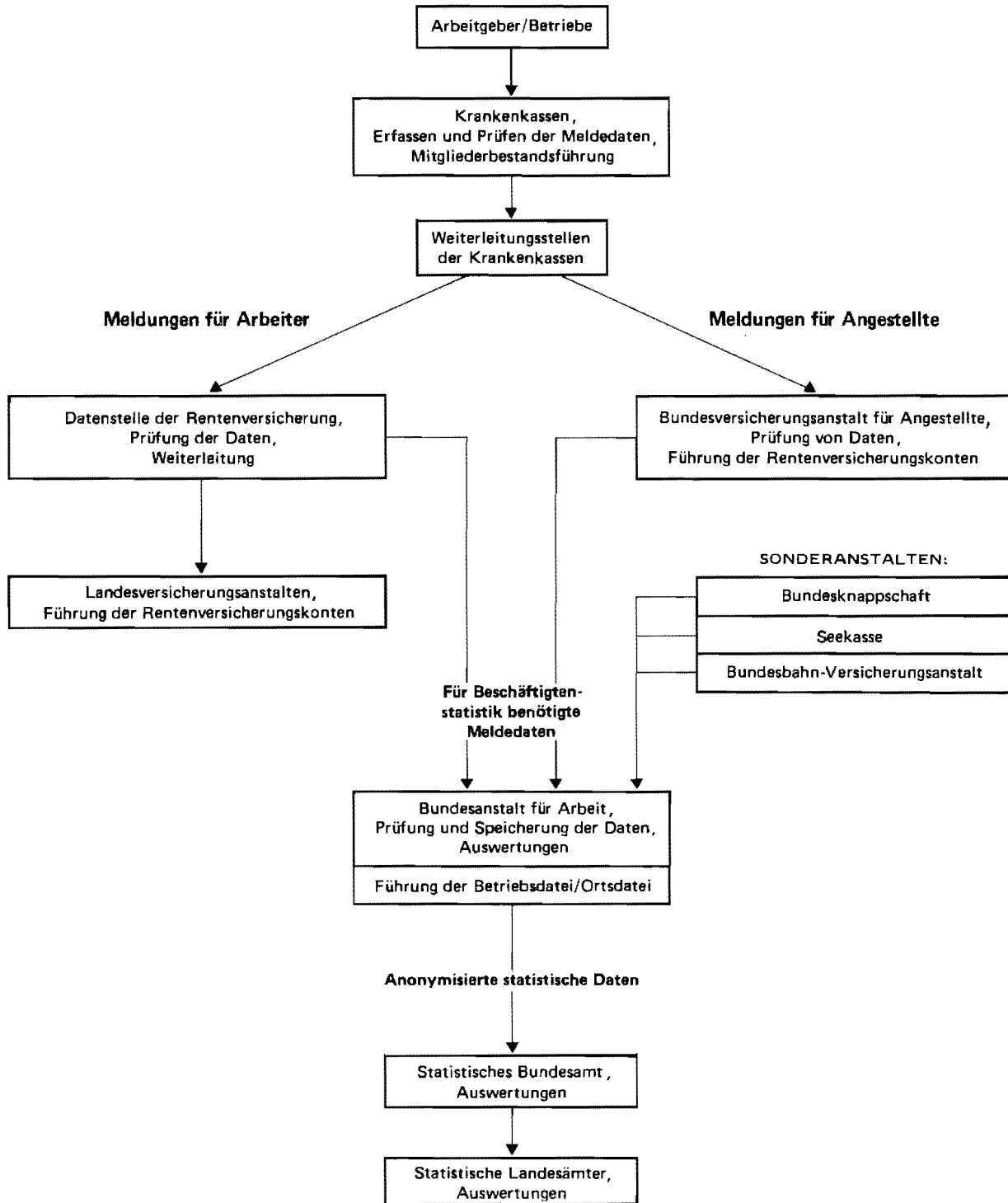

## **Wirtschaftssystematischer Teil**

WIRTSCHAFTSABTEILUNG ----- WIRTSCHAFTSUNTERABTEILUNG	BESCHAEFTIGTE					DARUNTER AUSLAENDER				
	INSGESAMT	DAVON				ZUSAMMEN	DAVON			
		DARUNTER ARBEITER	WEIBLICH	ANGEST.	WEIBLICH		DARUNTER ARBEITER	WEIBLICH	ANGEST.	WEIBLICH
LAND NORDRHEIN-WESTFALEN										
LAND- UND FORSTWIRTSCHAFT, TIERHALTUNG UND FISCHEREI	44326	38462	9351	5264	3179	2976	2888	398	88	36
ENERGIEWIRTSCHAFT UND WASSERVER- SORGUNG, BERGBAU	237744	169259	2962	68485	13284	27982	27094	113	888	98
CHEMISCHE INDUSTRIE U. MINERALOEL- VERARBEITUNG	209133	110976	13912	98157	29412	12337	10129	1656	2208	586
KUNSTSTOFF-, GUMMI- UND ASBESTVERARBEITUNG	99763	73008	19163	26755	9478	14352	13802	3746	550	163
GEWINNUNG UND VERARBEITUNG VON STEINEN UND ERDEN, FEINKERAMIK, GLAS	65550	48057	2719	17493	5417	7576	7285	459	291	78
EISEN- UND NE-METALLERZEUGUNG, GIESSEREI UND STAHLVERFORMUNG	312292	236431	15325	75861	22624	49441	48427	3891	1014	226
STAHL-, MASCHINEN- UND FAHRZEUGBAU, ADV	581114	386192	23615	194922	55431	58692	54763	4861	3929	855
ELEKTROTECHNIK, (OHNE ADV), FEINMECHANIK, EBM-W., OPTIK	395888	270340	84808	125548	42422	41374	39093	15050	2281	625
HOLZ-, PAPIER- UND DRUCKGEWERBE	205693	153991	24311	51702	20163	16072	15450	3089	622	213
LEDER-, TEXTIL- UND BEKLEIDUNGSGEWERBE	131313	97365	57784	33948	16429	13782	13171	6281	611	200
NAHRUNGS- UND GENUSSMITTELGEWERBE	161840	95528	26665	66312	44209	12325	11425	5585	900	498
VERARBEITENDES GEWERBE (OHNE BAUGEWERBE)	2162586	1471888	268302	690698	245585	225951	213545	44618	12406	3444
BAUHAUPTGEWERBE	220669	179791	1193	40878	13470	22778	22065	99	713	128
AUSBAU- UND BAUHILFSGEWERBE	108621	90621	3210	18000	11214	4079	3916	213	163	87
BAUGEWERBE	329290	270412	4403	58878	24684	26857	25981	312	876	215
GROSSHANDEL	278236	94663	17389	183573	77037	13635	9155	1886	4480	1549
HANDELSVERMITTLUNG	47340	14836	2667	32504	15712	2218	1188	215	1030	381
EINZELHANDEL	458090	93278	52406	364812	270063	12155	5656	1798	6499	4224
HANDEL	783666	202777	52462	580889	362812	28008	15999	3899	12009	6154
EISENBAHNEN	32181	27913	1014	4268	1676	4178	4135	153	43	14
DEUTSCHE BUNDESPOST	50169	38689	16709	11480	9061	1664	1563	319	101	68
VERKEHR (OHNE EISENBAHNEN UND DEUTSCHE BUNDESPOST)	167868	105990	6956	61878	29063	8916	6794	416	2122	943
VERKEHR- UND NACHRICHTENUEBERMITTLUNG	250218	172592	24679	77626	39800	14758	12492	888	2266	1025
KREDIT- UND SONSTIGE FINANZIERUNGS- INSTITUTE	141666	7106	4501	134560	71137	1582	215	162	1367	772
VERSICHERUNGSGEWERBE	66499	2504	1227	63995	27937	878	130	90	748	318
KREDITINSTITUTE UND VERSICHERUNGS- GEWERBE	208165	9610	5728	198555	99074	2460	345	252	2115	1090
GASTSTAETTEN- UND BEHERBERGUNGSGEWERBE	166194	100892	62808	65302	48385	23400	20267	9457	3133	1885
REINIGUNG UND KOERPERPFLEGE	89721	81527	66209	8194	5636	9914	9745	7514	169	93
WISSENSCHAFT, BILDUNG, KUNST UND PUBLIZISTIK	217102	57382	33268	159720	96794	10982	3365	1932	7617	3336
GESUNDHEITS- UND VETERINAERWESEN	332869	49532	36461	283337	230473	17698	6212	5297	11486	8126
RECHTS- UND WIRTSCHAFTSBERATUNG	185599	20933	5170	164666	91847	5090	1575	340	3515	1357
SONSTIGE DIENSTLEISTUNGEN	96438	62866	10420	33572	15803	7423	6304	784	1119	416
DIENSTLEISTUNGEN, A.N.G.	1087923	373132	214336	714791	489138	74507	47468	25324	27039	15213
ORGANISATIONEN OHNE ERWERBSCHARAKTER UND PRIVATE HAUSHALTE	144786	34542	21987	110164	74083	6020	2925	1545	3095	1759
GEBIETSKOERPERSCHAFTEN	288805	105591	30742	183214	104181	10329	6116	1757	4213	1868
SOZIALVERSICHERUNG	47923	3334	2153	44589	26964	420	87	57	333	203
GEBIETSKOERPERSCHAFTEN UND SOZIAL- VERSICHERUNG	336728	108925	32895	227803	131145	10749	6203	1814	4546	2071
OHNE ANGABE	4852	3930	3307	922	698	257	224	139	33	23
INSGESAMT	5590204	2855529	640412	2734675	1483482	420525	355164	79302	65361	31128

WIRTSCHAFTSABTEILUNG ----- WIRTSCHAFTSUNTERABTEILUNG	BESCHAEFFTIGTE					DARUNTER AUSLAENDER				
	INSGESAMT	DAVON			ZUSAMMEN	DAVON				
		DARUNTER ARBEITER	WEIBLICH	ANGEST.		DARUNTER ARBEITER	WEIBLICH	ANGEST.	DARUNTER WEIBLICH	
REG.-BEZ. DUESSELDORF										
LAND- UND FORSTWIRTSCHAFT, TIERHALTUNG UND FISCHEREI	12385	10738	2788	1647	892	989	957	171	32	15
ENERGIEWIRTSCHAFT UND WASSERVER- SORGUNG, BERGBAU	72466	47830	1141	24636	5147	8108	7680	65	428	48
CHEMISCHE INDUSTRIE U. MINERALDEL- VERARBEITUNG	70969	36384	4585	34585	10590	4497	3631	597	866	229
KUNSTSTOFF-, GUMMI- UND ASBESTVERARBEITUNG	21019	14601	4741	6418	2262	3112	2949	1036	163	43
GEWINNUNG UND VERARBEITUNG VON STEINEN UND ERDEN, FEINKERAMIK, GLAS	21229	15244	571	5985	1802	2879	2781	96	98	28
EISEN- UND NE-METALLERZEUGUNG, GIESSEREI UND STAHLVERFORMUNG	119745	89253	5529	30492	8423	21198	20712	1626	486	99
STAHL-, MASCHINEN- UND FAHRZEUGBAU, ADV	176515	110551	6113	65964	18366	18962	17351	1803	1611	356
ELEKTROTECHNIK, (OHNE ADV), FEINMECHANIK, EDM-W., OPTIK	132672	86684	24573	45988	15452	16441	15512	5449	929	254
HOLZ-, PAPIER- UND DRUCKGEWERBE	45960	32948	6328	13012	5155	4259	4041	954	218	67
LEDER-, TEXTIL- UND BEKLEIDUNGSGEWERBE	41221	29741	16083	11480	5446	5191	4950	2152	241	84
NAHRUNGS- UND GENUSSMITTELGEWERBE	46851	26010	6620	20841	13806	3514	3098	1337	416	217
VERARBEITENDES GEWERBE (OHNE BAUGEWERBE)	676181	441416	75143	234765	81302	80053	75025	15050	5028	1379
BAUHAUPTGEWERBE	66101	52059	369	14042	4280	8235	7923	27	312	49
AUSBAU- UND BAUHILFSGEWERBE	34295	28678	866	5617	3466	1459	1398	77	61	29
BAUGEWERBE	100396	80737	1235	19659	7746	9694	9321	104	373	78
GROSSHANDEL	115365	35330	7255	80035	34470	6478	3803	800	2675	893
HANDELSVERMITTLUNG	19105	5515	1064	13590	6665	1005	432	48	573	201
EINZELHANDEL	151250	31209	10821	120041	86382	4842	2257	677	2585	1645
HANDEL	285720	72054	19140	213666	127517	12325	6492	1525	5833	2739
EISENBAHNEN	11848	10371	345	1477	662	1871	1854	58	17	3
DEUTSCHE BUNDESPOST	17900	13897	6629	4003	3089	654	623	136	31	13
VERKEHR (OHNE EISENBAHNEN UND DEUTSCHE BUNDESPOST)	68406	39550	2544	28856	13284	4380	3183	194	1197	523
VERKEHR- UND NACHRICHTENUEBERMITTLUNG	98154	63818	9518	34336	17035	6905	5660	388	1245	539
KREDIT- UND SONSTIGE FINANZIERUNGS- INSTITUTE	51676	2832	1511	48844	26524	818	125	85	693	385
VERSICHERUNGSGEWERBE	18843	623	310	18220	8071	249	34	19	215	89
KREDITINSTITUTE UND VERSICHERUNGS- GEWERBE	70519	3455	1821	67064	34595	1067	159	104	908	474
GASTSTAETTEN- UND BEHERBERGUNGSGEWERBE	51488	31110	18440	20378	14869	8746	7557	3523	1189	686
REINIGUNG UND KOERPERPFLEGE	29643	26708	21431	2935	1983	3426	3351	2667	75	37
WISSENSCHAFT, BILDUNG, KUNST UND PUBLIZISTIK	59267	15144	8900	44123	27691	3097	877	455	2220	1064
GESUNDHEITS- UND VETERINAERWESEN	98865	14263	10483	84602	68830	6616	2483	2125	4133	2996
RECHTS- UND WIRTSCHAFTSBERATUNG	74573	9193	2077	65380	34789	2452	770	176	1682	612
SONSTIGE DIENSTLEISTUNGEN	36915	23846	3594	13069	6271	2840	2462	299	378	164
DIENSTLEISTUNGEN, A.N.G.	350751	120264	64927	230487	154433	27177	17500	9245	9677	5559
ORGANISATIONEN OHNE ERWERBSCHARAKTER UND PRIVATE HAUSHALTE	42709	9871	6535	32838	22841	1807	859	496	948	558
GEBIETSKOERPERSCHAFTEN	82021	29126	9827	52895	30424	3506	2041	607	1465	615
SOZIALVERSICHERUNG	18836	1245	704	17591	10862	215	39	22	176	102
GEBIETSKOERPERSCHAFTEN UND SOZIAL- VERSICHERUNG	100857	30371	10531	70486	41286	3721	2080	629	1641	717
OHNE ANGABE	1623	1198	938	425	345	116	105	61	11	8
INSGESAMT	1811761	881752	193717	930009	493139	151962	125838	27838	26124	12114

WIRTSCHAFTSABTEILUNG ----- WIRTSCHAFTSUNTERABTEILUNG	BESCHAEFTIGTE					DARUNTER AUSLAENDER				
	INSGESAMT	DAVON				ZUSAMMEN	DAVON			
		DARUNTER ARBEITER	WEIBLICH	ANGEST.	WEIBLICH		DARUNTER ARBEITER	WEIBLICH	ANGEST.	WEIBLICH
DUESSELDORF, STADT										
LAND- UND FORSTWIRTSCHAFT, TIERHALTUNG UND FISCHEREI	732	556	161	176	101	76	70	6	6	5
ENERGIEWIRTSCHAFT UND WASSERVER- SORGUNG, BERGBAU	4258	2508	64	1750	448	69	56	3	13	5
CHEMISCHE INDUSTRIE U. MINERALOEL- VERARBEITUNG	16815	6532	1301	10283	3606	1176	935	303	241	77
KUNSTSTOFF-, GUMMI- UND ASBESTVERARBEITUNG	1509	1019	265	490	160	359	339	107	20	7
GEWINNUNG UND VERARBEITUNG VON STEINEN UND ERDEN, FEINKERAMIK, GLAS	2993	1996	63	997	325	389	369	17	20	9
EISEN- UND NE-METALLERZEUGUNG, GIESSEREI UND STAHLVERFORMUNG	9244	5808	183	3436	1106	1731	1672	50	59	17
STAHL-, MASCHINEN- UND FAHRZEUGBAU, ADV	33561	19159	905	14402	3438	4107	3707	325	400	86
ELEKTROTECHNIK, (OHNE ADV), FEINMECHANIK, EBM-W., OPTIK	8196	3660	706	4536	1350	512	407	119	105	22
HOLZ-, PAPIER- UND DRUCKGEWERBE	7113	4459	687	2654	975	809	741	78	68	21
LEDER-, TEXTIL- UND BEKLEIDUNGSGEWERBE	1711	1229	618	482	348	198	183	94	15	9
NAHRUNGS- UND GENUSSMITTELGEWERBE	4794	2611	565	2183	1386	444	398	140	46	29
VERARBEITENDES GEWERBE (OHNE BAUGEWERBE)	85936	46473	5293	39463	12694	9725	8751	1233	974	277
BAUHAUPTGEWERBE	11850	8845	57	3005	766	2125	2052	7	73	11
AUSBAU- UND BAUHILFSGEWERBE	4276	3553	77	723	443	233	227	2	6	6
BAUGEWERBE	16126	12398	134	3728	1209	2358	2279	9	79	17
GROSSHANDEL	31916	6773	1525	25143	10466	2269	1066	290	1203	405
HANDELSVERMITTLUNG	3724	607	73	3117	1639	290	62	8	228	92
EINZELHANDEL	27250	5098	1953	22152	14313	1474	674	223	800	459
HANDEL	62890	12478	3551	50412	26418	4033	1802	521	2231	956
EISENBAHNEN	1256	1149	54	107	59	353	352	19	1	-
DEUTSCHE BUNDESPOST	5833	4347	1979	1486	1065	384	368	82	16	4
VERKEHR (OHNE EISENBAHNEN UND DEUTSCHE BUNDESPOST)	16954	8322	705	8632	4367	1675	1058	113	617	307
VERKEHR- UND NACHRICHTENUEBERMITTLUNG	24043	13818	2738	10225	5491	2412	1778	214	634	311
KREDIT- UND SONSTIGE FINANZIERUNGS- INSTITUTE	18671	1158	418	17513	9032	449	77	55	372	206
VERSICHERUNGSGEWERBE	10280	278	137	10002	4412	149	24	14	125	54
KREDITINSTITUTE UND VERSICHERUNGS- GEWERBE	28951	1436	555	27515	13444	598	101	69	497	260
GASTSTAETTEN- UND BEHERBERGUNGSGEWERBE	12162	8174	3932	3988	2608	3297	2896	1228	401	195
REINIGUNG UND KOERPERPFLEGE	5528	4854	3764	674	445	1049	1026	846	23	14
WISSENSCHAFT, BILDUNG, KUNST UND PUBLIZISTIK	13950	2432	941	11518	6433	961	322	119	639	311
GESUNDHEITS- UND VETERINAERWESEN	16030	2270	1483	13760	11175	1705	922	761	783	598
RECHTS- UND WIRTSCHAFTSBERATUNG	23040	2303	614	20737	10722	1041	272	82	769	290
SONSTIGE DIENSTLEISTUNGEN	9512	4645	594	4867	2425	754	584	58	170	74
DIENSTLEISTUNGEN, A.N.G.	80222	24678	11328	55544	33808	8807	6022	3094	2785	1482
ORGANISATIONEN OHNE ERWERBSCHARAKTER UND PRIVATE HAUSHALTE	10326	1445	912	8881	5509	459	176	113	283	137
GEBIETSKOERPERSCHAFTEN	18856	4513	1673	14343	8563	785	444	204	341	184
SDZIALVERSICHERUNG	6112	300	138	5812	3346	91	18	10	73	37
GEBIETSKOERPERSCHAFTEN UND SDZIAL- VERSICHERUNG	24968	4813	1811	20155	11909	876	462	214	414	221
OHNE ANGABE	161	142	112	19	13	17	17	9	-	-
INSGESAMT	338613	120745	26659	217868	111044	29430	21514	5485	7916	3671



WIRTSCHAFTSABTEILUNG ----- WIRTSCHAFTSUNTERABTEILUNG	BESCHAEFTIGTE					DARUNTER AUSLAENDER				
	INSGESAMT	DAVON				ZUSAMMEN	DAVON			
		ARBEITER	DARUNTER WEIBLICH	ANGEST. WEIBLICH	DARUNTER WEIBLICH		ARBEITER	DARUNTER WEIBLICH	ANGEST. WEIBLICH	DARUNTER WEIBLICH
DUISBURG, STADT										
LÄND- UND FORSTWIRTSCHAFT, TIERHALTUNG UND FISCHEREI	660	554	120	106	58	85	82	11	3	1
ENERGIEWIRTSCHAFT UND WASSERVER- SORGUNG, BERGBAU	13041	5849	128	7192	999	1246	1086	10	160	5
CHEMISCHE INDUSTRIE U. MINERALOEL- VERARBEITUNG	4401	2668	123	1733	463	148	118	6	30	11
KUNSTSTOFF-, GUMMI- UND ASBESTVERARBEITUNG	585	385	87	200	100	70	69	23	1	-
GEWINNUNG UND VERARBEITUNG VON STEINEN UND ERDEN, FEINKERAMIK, GLAS	2584	1836	45	748	198	358	349	-	9	2
EISEN- UND NE-METALLERZEUGUNG, GIESSEREI UND STAHLVERFORMUNG	41513	30396	844	11117	2461	5643	5496	67	147	25
STAHL-, MASCHINEN- UND FAHRZEUGBAU, ADV	11648	6328	170	5320	1410	1073	944	16	129	28
ELEKTROTECHNIK, (OHNE ADV), FEINMECHANIK, EDM-W., OPTIK	5139	3175	686	1964	646	311	277	64	34	6
HOLZ-, PAPIER- UND DRUCKGEWERBE	3572	2800	506	772	284	271	255	98	16	3
LEDER-, TEXTIL- UND BEKLEIDUNGSGEWERBE	442	364	214	78	48	45	43	29	2	-
NAHRUNGS- UND GENUSSMITTELGEWERBE	3888	1964	369	1924	1364	175	143	19	32	18
VERARBEITENDES GEWERBE (OHNE BAUGEWERBE)	73772	49916	3044	23856	6974	8094	7694	322	400	93
BAUHAUPTGEWERBE	6369	5014	36	1355	397	979	942	2	37	5
AUSBAU- UND BAUHILFSGEWERBE	3954	3299	148	655	393	206	199	34	7	2
BAUGEWERBE	10323	8313	184	2010	790	1185	1141	36	44	7
GROSSHANDEL	9296	3574	621	5722	2494	452	338	42	114	41
HANDELSVERMITTLUNG	1202	474	71	728	450	62	47	4	15	12
EINZELHANDEL	13804	3093	930	10711	8134	444	224	62	220	152
HANDEL	24302	7141	1622	17161	11078	958	609	108	349	205
EISENBAHNEN	5055	4419	76	636	147	991	981	14	10	-
DEUTSCHE BUNDESPOST	.	.	.	.	.	.	.	.	.	.
VERKEHR (OHNE EISENBAHNEN UND DEUTSCHE BUNDESPOST)	.	.	.	.	.	.	.	.	.	.
VERKEHR- UND NACHRICHTENUEBERMITTLUNG	15941	10928	1022	5013	1923	1556	1443	33	113	32
KREDIT- UND SONSTIGE FINANZIERUNGS- INSTITUTE	3638	232	151	3406	2060	35	4	-	31	22
VERSICHERUNGSGEWERBE	845	26	14	819	346	10	1	-	9	2
KREDITINSTITUTE UND VERSICHERUNGS- GEWERBE	4483	258	165	4225	2406	45	5	-	40	24
GASTSTAETTEN- UND BEHERBERGUNGSGEWERBE	3531	2126	1457	1405	1167	501	425	217	76	52
REINIGUNG UND KOERPERPFLEGE	3702	3319	2836	383	221	297	290	232	7	4
WISSENSCHAFT, BILDUNG, KUNST UND PUBLIZISTIK	4493	1086	606	3407	1847	293	32	15	261	93
GESUNDHEITS- UND VETERINAERWESEN	10537	1414	1057	9123	7565	711	181	159	530	423
RECHTS- UND WIRTSCHAFTSBERATUNG	4140	787	157	3353	2064	129	68	7	61	28
SONSTIGE DIENSTLEISTUNGEN	4600	3393	363	1207	524	422	400	33	22	8
DIENSTLEISTUNGEN, A.N.G.	31003	12125	6476	18878	13388	2353	1396	663	957	608
ORGANISATIONEN OHNE ERWERBSCHARAKTER UND PRIVATE HAUSHALTE	4052	1165	867	2887	2077	171	96	59	75	49
GEBIETSKOERPERSCHAFTEN	6082	1969	1053	4113	2581	191	107	46	84	44
SOZIALVERSICHERUNG	1314	81	64	1233	805	14	4	3	10	6
GEBIETSKOERPERSCHAFTEN UND SOZIAL- VERSICHERUNG	7396	2050	1117	5346	3386	205	111	49	94	50
OHNE ANGABE	130	90	74	40	14	23	23	17	-	-
INSGESAMT	185103	98389	14819	86714	43093	15921	13686	1308	2235	1074

WIRTSCHAFTSABTEILUNG ----- WIRTSCHAFTSUNTERABTEILUNG	BESCHAEFTIGTE					DARUNTER AUSLAENDER				
	INSGESAMT	DARUNTER		DARUNTER		ZUSAMMEN	DARUNTER		DARUNTER	
		ARBEITER	WEIBLICH	ANGEST.	WEIBLICH		ARBEITER	WEIBLICH	ANGEST.	WEIBLICH
ESSEN, STADT										
LAND- UND FORSTWIRTSCHAFT, TIERHALTUNG UND FISCHEREI	1171	1031	184	140	82	103	101	2	2	2
ENERGIEWIRTSCHAFT UND WASSERVER- SORGUNG, BERGBAU	13820	5484	348	8336	2114	758	622	24	136	23
CHEMISCHE INDUSTRIE U. MINERALDEL- VERARBEITUNG	2075	809	74	1266	471	36	18	1	18	6
KUNSTSTOFF-, GUMMI- UND ASBESTVERARBEITUNG	2837	2079	372	758	250	344	331	72	13	2
GEWINNUNG UND VERARBEITUNG VON STEINEN UND ERDEN, FEINKERAMIK, GLAS	2788	2177	105	611	166	480	470	18	10	6
EISEN- UND NE-METALLERZEUGUNG, GIESSEREI UND STAHLVERFORMUNG	3891	2687	65	1204	367	419	400	9	19	3
STAHL-, MASCHINEN- UND FAHRZEUGBAU, ADV	12253	7841	155	4412	1166	694	623	12	71	12
ELEKTROTECHNIK, (OHNE ADV), FEINMECHANIK, EBM-W., OPTIK	16580	10061	1419	6519	1734	1017	936	193	81	19
HOLZ-, PAPIER- UND DRUCKGERWERBE	6390	4367	726	2023	737	309	285	80	24	8
LEDER-, TEXTIL- UND BEKLEIDUNGSGERWERBE	1678	1158	798	520	304	133	129	72	4	1
NAHRUNGS- UND GENUSSMITTELGERWERBE	4339	2090	359	2249	1444	168	121	54	47	15
VERARBEITENDES GERWERBE (OHNE BAUGERWERBE)	52831	33269	4073	19562	6639	3600	3313	511	287	72
BAUHAUPTGERWERBE	10713	7366	81	3347	827	1056	993	7	63	5
AUSBAU- UND BAUHILFSGERWERBE	6167	5113	76	1054	544	292	280	2	12	1
BAUGERWERBE	16880	12479	157	4401	1371	1348	1273	9	75	6
GROSSHANDEL	13898	4523	761	9375	4160	525	368	49	157	78
HANDELSVERMITTLUNG	1609	514	85	1095	616	66	51	1	15	6
EINZELHANDEL	22789	4675	1644	18114	12509	402	180	54	222	133
HANDEL	38296	9712	2490	28584	17285	993	599	104	394	217
EISENBAHNEN	995	631	54	364	245	56	55	7	1	1
DEUTSCHE BUNDESPOST	2558	1798	839	760	636	21	15	2	6	1
VERKEHR (OHNE EISENBAHNEN UND DEUTSCHE BUNDESPOST)	7307	4619	272	2688	1059	200	166	8	34	15
VERKEHR- UND NACHRICHTENUEBERMITTLUNG	10860	7048	1165	3812	1940	277	236	17	41	17
KREDIT- UND SONSTIGE FINANZIERUNGS- INSTITUTE	5722	175	96	5547	3064	30	3	3	27	20
VERSICHERUNGSGERWERBE	2581	126	67	2455	1058	24	3	2	21	7
KREDITINSTITUTE UND VERSICHERUNGS- GERWERBE	8303	301	163	8002	4122	54	6	5	48	27
GASTSTAETTEN- UND BEHERBERGUNGSGERWERBE	7317	4147	2638	3170	2232	1030	885	472	145	85
REINIGUNG UND KOERPERPFLEGE	3519	3158	2554	361	243	284	275	224	9	5
WISSENSCHAFT, BILDUNG, KUNST UND PUBLIZISTIK	12021	3656	2111	8365	4686	438	133	62	305	136
GESUNDHEITS- UND VETERINAERWESEN	14301	2243	1640	12058	9562	888	344	303	544	360
RECHTS- UND WIRTSCHAFTSBERATUNG	15199	2234	393	12965	5468	366	120	31	246	62
SONSTIGE DIENSTLEISTUNGEN	6125	4027	506	2098	945	343	316	36	27	13
DIENSTLEISTUNGEN, A.N.G.	58482	19465	9842	39017	23136	3349	2073	1128	1276	661
ORGANISATIONEN OHNE ERWERBSCHARAKTER UND PRIVATE HAUSHALTE	7866	1759	1073	6107	4286	311	115	74	196	133
GEBIETSKOERPERSCHAFTEN	7159	2067	651	5092	2713	143	95	39	48	17
SOZIALVERSICHERUNG	1945	101	66	1844	1099	10	-	-	10	7
GEBIETSKOERPERSCHAFTEN UND SOZIAL- VERSICHERUNG	9104	2168	717	6936	3812	153	95	39	58	24
OHNE ANGABE	62	58	36	4	2	8	8	4	-	-
INSGESAMT	217675	92774	20248	124901	64789	10954	8441	1917	2513	1182

WIRTSCHAFTSABTEILUNG ----- WIRTSCHAFTSUNTERABTEILUNG	BESCHAEFTIGTE					DARUNTER AUSLAENDER				
	INSGESAMT	DAVON			ZUSAMMEN	DAVON				
		DARUNTER ARBEITER	WEIBLICH	ANGEST.		DARUNTER ARBEITER	WEIBLICH	ANGEST.		
KREFELD, STADT										
LAND- UND FORSTWIRTSCHAFT, TIERHALTUNG UND FISCHEREI	630	559	181	71	43	22	22	5	-	-
ENERGIEWIRTSCHAFT UND WASSERVER- SORGUNG, BERGBAU	1061	367	12	694	170	17	6	-	11	2
CHEMISCHE INDUSTRIE U. MINERALOEL- VERARBEITUNG	12123	7728	787	4395	913	533	407	23	126	25
KUNSTSTOFF-, GUMMI- UND ASBESTVERARBEITUNG	332	249	114	83	37	78	78	46	-	-
GEWINNUNG UND VERARBEITUNG VON STEINEN UND ERDEN, FEINKERAMIK, GLAS	787	635	16	152	34	231	229	-	2	-
EISEN- UND NE-METALLERZEUGUNG, GIESSEREI UND STAHLVERFORMUNG	8280	5979	277	2301	721	1448	1401	82	47	12
STAHL-, MASCHINEN- UND FAHRZEUGBAU, ADV	10078	5876	192	4202	1141	709	607	16	102	25
ELEKTROTECHNIK, (OHNE ADV), FEINMECHANIK, EBN-W., OPTIK	4312	2769	1363	1543	514	441	393	196	48	6
HOLZ-, PAPIER- UND DRUCKGEWERBE	2642	1762	398	860	363	278	265	74	13	4
LEDER-, TEXTIL- UND BEKLEIDUNGSGEWERBE	4716	3119	1696	1597	731	619	588	267	31	9
NAMRUNGS- UND GENUSSMITTELGEWERBE	2392	1347	367	1045	625	122	108	50	14	7
VERARBEITENDES GEWERBE (OHNE BAUGEWERBE)	45662	29464	5210	16198	5079	4459	4076	754	383	88
BAUHAUPTGEWERBE	3276	2660	12	616	177	313	300	-	13	3
AUSBAU- UND BAUHILFSGEWERBE	1038	885	27	153	96	29	26	-	3	1
BAUGEWERBE	4314	3545	39	769	273	342	326	-	16	4
GROSSHANDEL	3436	1282	187	2154	976	147	109	8	38	8
HANDELSVERMITTLUNG	2050	678	149	1372	521	63	27	3	36	9
EINZELHANDEL	7675	1687	626	5988	4395	225	113	29	112	65
HANDEL	13161	3647	962	9514	5892	435	249	40	186	82
EISENBAHNEN	1561	1512	41	49	20	124	122	8	2	1
DEUTSCHE BUNDESPOST	.	.	.	.	.	.	.	.	.	.
VERKEHR (OHNE EISENBAHNEN UND DEUTSCHE BUNDESPOST)	.	.	.	.	.	.	.	.	.	.
VERKEHR- UND NACHRICHTENUEBERMITTLUNG	5426	4221	389	1205	595	331	303	16	28	14
KREDIT- UND SONSTIGE FINANZIERUNGS- INSTITUTE	2041	74	33	1987	1095	29	2	2	27	16
VERSICHERUNGSGEWERBE	532	13	10	519	174	5	-	-	5	2
KREDITINSTITUTE UND VERSICHERUNGS- GEWERBE	2593	87	43	2506	1269	34	2	2	32	18
GASTSTAETTEN- UND BEHERBERGUNGSGEWERBE	2118	1508	922	610	497	308	283	129	25	12
REINIGUNG UND KOERPERPFLEGE	1757	1602	1348	155	119	380	374	353	6	5
WISSENSCHAFT, BILDUNG, KUNST UND PUBLIZISTIK	2813	852	447	1961	1297	201	42	22	159	74
GESUNDHEITS- UND VETERINAERWESEN	3988	742	509	3246	2568	234	92	79	142	86
RECHTS- UND WIRTSCHAFTSBERATUNG	2765	316	108	2449	1587	73	23	7	50	26
SONSTIGE DIENSTLEISTUNGEN	1429	1051	103	378	216	132	125	3	7	5
DIENSTLEISTUNGEN, A.N.G.	14870	6071	3437	8799	6284	1328	939	593	389	208
ORGANISATIONEN OHNE ERWERBSCHARAKTER UND PRIVATE HAUSHALTE	2785	476	308	2309	1994	157	71	25	86	72
GEBIETSKOERPERSCHAFTEN	3914	1454	273	2460	1316	177	75	22	102	38
SOZIALVERSICHERUNG	759	35	19	724	418	8	-	-	8	5
GEBIETSKOERPERSCHAFTEN UND SOZIAL- VERSICHERUNG	4673	1489	292	3184	1734	185	75	22	110	43
OHNE ANGABE	118	111	109	7	6	7	6	6	1	1
INSGESAMT	95293	50037	10982	45256	23339	7317	6075	1463	1242	532

WIRTSCHAFTSABTEILUNG ----- WIRTSCHAFTSUNTERABTEILUNG	BESCHAEFTIGTE					DARUNTER AUSLAENDER				
	INSGESAMT	DAVON				ZUSAMMEN	DAVON			
		DARUNTER ARBEITER	WEIBLICH	ANGEST.	WEIBLICH		DARUNTER ARBEITER	WEIBLICH	ANGEST.	WEIBLICH
MOENCHENGLADBACH, STADT										
LAND- UND FORSTWIRTSCHAFT, TIERHALTUNG UND FISCHEREI	414	369	97	45	24	32	31	2	1	1
ENERGIEWIRTSCHAFT UND WASSERVER- SORGUNG, BERGBAU	1592	1022	54	570	139	33	27	-	6	1
CHEMISCHE INDUSTRIE U. MINERALOEL- VERARBEITUNG	427	186	29	241	95	17	11	1	6	2
KUNSTSTOFF-, GUMMI- UND ASBESTVERARBEITUNG	487	328	61	159	67	39	29	1	10	4
GEWINNUNG UND VERARBEITUNG VON STEINEN UND ERDEN, FEINKERAMIK, GLAS	320	240	8	80	33	27	21	2	6	3
EISEN- UND NE-METALLERZEUGUNG, GIESSEREI UND STAHLVERFORMUNG	1041	830	84	211	87	141	133	1	8	5
STAHL-, MASCHINEN- UND FAHRZEUGBAU, ADV	12938	8064	285	4874	1330	1136	1031	60	105	24
ELEKTROTECHNIK, (OHNE ADV), FEINMECHANIK, EBM-W., OPTIK	7920	5491	1056	2429	675	915	869	132	46	6
HOLZ-, PAPIER- UND DRUCKGERWERBE	3257	2362	344	895	320	243	231	33	12	2
LEDER-, TEXTIL- UND BEKLEIDUNGSGERWERBE	7443	5708	3114	1735	702	1109	1084	450	25	8
NAHRUNGS- UND GENUSSMITTELGERWERBE	2376	1354	380	1022	703	140	122	64	18	11
VERARBEITENDES GERWERBE (OHNE BAUGERWERBE)	36209	24563	5361	11644	4012	3767	3531	744	236	65
BAUHAUPTGERWERBE	2492	2152	8	340	162	126	119	-	7	1
AUSBAU- UND BAUHILFSGERWERBE	1814	1492	61	322	202	48	45	2	3	2
BAUGERWERBE	4306	3644	69	662	364	174	164	2	10	3
GROSSHANDEL	5142	1452	254	3690	1695	229	136	20	93	36
HANDELSVERMITTLUNG	699	160	38	539	265	37	20	3	17	7
EINZELHANDEL	8223	1773	530	6450	4689	233	84	28	149	106
HANDEL	14064	3385	822	10679	6649	499	240	51	259	149
EISENBAHNEN	*	*	*	*	*	*	*	*	*	*
DEUTSCHE BUNDESPOST	*	*	*	*	*	*	*	*	*	*
VERKEHR (OHNE EISENBAHNEN UND DEUTSCHE BUNDESPOST)	2548	1324	209	1224	764	155	101	11	54	33
VERKEHR- UND NACHRICHTENUEBERMITTLUNG	3882	2334	564	1548	995	196	140	14	56	35
KREDIT- UND SONSTIGE FINANZIERUNGS- INSTITUTE	2182	53	39	2129	1152	30	-	-	30	16
VERSICHERUNGSGERWERBE	397	18	8	379	137	12	3	-	9	6
KREDITINSTITUTE UND VERSICHERUNGS- GERWERBE	2579	71	47	2508	1289	42	3	-	39	22
GASTSTAETTEN- UND BEHERBERGUNGSGERWERBE	2720	1605	991	1115	900	361	308	150	53	35
REINIGUNG UND KOERPERPFLEGE	1569	1427	1177	142	103	148	144	126	4	-
WISSENSCHAFT, BILDUNG, KUNST UND PUBLIZISTIK	2327	834	553	1493	1084	105	21	12	84	51
GESUNDHEITS- UND VETERINAERWESEN	5544	758	578	4786	3841	242	52	47	190	137
RECHTS- UND WIRTSCHAFTSBERATUNG	2252	316	52	1936	1251	84	39	7	45	24
SONSTIGE DIENSTLEISTUNGEN	1543	1228	228	315	156	93	82	5	11	6
DIENSTLEISTUNGEN, A.N.G.	15955	6168	3579	9787	7335	1033	646	347	387	253
ORGANISATIONEN OHNE ERWERBSCHARAKTER UND PRIVATE HAUSHALTE	1288	270	198	1018	668	43	18	12	25	7
GEBIETSKOERPERSCHAFTEN	5916	2996	585	2920	1292	742	408	82	334	107
SOZIALVERSICHERUNG	747	38	19	709	409	5	-	-	5	1
GEBIETSKOERPERSCHAFTEN UND SOZIAL- VERSICHERUNG	6663	3034	604	3629	1701	747	408	82	339	108
OHNE ANGABE	127	86	76	41	33	6	2	2	4	2
INSGESAMT	87079	44946	11471	42133	23209	6572	5210	1256	1362	646

WIRTSCHAFTSABTEILUNG ----- WIRTSCHAFTSUNTERABTEILUNG	BESCHAEFFTIGTE					DARUNTER AUSLAENDER				
	INSGESAMT	DAVON			ZUSAMMEN	DAVON				
		DARUNTER ARBEITER	WEIBLICH	ANGEST.		DARUNTER ARBEITER	WEIBLICH	ANGEST.		
MUELHEIM A. D. RUHR, STADT										
LAND- UND FORSTWIRTSCHAFT, TIERHALTUNG UND FISCHEREI	291	261	61	30	18	32	31	6	1	-
ENERGIEWIRTSCHAFT UND WASSERVER- SORGUNG, BERGBAU	4237	3161	35	1076	146	1165	1111	-	54	1
CHEMISCHE INDUSTRIE U. MINERALOEL- VERARBEITUNG	59	12	2	47	16	1	1	-	-	-
KUNSTSTOFF-, GUMMI- UND ASBESTVERARBEITUNG	301	217	29	84	33	51	50	4	1	-
GEWINNUNG UND VERARBEITUNG VON STEINEN UND ERDEN, FEINKERAMIK, GLAS	280	184	13	96	36	14	12	-	2	2
EISEN- UND NE-METALLERZEUGUNG, GIESSEREI UND STAHLVERFORMUNG	7395	5790	114	1605	371	822	795	9	27	4
STAHL-, MASCHINEN- UND FAHRZEUGBAU, ADV	7577	4556	138	3021	874	569	484	22	85	17
ELEKTROTECHNIK, (OHNE ADV), FEINMECHANIK, EBM-W., OPTIK	2866	2128	1233	738	232	266	261	184	5	1
HOLZ-, PAPIER- UND DRUCKGEWERBE	746	533	82	213	108	58	54	4	4	-
LEDER-, TEXTIL- UND BEKLEIDUNGSGEWERBE	1298	936	392	362	192	288	280	98	8	3
NAHRUNGS- UND GENUSSMITTELGEWERBE	2607	1687	903	920	634	319	309	214	10	8
VERARBEITENDES GEWERBE (OHNE BAUGEWERBE)	23129	16043	2906	7086	2496	2388	2246	535	142	35
BAUHAUPTGEWERBE	2078	1676	12	402	138	225	219	-	6	-
AUSBAU- UND BAUHILFSGEWERBE	1326	1124	16	202	117	52	51	-	1	-
BAUGEWERBE	3404	2800	28	604	255	277	270	-	7	-
GROSSHANDEL	4543	1418	316	2925	1265	208	160	24	48	22
HANDELSVERMITTLUNG	616	114	7	502	249	16	5	-	11	1
EINZELHANDEL	7710	1738	448	5972	3918	181	101	26	80	51
HANDEL	12669	3270	771	9399	5432	405	266	50	139	74
EISENBAHNEN	.	.	.	.	.	.	.	.	.	.
DEUTSCHE BUNDESPOST	.	.	.	.	.	.	.	.	.	.
VERKEHR (OHNE EISENBAHNEN UND DEUTSCHE BUNDESPOST)	1837	1276	55	561	252	81	75	2	6	3
VERKEHR- UND NACHRICHTENUEBERMITTLUNG	2094	1501	177	593	276	87	81	3	6	3
KREDIT- UND SONSTIGE FINANZIERUNGS- INSTITUTE	1053	80	62	973	569	7	1	1	6	5
VERSICHERUNGSGEWERBE	441	11	5	430	233	6	-	-	6	3
KREDITINSTITUTE UND VERSICHERUNGS- GEWERBE	1494	91	67	1403	802	13	1	1	12	8
GASTSTAETTEN- UND BEHERBERGUNGSGEWERBE	1837	1041	667	796	564	270	224	129	46	19
REINIGUNG UND KOERPERPFLEGE	755	686	534	69	54	44	44	34	-	-
WISSENSCHAFT, BILDUNG, KUNST UND PUBLIZISTIK	1695	519	330	1176	759	84	31	20	55	25
GESUNDHEITS- UND VETERINAERWESEN	2606	420	325	2186	1844	220	109	101	111	87
RECHTS- UND WIRTSCHAFTSBERATUNG	2406	202	81	2204	1183	42	9	2	33	9
SONSTIGE DIENSTLEISTUNGEN	436	292	31	144	72	28	26	1	2	-
DIENSTLEISTUNGEN, A.N.G.	9735	3160	1968	6575	4476	690	443	287	247	140
ORGANISATIONEN OHNE ERWERBSCHARAKTER UND PRIVATE HAUSHALTE	1100	274	201	826	546	39	23	17	16	7
GEBIETSKOERPERSCHAFTEN	2429	1118	489	1311	763	82	54	25	28	18
SOZIALVERSICHERUNG	267	18	16	249	165	1	-	-	1	1
GEBIETSKOERPERSCHAFTEN UND SOZIAL- VERSICHERUNG	2696	1136	505	1560	928	83	54	25	29	19
OHNE ANGABE	80	78	72	2	2	2	2	1	-	-
INSGESAMT	60929	31775	6791	29154	15377	5181	4528	925	653	287

WIRTSCHAFTSABTEILUNG ----- WIRTSCHAFTSUNTERABTEILUNG	BESCHAEFTIGTE					DARUNTER AUSLAENDER				
	INSGESAMT	DAVON			ZUSAMMEN	DAVON				
		DARUNTER ARBEITER	WEIBLICH	ANGEST. WEIBLICH		DARUNTER ARBEITER	WEIBLICH	ANGEST. WEIBLICH		
----- OBERHAUSEN, STADT										
LAND- UND FORSTWIRTSCHAFT, TIERHALTUNG UND FISCHEREI	463	422	106	41	20	15	14	-	1	1
ENERGIEWIRTSCHAFT UND WASSERVER- SORGUNG, BERGBAU	4105	3713	19	392	104	808	806	-	2	-
CHEMISCHE INDUSTRIE U. MINERALOEL- VERARBEITUNG	3395	2239	55	1156	265	163	155	1	8	2
KUNSTSTOFF-, GUMMI- UND ASBESTVERARBEITUNG	664	406	143	258	127	54	52	26	2	1
GEWINNUNG UND VERARBEITUNG VON STEINEN UND ERDEN, FEINKERAMIK, GLAS	523	362	6	161	47	37	33	-	4	1
EISEN- UND NE-METALLERZEUGUNG, GIESSEREI UND STAHLVERFORMUNG	3227	2252	87	975	219	326	314	15	12	1
STAHL-, MASCHINEN- UND FAHRZEUGBAU, AOV	12230	6981	240	5249	1253	814	717	12	97	13
ELEKTROTECHNIK, (OHNE ADV), FEINMECHANIK, EBM-W., OPTIK	655	425	91	230	116	20	14	1	6	3
HOLZ-, PAPIER- UND DRUCKGEWERBE	860	656	121	204	95	47	47	19	-	-
LEDER-, TEXTIL- UND BEKLEIDUNGSGEWERBE	252	201	129	51	41	31	28	18	3	2
NAHRUNGS- UND GENUSSMITTELGEWERBE	1548	826	241	722	641	119	105	71	14	13
VERARBEITENDES GEWERBE (OHNE BAUGEWERBE)	23354	14348	1113	9006	2804	1611	1465	163	146	36
BAUHAUPTGEWERBE	2960	2389	22	571	198	269	260	2	9	2
AUSBAU- UND BAUHILFSGEWERBE	1695	1450	35	245	160	58	56	2	2	1
BAUGEWERBE	4655	3839	57	816	358	327	316	4	11	3
GROSSHANDEL	2138	910	80	1228	464	100	77	13	23	8
HANDELSVERMITTLUNG	113	37	3	76	40	4	4	-	-	-
EINZELHANDEL	5910	1190	383	4720	3561	127	70	11	57	35
HANDEL	8161	2137	466	6024	4065	231	151	24	80	43
EISENBAHNEN	.	.	.	.	.	.	.	.	.	.
DEUTSCHE BUNDESPOST	.	.	.	.	.	.	.	.	.	.
VERKEHR (OHNE EISENBAHNEN UND DEUTSCHE BUNDESPOST)	1545	1111	61	434	194	53	50	1	3	1
VERKEHR- UND NACHRICHTENUEBERMITTLUNG	2862	2367	388	495	230	149	145	4	4	2
KREDIT- UND SONSTIGE FINANZIERUNGS- INSTITUTE	1389	110	75	1279	775	9	-	-	9	5
VERSICHERUNGSGEWERBE	163	3	2	160	87	1	-	-	1	-
KREDITINSTITUTE UND VERSICHERUNGS- GEWERBE	1552	113	77	1439	862	10	-	-	10	5
GASTSTAETTEN- UND BEHERBERGUNGSGEWERBE	1546	917	611	629	483	199	176	86	23	16
REINIGUNG UND KOERPERPFLEGE	2268	2114	1764	154	119	133	133	111	-	-
WISSENSCHAFT, BILDUNG, KUNST UND PUBLIZISTIK	1902	546	318	1356	861	104	20	8	84	28
GESUNDHEITS- UND VETERINAERWESEN	4261	746	586	3515	2972	273	53	46	220	166
RECHTS- UND WIRTSCHAFTSBERATUNG	1547	166	66	1381	802	30	12	9	18	9
SONSTIGE DIENSTLEISTUNGEN	1165	784	72	381	138	62	55	-	7	2
DIENSTLEISTUNGEN, A.N.G.	12689	5273	3417	7416	5375	801	449	260	352	221
ORGANISATIONEN OHNE ERWERBSCHARAKTER UND PRIVATE HAUSHALTE	1436	489	263	947	649	64	49	23	15	5
GEBIETSKOERPERSCHAFTEN	3167	1367	844	1800	1274	67	50	28	17	12
SDZIALVERSICHERUNG	571	37	27	534	374	3	-	-	3	1
GEBIETSKOERPERSCHAFTEN UND SDZIAL- VERSICHERUNG	3738	1404	871	2334	1648	70	50	28	20	13
OHNE ANGABE	30	24	21	6	6	1	1	-	-	-
INSGESAMT	63045	34129	6798	28916	16121	4087	3446	506	641	329

WIRTSCHAFTSABTEILUNG ----- WIRTSCHAFTSUNTERABTEILUNG	BESCHAEFFTIGTE					DARUNTER AUSLAENDER				
	INSGESAMT	DAVON				ZUSAMMEN	DAVON			
		DARUNTER ARBEITER	WEIBLICH	ANGEST.	WEIBLICH		DARUNTER ARBEITER	WEIBLICH	ANGEST.	WEIBLICH
REMSCHIED, STADT										
LAND- UND FORSTWIRTSCHAFT, TIERHALTUNG UND FISCHEREI	.	.	.	.	.	.	.	.	.	.
ENERGIEWIRTSCHAFT UND WASSERVER- SORGUNG, BERGBAU	.	.	.	.	.	.	.	.	.	.
CHEMISCHE INDUSTRIE U. MINERALOEL- VERARBEITUNG	285	201	110	84	29	25	24	17	1	-
KUNSTSTOFF-, GUMMI- UND ASBESTVERARBEITUNG	626	464	190	162	74	95	91	34	4	3
GEWINNUNG UND VERARBEITUNG VON STEINEN UND ERDEN, FEINKERAMIK, GLAS	113	92	14	21	9	23	22	4	1	-
EISEN- UND NE-METALLERZEUGUNG, GIESSEREI UND STAHLVERFORMUNG	6246	4916	221	1330	389	1835	1814	83	21	6
STAHL-, MASCHINEN- UND FAHRZEUGBAU, ADV	6842	4316	293	2526	783	873	824	58	49	15
ELEKTROTECHNIK, (OHNE ADV), FEINMECHANIK, EBM-W., OPTIK	13529	9205	2152	4324	1598	2412	2346	599	66	23
HOLZ-, PAPIER- UND DRUCKGEWERBE	834	631	184	203	101	110	108	39	2	1
LEDER-, TEXTIL- UND BEKLEIDUNGSGEWERBE	1110	840	520	270	116	227	222	93	5	-
NAHRUNGS- UND GENUSSMITTELGEWERBE	1092	627	200	465	331	114	101	39	13	8
VERARBEITENDES GEWERBE (OHNE BAUGEWERBE)	30677	21292	3884	9385	3430	5714	5552	966	162	56
BAUHAUPTGEWERBE	1504	1193	8	311	108	209	206	1	3	-
AUSBAU- UND BAUHILFSGEWERBE	752	650	19	102	71	25	24	1	1	-
BAUGEWERBE	2256	1843	27	413	179	234	230	2	4	-
GROSSHANDEL	1892	520	121	1372	718	73	39	13	34	19
HANDELSVERMITTLUNG	265	84	9	181	102	8	7	1	1	-
EINZELHANDEL	3387	676	240	2711	2115	129	45	12	84	64
HANDEL	5544	1280	370	4264	2935	210	91	26	119	83
EISENBAHNEN	.	.	.	.	.	.	.	.	.	.
DEUTSCHE BUNDESPOST	.	.	.	.	.	.	.	.	.	.
VERKEHR (OHNE EISENBAHNEN UND DEUTSCHE BUNDESPOST)	.	.	.	.	.	.	.	.	.	.
VERKEHR- UND NACHRICHTENUEBERMITTLUNG	1350	950	210	400	227	42	33	7	9	4
KREDIT- UND SONSTIGE FINANZIERUNGS- INSTITUTE	1145	49	24	1096	618	15	2	2	13	8
VERSICHERUNGSGEWERBE	129	2	2	127	63	1	-	-	1	-
KREDITINSTITUTE UND VERSICHERUNGS- GEWERBE	1274	51	26	1223	681	16	2	2	14	8
GASTSTAETTEN- UND BEHERBERGUNGSGEWERBE	1052	608	403	444	344	168	148	80	20	10
REINIGUNG UND KOERPERPFLEGE	630	561	475	69	49	63	63	50	-	-
WISSENSCHAFT, BILDUNG, KUNST UND PUBLIZISTIK	1381	481	335	900	628	83	34	26	49	21
GESUNDHEITS- UND VETERINAERWESEN	2968	522	395	2446	1970	210	74	64	136	104
RECHTS- UND WIRTSCHAFTSBERATUNG	874	90	20	784	523	18	7	-	11	6
SONSTIGE DIENSTLEISTUNGEN	601	494	107	107	53	86	83	12	3	3
DIENSTLEISTUNGEN, A.N.G.	7506	2756	1735	4750	3567	628	409	232	219	144
ORGANISATIONEN OHNE ERWERBSCHARAKTER UND PRIVATE HAUSHALTE	670	200	158	470	320	37	13	12	24	15
GEBIETSKOERPERSCHAFTEN	1257	421	79	836	494	44	43	3	1	-
SOZIALVERSICHERUNG	223	20	13	203	143	4	3	1	1	1
GEBIETSKOERPERSCHAFTEN UND SOZIAL- VERSICHERUNG	1480	441	92	1039	637	48	46	4	2	1
OHNE ANGABE	3	3	-	-	-	1	1	-	-	-
INSGESAMT	51917	29587	6579	22330	12102	6974	6419	1253	555	312

WIRTSCHAFTSABTEILUNG ----- WIRTSCHAFTSUNTERABTEILUNG	BESCHAEFTIGTE					DARUNTER AUSLAENDER				
	INSGESAMT	DAVON				ZUSAMMEN	DAVON			
		DARUNTER ARBEITER	WEIBLICH	ANGEST. WEIBLICH	DARUNTER ARBEITER		WEIBLICH	ANGEST. WEIBLICH		
SOLLINGEN, STADT										
LAND- UND FORSTWIRTSCHAFT, TIERHALTUNG UND FISCHEREI	.	.	.	.	.	.	.	.	.	.
ENERGIEWIRTSCHAFT UND WASSERVER- SDRGUNG, BERGBAU	.	.	.	.	.	.	.	.	.	.
CHEMISCHE INDUSTRIE U. MINERALOEL- VERARBEITUNG	457	101	35	356	146	22	14	10	8	2
KUNSTSTOFF-, GUMMI- UND ASBESTVERARBEITUNG	1071	603	399	268	119	272	262	135	10	3
GEWINNUNG UND VERARBEITUNG VON STEINEN UND ERDEN, FEINKERAMIK, GLAS	114	80	13	34	12	18	18	1	-	-
EISEN- UND NE-METALLERZEUGUNG, GIESSEREI UND STAHLVERFORMUNG	4622	3732	580	890	305	1428	1412	261	16	3
STAHL-, MASCHINEN- UND FAHRZEUGBAU, ADV	6276	4599	303	1677	542	1314	1282	115	32	9
ELEKTROTECHNIK, (OHNE ADV), FEINMECHANIK, EBM-W., OPTIK	12677	8736	3130	3941	1606	1991	1897	813	94	30
HOLZ-, PAPIER- UND DRUCKGERWERBE	1360	1022	283	338	150	122	115	29	7	4
LEDER-, TEXTIL- UND BEKLEIDUNGSGERWERBE	608	474	211	134	78	194	187	34	7	2
NAHRUNGS- UND GENUSSMITTELGERWERBE	1096	756	265	340	301	132	128	79	4	4
VERARBEITENDES GERWERBE (OHNE BAUGERWERBE)	28281	20303	5219	7978	3259	5493	5315	1477	178	57
BAUHAUPTGERWERBE	1449	1214	14	235	107	206	204	2	2	1
AUSBAU- UND BAUHILFSGERWERBE	1247	1056	58	191	137	82	79	14	3	2
BAUGERWERBE	2696	2270	72	426	244	288	283	16	5	3
GROSSHANDEL	2845	1132	211	1713	788	175	139	26	36	19
HANDELSVERMITTLUNG	283	100	19	183	110	10	6	-	4	2
EINZELHANDEL	4244	1045	461	3199	2479	155	93	32	62	42
HANDEL	7372	2277	691	5095	3377	340	238	58	102	63
EISENBAHNEN	.	.	.	.	.	.	.	.	.	.
DEUTSCHE BUNDESPOST	.	.	.	.	.	.	.	.	.	.
VERKEHR (OHNE EISENBAHNEN UND DEUTSCHE BUNDESPOST)	1238	896	29	342	146	69	64	3	5	4
VERKEHR- UND NACHRICHTENUEBERMITTLUNG	1737	1354	233	383	177	103	97	6	6	5
KREDIT- UND SONSTIGE FINANZIERUNGS- INSTITUTE	1342	110	87	1232	736	28	13	8	15	9
VERSICHERUNGSGERWERBE	156	3	1	153	95	5	1	1	4	1
KREDITINSTITUTE UND VERSICHERUNGS- GERWERBE	1498	113	88	1385	831	33	14	9	19	10
GASTSTAETTEN- UND BEHERBERGUNGSGERWERBE	1529	882	530	647	461	215	186	92	29	19
REINIGUNG UND KOERPERPFLEGE	654	591	489	63	49	78	78	63	-	-
WISSENSCHAFT, BILDUNG, KUNST UND PUBLIZISTIK	1210	377	275	833	614	73	32	21	41	23
GESUNDHEITS- UND VETERINAERWESEN	2687	385	300	2302	1987	179	80	69	99	74
RECHTS- UND WIRTSCHAFTSBERATUNG	1268	177	43	1091	772	20	8	4	12	7
SONSTIGE DIENSTLEISTUNGEN	633	422	94	211	113	51	45	20	6	3
DIENSTLEISTUNGEN, A.N.G.	7981	2834	1731	5147	3996	616	429	269	187	126
ORGANISATIONEN OHNE ERWERBSCHARAKTER UND PRIVATE HAUSHALTE	975	239	191	736	559	48	29	25	19	10
GEBIETSKOERPERSCHAFTEN	2107	874	304	1233	721	106	81	38	25	7
SOZIALVERSICHERUNG	532	138	33	394	268	6	3	2	3	3
GEBIETSKOERPERSCHAFTEN UND SOZIAL- VERSICHERUNG	2639	1012	337	1627	989	112	84	40	28	10
OHNE ANGABE	83	52	40	31	28	4	2	2	2	2
INSGESAMT	54300	31046	8772	23254	13610	7080	6531	1909	549	288



WIRTSCHAFTSABTEILUNG ----- WIRTSCHAFTSUNTERABTEILUNG	BESCHAEFTIGTE					DARUNTER AUSLAENDER				
	INSGESAMT	DAVON			ZUSAMMEN	DAVON				
		DARUNTER ARBEITER	WEIBLICH	ANGEST.		DARUNTER ARBEITER	WEIBLICH	ANGEST.	DARUNTER WEIBLICH	
WUPPERTAL, STADT										
LAND- UND FORSTWIRTSCHAFT, TIERHALTUNG UND FISCHEREI	514	455	82	59	27	96	96	6	-	-
ENERGIEWIRTSCHAFT UND WASSERVER- SORGUNG, BERGBAU	907	568	78	339	66	16	13	2	3	1
CHEMISCHE INDUSTRIE U. MINERALOEL- VERARBEITUNG	9963	4139	562	5824	1964	770	623	107	147	36
KUNSTSTOFF-, GUMMI- UND ASBESTVERARBEITUNG	3779	2874	1063	905	383	761	747	262	14	5
GEWINNUNG UND VERARBEITUNG VON STEINEN UND ERDEN, FEINKERAMIK, GLAS	674	375	12	299	95	19	18	1	1	-
EISEN- UND NE-METALLERZEUGUNG, GIESSEREI UND STAHLVERFORMUNG	3485	2536	435	949	407	689	673	150	16	5
STAHL-, MASCHINEN- UND FAHRZEUGBAU, ADV	11934	8056	576	3878	1320	1423	1348	91	75	20
ELEKTROTECHNIK, (OHNE ADV), FEINMECHANIK, EDM-W., OPTIK	20864	13830	4037	7034	2501	3294	3177	1094	117	39
HOLZ-, PAPIER- UND DRUCKGEWERBE	4723	3233	947	1490	585	541	517	155	24	9
LEDER-, TEXTIL- UND BEKLEIDUNGSGEWERBE	7350	5005	3030	2345	1203	931	890	466	41	22
NAHRUNGS- UND GENUSSMITTELGEWERBE	2867	1521	273	1346	955	222	206	37	16	9
VERARBEITENDES GEWERBE (OHNE BAUGEWERBE)	65639	41569	10935	24070	9413	8650	8199	2363	451	145
BAUHAUPTGEWERBE	3045	2508	29	537	208	353	339	-	14	2
AUSBAU- UND BAUHLIFSGEWERBE	2597	2135	60	462	299	84	81	4	3	1
BAUGEWERBE	5642	4643	89	999	507	437	420	4	17	3
GROSSHANDEL	6241	2320	737	3921	1784	219	176	40	43	17
HANDELSVERMITTLUNG	1658	438	94	1220	605	57	31	3	26	11
EINZELHANDEL	11285	2290	859	8995	6784	305	140	52	165	115
HANDEL	19184	5048	1690	14136	9173	581	347	95	234	143
EISENBAHNEN	1302	1086	46	216	155	132	131	5	1	-
DEUTSCHE BUNDESPOST	1919	1543	687	376	309	153	151	25	2	1
VERKEHR (OHNE EISENBAHNEN UND DEUTSCHE BUNDESPOST)	5493	3089	181	2404	1139	173	130	1	43	23
VERKEHR- UND NACHRICHTENUEBERMITTLUNG	8714	5718	914	2996	1603	458	412	31	46	24
KREDIT- UND SONSTIGE FINANZIERUNGS- INSTITUTE	3502	191	85	3311	1778	41	13	8	28	15
VERSICHERUNGSGEWERBE	2118	133	56	1985	824	21	2	2	19	6
KREDITINSTITUTE UND VERSICHERUNGS- GEWERBE	5620	324	141	5296	2602	62	15	10	47	21
GASTSTAETTEN- UND BEHERBERGUNGSGEWERBE	3763	2175	1414	1588	1189	550	460	258	90	73
REINIGUNG UND KOERPERPFLEGE	2130	1894	1538	236	156	306	301	246	5	2
WISSENSCHAFT, BILDUNG, KUNST UND PUBLIZISTIK	4459	937	518	3522	2291	228	46	30	182	83
GESUNDHEITS- UND VETERINAERWESEN	6025	783	565	5242	4340	500	251	221	249	174
RECHTS- UND WIRTSCHAFTSBERATUNG	3898	384	118	3514	2283	74	27	6	47	22
SONSTIGE DIENSTLEISTUNGEN	2648	2085	410	563	303	344	325	64	19	5
DIENSTLEISTUNGEN, A.N.G.	22923	8258	4563	14665	10562	2002	1410	825	592	359
ORGANISATIONEN OHNE ERWERBSCHARAKTER UND PRIVATE HAUSHALTE	3272	652	452	2620	1914	131	64	31	67	49
GEBIETSKOERPERSCHAFTEN	5243	1777	508	3466	2045	137	89	18	48	19
SOZIALVERSICHERUNG	3904	292	156	3612	2355	49	8	3	41	26
GEBIETSKOERPERSCHAFTEN UND SOZIAL- VERSICHERUNG	9147	2069	664	7078	4400	186	97	21	89	45
OHNE ANGABE	107	77	42	30	20	19	18	4	1	-
INSGESAMT	141669	69381	19650	72288	40287	12638	11091	3392	1547	790

WIRTSCHAFTSABTEILUNG ----- WIRTSCHAFTSUNTERABTEILUNG	BESCHAEFTIGTE					DARUNTER AUSLAENDER				
	INSGESAMT	DAVON				ZUSAMMEN	DAVON			
		ARBEITER	DARUNTER WEIBLICH	ANGEST.	DARUNTER WEIBLICH		ARBEITER	DARUNTER WEIBLICH	ANGEST.	DARUNTER WEIBLICH
KREIS KLEVE										
LAND- UND FORSTWIRTSCHAFT, TIERHALTUNG UND FISCHEREI	2235	2037	563	198	85	98	90	11	8	1
ENERGIEWIRTSCHAFT UND WASSERVER- SORGUNG, BERGBAU	752	398	49	354	77	24	13	-	11	1
CHEMISCHE INDUSTRIE U. MINERALOEL- VERARBEITUNG	1648	980	143	668	221	137	69	5	68	14
KUNSTSTOFF-, GUMMI- UND ASBESTVERARBEITUNG	388	284	67	104	34	48	43	8	5	2
GEWINNUNG UND VERARBEITUNG VON STEINEN UND ERDEN, FEINKERAMIK, GLAS	676	511	30	165	56	83	73	2	10	1
EISEN- UND NE-METALLERZEUGUNG, GIESSEREI UND STAHLVERFORMUNG	452	365	4	87	39	29	26	-	3	-
STAHL-, MASCHINEN- UND FAHRZEUGBAU, ADV	5396	3671	108	1725	569	369	278	3	91	10
ELEKTROTECHNIK, (OHNE ADV), FEINMECHANIK, EBM-W., OPTIK	3674	2582	599	1092	453	213	162	19	51	16
HOLZ-, PAPIER- UND DRUCKGEWERBE	2706	2099	387	607	232	114	100	26	14	7
LEDER-, TEXTIL- UND BEKLEIDUNGSGEWERBE	2410	1775	850	635	241	193	166	65	27	6
NAHRUNGS- UND GENUSSMITTELGEWERBE	5191	3225	582	1964	1120	284	235	75	49	13
VERARBEITENDES GEWERBE (OHNE BAUGEWERBE)	22541	15492	2770	7049	2965	1470	1152	203	318	69
BAUHAUPTGEWERBE	3309	2913	12	396	131	378	368	2	10	2
AUSBAU- UND BAUHILFSGEWERBE	1413	1226	38	187	126	78	74	2	4	3
BAUGEWERBE	4722	4139	50	583	257	456	442	4	14	5
GROSSHANDEL	4035	1589	301	2446	958	205	106	22	99	22
HANDELSVERMITTLUNG	564	341	144	223	94	27	17	5	10	4
EINZELHANDEL	4543	754	197	3789	2994	135	40	5	95	65
HANDEL	9142	2684	642	6458	4046	367	163	32	204	91
EISENBAHNEN	.	.	.	.	.	.	.	.	.	.
DEUTSCHE BUNDESPOST	.	.	.	.	.	.	.	.	.	.
VERKEHR (OHNE EISENBAHNEN UND DEUTSCHE BUNDESPOST)	2601	1256	60	1345	546	198	97	4	101	21
VERKEHR <sup>2</sup> UND NACHRICHTENUEBERMITTLUNG	2901	1491	213	1410	602	203	101	7	102	22
KREDIT- UND SONSTIGE FINANZIERUNGS- INSTITUTE	1892	121	83	1771	874	46	1	1	45	18
VERSICHERUNGSGEWERBE	100	1	1	99	58	-	-	-	-	-
KREDITINSTITUTE UND VERSICHERUNGS- GEWERBE	1992	122	84	1870	932	46	1	1	45	18
GASTSTAETTEN- UND BEHERBERGUNGSGEWERBE	2045	1062	696	983	783	181	148	75	33	22
REINIGUNG UND KOERPERPFLEGE	936	889	717	47	34	37	35	25	2	1
WISSENSCHAFT, BILDUNG, KUNST UND PUBLIZISTIK	1564	450	328	1114	842	65	30	25	35	16
GESUNDHEITS- UND VETERINAERWESEN	5785	780	544	5005	3602	294	25	16	269	163
RECHTS- UND WIRTSCHAFTSBERATUNG	1514	203	30	1311	869	40	19	1	21	11
SONSTIGE DIENSTLEISTUNGEN	1064	786	43	278	144	51	38	2	13	7
DIENSTLEISTUNGEN, A.N.G.	12908	4170	2358	8738	6274	668	295	144	373	220
ORGANISATIONEN OHNE ERWERBSCHARAKTER UND PRIVATE HAUSHALTE	1319	595	337	724	481	44	22	10	22	8
GEBIETSKOERPERSCHAFTEN	4972	2421	608	2551	1221	237	136	17	101	34
SOZIALVERSICHERUNG	261	25	22	236	137	3	-	-	3	2
GEBIETSKOERPERSCHAFTEN UND SOZIAL- VERSICHERUNG	5233	2446	630	2787	1358	240	136	17	104	36
OHNE ANGABE	60	38	34	22	16	-	-	-	-	-
INSGESAMT	63805	33612	7730	30193	17093	3616	2415	429	1201	471

WIRTSCHAFTSABTEILUNG ----- WIRTSCHAFTSUNTERABTEILUNG	BESCHAEFTIGTE					DARUNTER AUSLAENDER				
	INSGESAMT	DAVON				ZUSAMMEN	DAVON			
		DARUNTER ARBEITER	WEIBLICH	ANGEST.	WEIBLICH		DARUNTER ARBEITER	WEIBLICH	ANGEST.	DARUNTER WEIBLICH
KREIS METTMANN										
LAND- UND FORSTWIRTSCHAFT, TIERHALTUNG UND FISCHEREI	903	772	192	131	76	109	107	24	2	-
ENERGIEWIRTSCHAFT UND WASSERVER- SORGUNG, BERGBAU	977	516	58	461	143	41	39	-	2	1
CHEMISCHE INDUSTRIE U. MINERALDEL- VERARBEITUNG	3611	1386	529	2225	924	365	291	63	74	21
KUNSTSTOFF-, GUMMI- UND ASBESTVERARBEITUNG	1518	1078	343	440	150	264	256	100	8	4
GEWINNUNG UND VERARBEITUNG VON STEINEN UND ERDEN, FEINKERAMIK, GLAS	3042	1780	84	1262	396	279	263	12	16	4
EISEN- UND NE-METALLERZEUGUNG, GIESSEREI UND STAHLVERFORMUNG	14803	13458	2019	3345	1042	4544	4497	701	47	10
STAHL-, MASCHINEN- UND FAHRZEUGBAU, ADV	14702	9485	870	5217	1641	1860	1713	104	147	37
ELEKTROTECHNIK, (OHNE ADV), FEINMECHANIK, EBM-W., OPTIK	23610	16339	6411	7071	2453	4001	3839	1882	162	51
HOLZ-, PAPIER- UND DRUCKGWERBE	3541	2608	557	933	408	457	443	109	14	3
LEDER-, TEXTIL- UND BEKLEIDUNGSGWERBE	2481	1680	957	801	361	302	284	149	18	10
NAHRUNGS- UND GENUSSMITTELGWERBE	3760	1811	452	1949	1146	271	230	78	41	21
VERARBEITENDES GWERBE (OHNE BAUGEWERBE)	72868	49625	12222	23243	8521	12343	11816	3278	527	161
BAUHAUPTGWERBE	4593	3644	33	949	325	651	636	3	15	6
AUSBAU- UND BAUHILFSGEWERBE	2245	1893	33	352	226	88	84	-	4	2
BAUGEWERBE	6838	5537	66	1301	551	739	720	3	19	8
GROSSHANDEL	12955	3909	1014	9046	3796	909	553	121	356	105
HANDELSVERMITTLUNG	2247	608	79	1639	754	122	63	8	59	19
EINZELHANDEL	12145	2809	1088	9336	6739	409	209	70	200	119
HANDEL	27347	7326	2181	20021	11289	1440	825	199	615	243
EISENBAHNEN	.	.	.	.	.	.	.	.	.	.
DEUTSCHE BUNDESPOST	.	.	.	.	.	.	.	.	.	.
VERKEHR (OHNE EISENBAHNEN UND DEUTSCHE BUNDESPOST)	5355	3372	144	1983	924	426	355	7	71	29
VERKEHR- UND NACHRICHTENUEBERMITTLUNG	6001	3951	462	2050	987	428	357	0	71	29
KREDIT- UND SONSTIGE FINANZIERUNGS- INSTITUTE	2378	87	76	2291	1352	24	-	-	24	14
VERSICHERUNGSGEWERBE	175	3	2	172	121	2	-	-	2	2
KREDITINSTITUTE UND VERSICHERUNGS- GWERBE	2553	90	78	2463	1473	26	-	-	26	16
GASTSTAETTEN- UND BEHERBERGUNGSGEWERBE	4355	2285	1389	2070	1506	652	545	257	107	71
REINIGUNG UND KOERPERPFLEGE	1958	1749	1294	209	138	284	273	169	11	2
WISSENSCHAFT, BILDUNG, KUNST UND PUBLIZISTIK	3037	770	545	2267	1752	108	48	38	60	40
GESUNDHEITS- UND VETERINAERWESEN	6547	730	542	5817	4892	373	99	82	274	210
RECHTS- UND WIRTSCHAFTSBERATUNG	8621	1206	233	7415	3381	330	102	12	228	65
SONSTIGE DIENSTLEISTUNGEN	1836	1004	271	832	423	141	94	25	47	22
DIENSTLEISTUNGEN, A.N.G.	26354	7744	4276	18610	12092	1888	1161	583	727	410
ORGANISATIONEN OHNE ERWERBSCHARAKTER UND PRIVATE HAUSHALTE	2775	680	423	2095	1483	103	59	22	44	20
GEBIETSKOERPERSCHAFTEN	5910	2030	734	3880	2363	174	95	18	79	36
SOZIALVERSICHERUNG	568	54	50	514	370	8	3	3	5	3
GEBIETSKOERPERSCHAFTEN UND SOZIAL- VERSICHERUNG	6478	2084	784	4394	2733	182	98	21	84	39
OHNE ANGABE	39	17	13	22	16	3	3	2	-	-
INSGESAMT	153133	78342	20755	74791	39364	17302	15185	4140	2117	927

WIRTSCHAFTSABTEILUNG ----- WIRTSCHAFTSUNTERABTEILUNG	BESCHAEFFTIGTE					DARUNTER AUSLAENDER				
	INSGESAMT	DAVON				ZUSAMMEN	DAVON			
		DARUNTER ARBEITER	WEIBLICH	ANGEST. WEIBLICH	DARUNTER ARBEITER		WEIBLICH	ANGEST. WEIBLICH		
KREIS NEUSS										
LAND- UND FORSTWIRTSCHAFT, TIERHALTUNG UND FISCHEREI	1160	967	259	193	105	110	107	42	3	1
ENERGIEWIRTSCHAFT UND WASSERVER- SORGUNG, BERGBAU	5940	4428	85	1512	213	231	215	9	16	3
CHEMISCHE INDUSTRIE U. MINERALOEL- VERARBEITUNG	11903	7119	561	4784	1018	967	854	48	113	28
KUNSTSTOFF-, GUMMI- UND ASBESTVERARBEITUNG	2285	649	272	1636	441	159	108	58	51	11
GEWINNUNG UND VERARBEITUNG VON STEINEN UND ERDEN, FEINKERAMIK, GLAS	1706	1278	75	428	133	363	356	34	7	-
EISEN- UND NE-METALLERZEUGUNG, GIESSEREI UND STAHLVERFORMUNG	7134	5424	342	1710	504	1416	1369	130	47	6
STAHL-, MASCHINEN- UND FAHRZEUGBAU, ADV	13376	8897	907	4479	1166	2293	2170	584	123	35
ELEKTROTECHNIK, (OHNE ADV), FEINMECHANIK, EDM-W., DPTIK	5323	3376	411	1947	586	687	639	52	48	14
HOLZ-, PAPIER- UND DRUCKGEWERBE	2673	2168	362	505	221	526	518	132	8	2
LEDER-, TEXTIL- UND BEKLEIDUNGSGEWERBE	1485	1147	719	338	172	194	185	74	9	3
NAHRUNGS- UND GENUSSMITTELGEWERBE	4476	2797	770	1679	1067	677	637	308	40	23
VERARBEITENDES GEWERBE (OHNE BAUGEWERBE)	50361	32855	4419	17506	5308	7282	6836	1420	446	122
BAUHAUPTGEWERBE	4296	3606	17	690	279	548	539	1	9	2
AUSBAU- UND BAUHILFSGEWERBE	2300	1895	32	405	270	100	93	6	7	5
BAUGEWERBE	6596	5501	49	1095	549	648	632	7	16	7
GROSSHANDEL	8386	2265	416	6121	2681	591	275	52	316	81
HANDELSVERMITTLUNG	1873	493	151	1380	670	133	46	8	87	22
EINZELHANDEL	8821	1935	648	6886	5114	288	143	41	145	101
HANDEL	19080	4693	1215	14387	8465	1012	464	101	548	204
EISENBAHNEN	182	171	12	11	5	39	38	1	1	-
DEUTSCHE BUNDESPOST	596	481	251	115	93	3	3	2	-	-
VERKEHR (OHNE EISENBAHNEN UND DEUTSCHE BUNDESPOST)	5606	3354	261	2252	981	305	246	19	59	23
VERKEHR- UND NACHRICHTENUEBERMITTLUNG	6384	4006	524	2378	1079	347	287	22	60	23
KREDIT- UND SONSTIGE FINANZIERUNGS- INSTITUTE	2693	203	134	2490	1331	32	3	-	29	15
VERSICHERUNGSGEWERBE	529	4	3	525	257	8	-	-	8	4
KREDITINSTITUTE UND VERSICHERUNGS- GEWERBE	3222	207	137	3015	1588	40	3	-	37	19
GASTSTAETTEN- UND BEHERBERGUNGSGEWERBE	2669	1785	930	884	665	483	431	141	52	25
REINIGUNG UND KOERPERPFLEGE	1653	1495	1063	158	101	172	168	89	4	2
WISSENSCHAFT, BILDUNG, KUNST UND PUBLIZISTIK	3915	1196	803	2719	2009	194	61	37	133	83
GESUNDHEITS- UND VETERINAERWESEN	5973	788	608	5185	4324	342	125	111	217	170
RECHTS- UND WIRTSCHAFTSBERATUNG	2992	358	84	2634	1571	81	14	6	67	26
SONSTIGE DIENSTLEISTUNGEN	1576	994	170	582	322	118	103	13	15	7
DIENSTLEISTUNGEN, A.N.G.	18778	6616	3658	12162	8992	1390	902	397	488	313
ORGANISATIONEN OHNE ERWERBSCHARAKTER UND PRIVATE HAUSHALTE	1811	575	457	1236	913	70	39	27	31	19
GEBIETSKOERPERSCHAFTEN	3971	1290	293	2681	1511	80	44	8	36	20
SOZIALVERSICHERUNG	380	15	12	365	229	9	-	-	9	7
GEBIETSKOERPERSCHAFTEN UND SOZIAL- VERSICHERUNG	4351	1305	305	3046	1740	89	44	8	45	27
OHNE ANGABE	207	152	146	55	55	11	11	10	-	-
INSGESAMT	117890	61305	11254	56585	29007	11230	9540	2043	1690	738

WIRTSCHAFTSABTEILUNG ----- WIRTSCHAFTSUNTERABTEILUNG	BESCHAEFTIGTE					DARUNTER AUSLAENDER				
	INSGESAMT	DAVON				ZUSAMMEN	DAVON			
		ARBEITER	DARUNTER WEIBLICH	ANGEST.	DARUNTER WEIBLICH		ARBEITER	DARUNTER WEIBLICH	ANGEST.	DARUNTER WEIBLICH
KREIS VIERSEN										
LAND- UND FORSTWIRTSCHAFT, TIERHALTUNG UND FISCHEREI	1055	962	267	93	61	76	75	30	1	-
ENERGIEWIRTSCHAFT UND WASSERVER- SORGUNG, BERGBAU	726	398	40	328	105	13	8	2	5	3
CHEMISCHE INDUSTRIE U. MINERALOEL- VERARBEITUNG	1327	776	255	551	236	78	68	12	10	4
KUNSTSTOFF-, GUMMI- UND ASBESTVERARBEITUNG	3602	3013	1193	589	185	412	393	138	19	1
GEWINNUNG UND VERARBEITUNG VON STEINEN UND ERDEN, FEINKERAMIK, GLAS	784	622	9	162	50	108	105	-	3	-
EISEN- UND NE-METALLERZEUGUNG, GIESSEREI UND STAHLVERFORMUNG	3392	2687	213	705	225	520	508	57	12	1
STAHL-, MASCHINEN- UND FAHRZEUGBAU, ADV	6630	4856	767	1774	610	871	827	275	44	10
ELEKTROTECHNIK, (OHNE ADV), FEINMECHANIK, EBH-W., OPTIK	3299	2168	382	1131	444	191	157	32	34	10
HOLZ-, PAPIER- UND DRUCKGERWERBE	3426	2629	577	797	355	277	270	70	7	1
LEDER-, TEXTIL- UND BEKLEIDUNGSGERWERBE	6631	4839	2168	1792	725	609	571	199	38	6
NAHRUNGS- UND GENUSSMITTELGERWERBE	3841	2194	582	1647	1042	245	195	79	50	20
VERARBEITENDES GERWERBE (OHNE BAUGERWERBE)	32932	23784	6146	9148	3892	3311	3094	862	217	53
BAUHAUPTGERWERBE	2658	2265	7	393	168	164	150	-	14	5
AUSBAU- UND BAUHILFSGERWERBE	1021	879	28	142	117	23	21	1	2	2
BAUGERWERBE	3679	3144	35	535	285	187	171	1	16	7
GROSSHANDEL	4774	2095	483	2679	1255	270	197	69	73	21
HANDELSVERMITTLUNG	1635	575	109	1060	437	93	31	4	62	15
EINZELHANDEL	5036	1175	299	3861	2920	124	60	9	64	41
HANDEL	11445	3845	891	7600	4612	487	288	82	199	77
EISENBAHNEN	48	34	2	14	3	4	3	-	1	1
DEUTSCHE BUNDESPOST	115	96	25	19	18	-	-	-	-	-
VERKEHR (OHNE EISENBAHNEN UND DEUTSCHE BUNDESPOST)	2102	1331	60	771	347	186	138	4	48	11
VERKEHR- UND NACHRICHTENUEBERMITTLUNG	2265	1461	87	804	368	190	141	4	49	12
KREDIT- UND SONSTIGE FINANZIERUNGS- INSTITUTE	1399	59	48	1340	703	21	3	3	18	5
VERSICHERUNGSGERWERBE	104	-	-	104	64	2	-	-	2	1
KREDITINSTITUTE UND VERSICHERUNGS- GERWERBE	1503	59	48	1444	767	23	3	3	20	6
GASTSTAETTEN- UND BEHERBERGUNGSGERWERBE	2129	1183	783	946	681	202	162	79	40	26
REINIGUNG UND KLEINREPARATUR	1079	958	701	121	81	57	56	36	1	-
WISSENSCHAFT, BILDUNG, KUNST UND PUBLIZISTIK	1375	328	252	1047	784	50	12	10	38	22
GESUNDHEITS- UND VETERINAERWESEN	5048	794	612	4254	3353	180	24	22	154	100
RECHTS- UND WIRTSCHAFTSBERATUNG	1546	151	17	1395	860	69	21	-	48	13
SONSTIGE DIENSTLEISTUNGEN	1593	1122	385	471	201	93	75	23	18	6
DIENSTLEISTUNGEN, A.N.G.	12770	4536	2750	8234	5960	651	352	170	299	167
ORGANISATIONEN OHNE ERWERBSCHARAKTER UND PRIVATE HAUSHALTE	821	265	184	556	407	21	12	3	9	6
GEBIETSKORPERSCHAFTEN	4793	2231	644	2562	1437	444	280	38	164	46
SOZIALVERSICHERUNG	276	31	28	245	157	-	-	-	-	-
GEBIETSKORPERSCHAFTEN UND SOZIAL- VERSICHERUNG	5069	2262	672	2807	1594	444	280	38	164	46
OHNE ANGABE	191	167	64	24	22	10	9	2	1	1
INSGESAMT	72456	40883	11184	31573	18073	5413	4433	1197	980	378

WIRTSCHAFTSABTEILUNG ----- WIRTSCHAFTSUNTERABTEILUNG	BESCHAEFTIGTE					DARUNTER AUSLAENDER				
	INSGESAMT	DAVON				ZUSAMMEN	DAVON			
		DARUNTER ARBEITER	WEIBLICH	ANGEST. WEIBLICH	DARUNTER ARBEITER		WEIBLICH	ANGEST. WEIBLICH		
KREIS WESEL										
LAND- UND FORSTWIRTSCHAFT, TIERHALTUNG UND FISCHEREI	1484	1303	318	181	106	82	80	20	2	1
ENERGIEWIRTSCHAFT UND WASSERVER- SORGUNG, BERGBAU	19528	18545	121	983	233	3653	3647	12	6	1
CHEMISCHE INDUSTRIE U. MINERALOEL- VERARBEITUNG	2480	1508	19	972	223	59	43	-	16	1
KUNSTSTOFF-, GUMMI- UND ASBESTVERARBEITUNG	1035	753	143	282	102	106	101	22	5	-
GEWINNUNG UND VERARBEITUNG VON STEINEN UND ERDEN, FEINKERAMIK, GLAS	3845	3076	78	769	212	450	443	5	7	-
EISEN- UND NE-METALLERZEUGUNG, GIESSEREI UND STAHLVERFORMUNG	3020	2393	61	627	180	207	202	11	5	1
STAHL-, MASCHINEN- UND FAHRZEUGBAU, ADV	11074	7866	204	3208	1123	857	796	30	61	17
ELEKTROTECHNIK, (OHNE ADV), FEINMECHANIK, EBN-W., OPTIK	4228	2739	897	1489	544	170	138	69	32	8
HOLZ-, PAPIER- UND DRUCKGEWERBE	2117	1619	167	498	221	97	92	8	5	2
LEDER-, TEXTIL- UND BEKLEIDUNGSGEWERBE	1606	1266	667	340	184	118	110	44	8	3
NAHRUNGS- UND GENUSSMITTELGEWERBE	2584	1200	312	1384	1027	82	60	30	22	18
VERARBEITENDES GEWERBE (OHNE BAUGEWERBE)	31989	22420	2548	9569	3816	2146	1985	219	161	50
BAUHAUPTGEWERBE	5509	4614	21	895	289	633	596	-	37	4
AUSBAU- UND RAUHILFSGEWERBE	2450	2028	158	422	265	61	58	7	3	1
BAUGEWERBE	7959	6642	179	1317	554	694	654	7	40	5
GROSSHANDEL	4068	1568	228	2500	970	106	64	11	42	11
HANDELSVERMITTLUNG	567	292	33	275	113	17	15	-	2	1
EINZELHANDEL	8428	1271	515	7157	5718	211	81	23	130	97
HANDEL	13063	3131	776	9932	6801	334	160	34	174	109
EISENBAHNEN	82	81	9	1	-	21	21	1	-	-
DEUTSCHE BUNDESPOST	1026	816	370	210	164	1	1	-	-	-
VERKEHR (OHNE EISENBAHNEN UND DEUTSCHE BUNDESPOST)	2586	1773	53	813	378	104	84	1	20	6
VERKEHR- UND NACHRICHTENUEBERMITTLUNG	3694	2670	432	1024	542	126	106	2	20	6
KREDIT- UND SONSTIGE FINANZIERUNGS- INSTITUTE	2609	130	100	2479	1385	22	3	2	19	11
VERSICHERUNGSGEWERBE	293	2	2	291	142	3	-	-	3	1
KREDITINSTITUTE UND VERSICHERUNGS- GEWERBE	2902	132	102	2770	1527	25	3	2	22	12
GASTSTAETTEN- UND BEHERBERGUNGSGEWERBE	2715	1612	1077	1103	789	329	280	130	49	26
REINIGUNG UND KÖRPERPFLEGE	1505	1411	1175	94	71	94	91	63	3	2
WISSENSCHAFT, BILDUNG, KUNST UND PUBLIZISTIK	3125	680	538	2445	1804	108	13	10	95	58
GESUNDEHEITS- UND VETERINAERWESEN	6565	888	739	5677	4835	265	50	44	215	144
RECHTS- UND WIRTSCHAFTSBERATUNG	2511	300	61	2211	1453	55	29	2	26	14
SONSTIGE DIENSTLEISTUNGEN	2154	1519	219	635	236	122	111	4	11	3
DIENSTLEISTUNGEN, A.N.G.	18575	6410	3809	12165	9188	973	574	253	399	247
ORGANISATIONEN OHNE ERWERBSCHARAKTER UND PRIVATE HAUSHALTE	2213	787	511	1426	1035	109	73	43	36	21
GEBIETSKÖRPERSCHAFTEN	6245	2598	1089	3647	2130	97	40	21	57	33
SOZIALVERSICHERUNG	977	60	41	917	587	4	-	-	4	2
GEBIETSKÖRPERSCHAFTEN UND SOZIAL- VERSICHERUNG	7222	2658	1130	4564	2717	101	40	21	61	35
OHNE ANGABE	225	103	99	122	112	4	2	2	2	2
INSGESAMT	108854	64801	10025	44053	26631	8247	7324	615	923	489

WIRTSCHAFTSABTEILUNG ----- WIRTSCHAFTSUNTERABTEILUNG	BESCHAEFTIGTE					DARUNTER AUSLAENDER				
	INSGESAMT	DAVON				ZUSAMMEN	DAVON			
		DARUNTER ARBEITER	WEIBLICH	ANGEST.	WEIBLICH		DARUNTER ARBEITER	WEIBLICH	ANGEST.	WEIBLICH
REG.-BEZ. KOELN										
LANG- UND FORSTWIRTSCHAFT, TIERHALTUNG UND FISCHEREI	8713	7393	1587	1320	715	774	745	75	29	10
ENERGIEWIRTSCHAFT UND WASSERVER- SORGUNG, BERGBAU	39804	26330	588	13474	2839	3130	2959	22	171	30
CHEMISCHE INDUSTRIE U. MINERALDEL- VERARBEITUNG	84834	44386	6290	40448	11929	6146	5117	894	1029	297
KUNSTSTOFF-, GUMMI- UND ASBESTVERARBEITUNG	33299	23771	5776	9528	3200	5812	5575	1351	237	89
GEWINNUNG UND VERARBEITUNG VON STEINEN UND ERDEN, FEINKERAMIK, GLAS	17837	13181	879	4656	1470	2818	2676	237	142	40
EISEN- UND NE-METALLERZEUGUNG, GIESSEREI UND STAHLVERFORMUNG	27894	21494	1371	6400	2078	4958	4839	361	119	26
STAHL-, MASCHINEN- UND FAHRZEUGBAU, ADV	132734	90416	4277	42318	11160	20472	19286	1065	1186	214
ELEKTROTECHNIK, (OHNE ADV), FEINMECHANIK, EBM-W., OPTIK	69596	43132	11081	26464	8310	6489	5770	1932	719	176
HOLZ-, PAPIER- UND DRUCKGEWERBE	40071	29528	4841	10543	4219	3845	3663	606	182	67
LEDER-, TEXTIL- UND BEKLEIDUNGSGEWERBE	19519	15045	9211	4474	2304	2969	2836	1457	133	40
NAHRUNGS- UND GENUSSMITTELGEWERBE	32952	19161	4717	13791	9477	3291	3026	1365	265	165
VERARBEITENDES GEWERBE (OHNE BAUGEWERBE)	458736	300114	48443	158622	54147	56800	52788	9268	4012	1114
BAUHAUPTGEWERBE	48306	39197	330	9109	3074	5899	5711	36	188	38
AUSBAU- UND BAUHILFSGEWERBE	24512	20362	647	4150	2481	1235	1174	43	61	34
BAUGEWERBE	72818	59559	977	13259	5555	7134	6885	79	249	72
GROSSHANDEL	50614	18711	3147	39903	16796	3531	2148	424	1183	425
HANDELSVERMITTLUNG	13209	3642	719	9567	4305	665	320	99	345	127
EINZELHANDEL	101770	19979	6888	81791	59911	3836	1669	546	2167	1451
HANDEL	173593	42332	10754	131261	81012	7832	4137	1069	3695	2003
EISENBAHNEN	8388	6942	281	1446	527	1308	1290	74	18	7
DEUTSCHE BUNDESPOST	12856	9679	4128	3177	2641	871	806	148	65	52
VERKEHR (OHNE EISENBAHNEN UND DEUTSCHE BUNDESPOST)	38205	22882	1338	15323	7429	2443	1750	104	693	310
VERKEHR- UND NACHRICHTENUEBERMITTLUNG	59449	39503	5747	19946	10597	4622	3846	326	776	369
KREDIT- UND SONSTIGE FINANZIERUNGS- INSTITUTE	34170	1500	997	32670	17351	476	54	48	422	240
VERSICHERUNGSGEWERBE	27987	1303	575	26684	11891	500	83	60	417	176
KREDITINSTITUTE UND VERSICHERUNGS- GEWERBE	62157	2803	1572	59354	29242	976	137	108	839	416
GASTSTAETTEN- UND BEHERBERGUNGSGEWERBE	45047	26995	15793	18052	13437	7824	6623	3090	1201	744
REINIGUNG UND KOERPERPFLEGE	22265	20050	15440	2215	1441	3615	3559	2467	56	32
WISSENSCHAFT, BILDUNG, KUNST UND PUBLIZISTIK	67027	14704	7209	52323	28954	4495	1388	912	3107	1269
GESUNDHEITS- UND VETERINAERWESEN	71164	9657	6821	61507	50833	5194	1968	1645	3226	2418
RECHTS- UND WIRTSCHAFTSBERATUNG	48635	5195	1352	43440	23497	1656	446	100	1210	486
SONSTIGE DIENSTLEISTUNGEN	23786	14451	1710	9335	4421	2558	2107	170	451	169
DIENSTLEISTUNGEN, A.N.G.	277924	91052	48325	186872	122583	25342	16091	8304	9251	5118
ORGANISATIONEN OHNE ERWERBSCHARAKTER UND PRIVATE HAUSHALTE	44721	8004	4625	36717	23193	2195	907	492	1288	731
GEBIETSKOERPERSCHAFTEN	80461	24394	6028	56067	33871	2605	1341	512	1264	676
SOZIALVERSICHERUNG	9070	446	287	8624	5322	119	24	21	95	63
GEBIETSKOERPERSCHAFTEN UND SOZIAL- VERSICHERUNG	89531	24840	6315	64691	39193	2724	1365	533	1359	739
OHNE ANGABE	963	848	747	115	76	43	40	24	3	2
INSGESAMT	1288409	602778	129680	685631	369152	111572	89900	20380	21672	10604

WIRTSCHAFTSABTEILUNG ----- WIRTSCHAFTSUNTERABTEILUNG	BESCHAEFTIGTE					DARUNTER AUSLAENDER				
	INSGESAMT	DAVON				ZUSAMMEN	DAVON			
		DARUNTER ARBEITER	WEIBLICH	ANGEST.	WEIBLICH		DARUNTER ARBEITER	WEIBLICH	ANGEST.	WEIBLICH
AACHEN, STADT										
LAND- UND FORSTWIRTSCHAFT, TIERHALTUNG UND FISCHEREI	285	261	59	24	17	31	31	3	-	-
ENERGIEWIRTSCHAFT UND WASSERVER- SORGUNG, BERGBAU	1103	570	23	533	148	23	14	-	9	7
CHEMISCHE INDUSTRIE U. MINERALOEL- VERARBEITUNG	653	197	92	456	222	57	31	16	26	7
KUNSTSTOFF-, GUMMI- UND ASBESTVERARBEITUNG	3427	2530	516	897	247	791	728	156	63	16
GEWINNUNG UND VERARBEITUNG VON STEINEN UND ERDEN, FEINKERAMIK, GLAS	2205	1500	23	705	242	339	299	5	40	16
EISEN- UND NE-METALLERZEUGUNG, GIESSEREI UND STAHLVERFORMUNG	446	335	15	111	41	42	38	2	4	2
STAHL-, MASCHINEN- UND FAHRZEUGBAU, ADV	6478	4137	103	2341	693	704	543	11	161	32
ELEKTROTECHNIK, (OHNE ADV), FEINMECHANIK, EBM-W., OPTIK	7094	4775	893	2319	649	960	835	167	125	21
HOLZ-, PAPIER- UND DRUCKGEWERBE	1390	951	180	439	192	87	77	16	10	3
LEDER-, TEXTIL- UND BEKLEIDUNGSGEWERBE	2304	1738	722	566	238	617	584	126	33	8
NAHRUNGS- UND GENUSSMITTELGEWERBE	4693	2992	1499	1701	919	1049	995	726	54	33
VERARBEITENDES GEWERBE (OHNE BAUGEWERBE)	28690	19155	4043	9535	3443	4646	4130	1225	516	138
BAUHAUPTGEWERBE	2455	2023	19	432	150	327	314	1	13	2
AUSBAU- UND BAUHILFSGEWERBE	1095	880	50	215	125	66	58	14	8	7
BAUGEWERBE	3550	2903	69	647	275	393	372	15	21	9
GROSSHANDEL	4375	1214	256	3161	1361	319	114	22	205	72
HANDELSVERMITTLUNG	320	118	7	202	109	27	9	-	18	7
EINZELHANDEL	9539	2181	770	7358	5334	525	202	72	323	222
HANDEL	14234	3513	1033	10721	6804	871	325	94	546	301
EISENBAHNEN	697	598	19	99	52	34	33	1	1	1
DEUTSCHE BUNDESPOST	.	.	.	.	.	.	.	.	.	.
VERKEHR (OHNE EISENBAHNEN UND DEUTSCHE BUNDESPOST)	.	.	.	.	.	.	.	.	.	.
VERKEHR- UND NACHRICHTENBERMITTLUNG	4509	3009	360	1500	832	312	211	5	101	57
KREDIT- UND SONSTIGE FINANZIERUNGS- INSTITUTE	3226	61	24	3165	1687	80	2	1	78	41
VERSICHERUNGSGEWERBE	2567	183	82	2384	934	54	6	3	48	19
KREDITINSTITUTE UND VERSICHERUNGS- GEWERBE	5793	244	106	5549	2621	134	8	4	126	60
GASTSTAETTEN- UND BEHERBERGUNGSGEWERBE	3786	2252	1448	1534	1107	681	556	308	125	94
REINIGUNG UND KOERPERPFLEGE	1960	1848	1552	112	79	276	273	228	3	3
WISSENSCHAFT, BILDUNG, KUNST UND PUBLIZISTIK	8801	2085	642	6716	2993	520	100	41	420	129
GESUNDHEITS- UND VETERINAERWESEN	8234	1522	943	6712	5284	764	287	244	477	323
RECHTS- UND WIRTSCHAFTSBERATUNG	4822	442	108	4380	2093	196	19	4	177	59
SONSTIGE DIENSTLEISTUNGEN	1531	863	89	668	259	131	75	8	56	29
DIENSTLEISTUNGEN, A.N.G.	29134	9012	4782	20122	11895	2568	1310	833	1258	637
ORGANISATIONEN OHNE ERWERBSCHARAKTER UND PRIVATE HAUSHALTE	3426	563	262	2863	1703	205	88	28	117	70
GEBIETSKOERPERSCHAFTEN	5211	1742	533	3469	1979	191	101	37	90	41
SOZIALVERSICHERUNG	1077	27	9	1050	578	22	-	-	22	15
GEBIETSKOERPERSCHAFTEN UND SOZIAL- VERSICHERUNG	6288	1769	542	4519	2557	213	101	37	112	56
OHNE ANGABE	116	97	84	19	16	5	4	2	1	-
INSGESAMT	97128	41096	11363	56032	30311	9401	6594	2246	2807	1335



WIRTSCHAFTSABTEILUNG ----- WIRTSCHAFTSUNTERABTEILUNG	BESCHAEFTIGTE					DARUNTER AUSLAENDER				
	INSGESAMT	DAVON			ZUSAMMEN	DAVON				
		DARUNTER ARBEITER	WEIBLICH	ANGEST. WEIBLICH		DARUNTER ARBEITER	WEIBLICH	ANGEST. WEIBLICH		
BONN, STADT										
LAND- UND FORSTWIRTSCHAFT, TIERHALTUNG UND FISCHEREI	384	320	70	64	41	47	47	1	-	-
ENERGIEWIRTSCHAFT UND WASSERVER- SORGUNG, BERGBAU	950	503	41	447	125	24	17	1	7	2
CHEMISCHE INDUSTRIE U. MINERALOEL- VERARBEITUNG	1105	627	71	478	159	201	189	4	12	1
KUNSTSTOFF-, GUMMI- UND ASBESTVERARBEITUNG	1708	1156	218	552	190	268	253	71	15	6
GEWINNUNG UND VERARBEITUNG VON STEINEN UND ERDEN, FEINKERAMIK, GLAS	884	629	48	255	95	161	154	7	7	1
EISEN- UND NE-METALLERZEUGUNG, GIESSEREI UND STAHLVERFORMUNG	1952	1008	51	944	304	314	296	8	18	4
STAHL-, MASCHINEN- UND FAHRZEUGBAU, ADV	4547	2810	94	1737	500	465	437	43	28	6
ELEKTROTECHNIK, (OHNE ADV), FEINMECHANIK, EBM-W., OPTIK	4935	2579	673	2356	642	498	416	128	82	11
HOLZ-, PAPIER- UND DRUCKGWERBE	1677	1166	254	511	207	72	68	14	4	3
LEDER-, TEXTIL- UND BEKLEIDUNGSGWERBE	460	297	139	163	102	55	50	19	5	2
NAHRUNGS- UND GENUSSMITTELGWERBE	2707	1596	350	1111	726	370	358	113	12	7
VERARBEITENDES GEWERBE (OHNE BAUGEWERBE)	19975	11868	1898	8107	2925	2404	2221	407	183	41
BAUHAUPTGWERBE	2035	1616	9	419	148	299	294	1	5	2
AUSBAU- UND BAUHILFSGEWERBE	2150	1713	20	437	231	61	57	1	4	1
BAUGEWERBE	4185	3329	29	856	379	360	351	2	9	3
GROSSHANDEL	3456	894	79	2562	1288	109	53	9	56	27
HANDELSVERMITTLUNG	354	149	18	205	134	24	13	1	11	5
EINZELHANDEL	10436	1554	646	8882	6393	324	116	39	208	112
HANDEL	14246	2597	743	11649	7815	457	182	49	275	144
EISENBAHNEN	75	61	5	14	5	5	5	3	-	-
DEUTSCHE BUNDESPOST	1584	1204	463	380	314	40	38	5	2	1
VERKEHR (OHNE EISENBAHNEN UND DEUTSCHE BUNDESPOST)	2769	1727	65	1042	539	159	125	2	34	18
VERKEHR- UND NACHRICHTENUEBERMITTLUNG	4428	2992	533	1436	858	204	168	10	36	19
KREDIT- UND SONSTIGE FINANZIERUNGS- INSTITUTE	4153	192	122	3961	1910	43	12	12	31	18
VERSICHERUNGSGEWERBE	1948	128	74	1820	817	15	2	-	13	3
KREDITINSTITUTE UND VERSICHERUNGS- GEWERBE	6101	320	196	5781	2727	58	14	12	44	21
GASTSTAETTEN- UND BEHERBERGUNGSGEWERBE	4888	3110	1681	1778	1299	992	882	364	110	58
REINIGUNG UND KOERPERPFLEGE	2406	2187	1780	219	170	443	438	335	5	3
WISSENSCHAFT, BILDUNG, KUNST UND PUBLIZISTIK	10132	1929	851	8203	4421	569	120	72	449	189
GESUNDHEITS- UND VETERINAERWESEN	9827	1250	763	8577	6753	709	308	247	401	287
RECHTS- UND WIRTSCHAFTSBERATUNG	5427	471	142	4956	2783	145	28	8	117	52
SONSTIGE DIENSTLEISTUNGEN	3061	2196	262	865	402	186	149	12	37	17
DIENSTLEISTUNGEN, A.N.G.	35741	11143	5479	24598	15828	3044	1925	1038	1119	606
ORGANISATIONEN OHNE ERWERBSCHARAKTER UND PRIVATE HAUSHALTE	13506	1400	855	12106	7905	574	175	141	399	280
GEBIETSKOERPERSCHAFTEN	21862	4284	934	17578	11362	694	215	73	479	271
SOZIALVERSICHERUNG	1506	58	28	1448	844	20	4	3	16	10
GEBIETSKOEPERSCHAFTEN UND SOZIAL- VERSICHERUNG	23368	4342	962	19026	12206	714	219	76	495	281
OHNE ANGABE	115	110	106	5	2	4	4	3	-	-
INSGESAMT	122999	38924	10912	84075	50811	7890	5323	1740	2567	1397

WIRTSCHAFTSABTEILUNG ----- WIRTSCHAFTSUNTERABTEILUNG	BESCHAEFTIGTE					DARUNTER AUSLAENDER				
	INSGESAMT	DAVON				ZUSAMMEN	DAVON			
		ARBEITER	DARUNTER WEIBLICH	ANGEST.	DARUNTER WEIBLICH		ARBEITER	DARUNTER WEIBLICH	ANGEST.	DARUNTER WEIBLICH
KDELN, STADT										
LAND- UND FORSTWIRTSCHAFT, TIERHALTUNG UND FISCHEREI	1449	1044	262	405	230	180	164	9	16	4
ENERGIEWIRTSCHAFT UND WASSERVER- SORGUNG, BERGBAU	5637	2035	153	3602	1002	90	44	11	46	7
CHEMISCHE INDUSTRIE U. MINERALDEL- VERARBEITUNG	14777	7216	1204	7561	2735	1005	811	192	194	79
KUNSTSTOFF-, GUMMI- UND ASBESTVERARBEITUNG	3456	2381	325	1075	360	467	446	78	21	4
GEWINNUNG UND VERARBEITUNG VON STEINEN UND ERDEN, FEINKERAMIK, GLAS	2852	1992	120	860	289	544	522	39	22	10
EISEN- UND NE-METALLERZEUGUNG, GIESSEREI UND STAHLVERFORMUNG	2563	1976	94	587	224	561	545	15	16	6
STAHL-, MASCHINEN- UND FAHRZEUGBAU, ADV	55467	37898	1725	17569	3535	12543	11967	559	576	84
ELEKTROTECHNIK, (OHNE ADV), FEINMECHANIK, EBM-W., OPTIK	19410	10675	1870	8735	2454	1797	1602	412	195	49
HDLZ-, PAPIER- UND DRUCKGEWERBE	9551	6600	1082	2951	1181	1041	987	142	54	20
LEDER-, TEXTIL- UND BEKLEIDUNGSGEWERBE	2143	1453	984	690	460	300	277	193	23	13
NAHRUNGS- UND GENUSSMITTELGEWERBE	8586	4498	943	4088	2551	968	867	276	101	55
VERARBEITENDES GEWERBE (OHNE BAUGEWERBE)	118805	74689	8349	44116	13791	19226	18024	1906	1202	320
BAUHAUPTGEWERBE	13652	10092	115	3560	969	2264	2168	10	96	18
AUSBAU- UND BAUHILFSGEWERBE	6457	5254	125	1201	661	390	371	5	19	9
BAUGEWERBE	20109	15348	240	4761	1630	2654	2539	15	115	27
GROSSHANDEL	26141	7068	1283	19073	7689	1617	1016	225	601	220
HANDELSVERMITTLUNG	8023	1666	360	6357	2559	416	175	59	241	78
EINZELHANDEL	32784	5543	2149	27241	19093	1603	681	249	922	613
HANDEL	66948	14277	3792	52671	29341	3636	1872	533	1764	911
EISENBAHNEN	4782	3886	167	896	401	1001	988	57	13	5
DEUTSCHE BUNDESPOST	6871	5112	2154	1759	1446	785	726	128	59	49
VERKEHR (OHNE EISENBAHNEN UND DEUTSCHE BUNDESPOST)	17121	8328	612	8793	4217	1161	701	59	460	197
VERKEHR- UND NACHRICHTENUEBERMITTLUNG	28774	17326	2933	11448	6064	2947	2415	244	532	251
KREDIT- UND SONSTIGE FINANZIERUNGS- INSTITUTE	13600	534	286	13066	6974	251	24	21	227	135
VERSICHERUNGSGEWERBE	22528	975	409	21553	9523	423	75	57	348	152
KREDITINSTITUTE UND VERSICHERUNGS- GEWERBE	36128	1509	695	34619	16497	674	99	78	575	287
GASTSTAETTEN- UND BEHERBERGUNGSGEWERBE	14826	9366	4993	5460	3905	3464	2931	1455	533	316
REINIGUNG UND KOERPERPFLEGE	7411	6376	4612	1035	582	1478	1443	1065	35	19
WISSENSCHAFT, BILDUNG, KUNST UND PUBLIZISTIK	28612	5539	2828	23073	12538	2594	937	660	1657	707
GESUNDHEITS- UND VETERINAERWESEN	20281	2772	1889	17509	14558	2110	910	757	1200	944
RECHTS- UND WIRTSCHAFTSBERATUNG	21321	2267	618	19054	9795	810	227	63	583	267
SONSTIGE DIENSTLEISTUNGEN	11393	7081	761	4312	2429	1434	1261	108	173	79
DIENSTLEISTUNGEN, A.N.G.	103844	33401	15701	70443	43807	11890	7709	4100	4181	2332
ORGANISATIONEN OHNE ERWERBSCHARAKTER UND PRIVATE HAUSHALTE	13972	2162	1106	11810	7187	760	306	180	454	216
GEBIETSKOERPERSCHAFTEN	19465	4756	1193	14709	8745	932	606	270	326	161
SOZIALVERSICHERUNG	2945	85	46	2860	1809	49	8	7	41	26
GEBIETSKOERPERSCHAFTEN UND SOZIAL- VERSICHERUNG	22410	4841	1239	17569	10554	981	614	277	367	187
OHNE ANGABE	104	101	90	3	2	5	5	4	-	-
INSGESAMT	418180	166733	34560	251447	130105	43043	33791	7357	9252	4542

WIRTSCHAFTSABTEILUNG ----- WIRTSCHAFTSUNTERABTEILUNG	BESCHAEFTIGTE					DARUNTER AUSLAENDER				
	INSGESAMT	DAVON			ZUSAMMEN	DAVON				
		DARUNTER ARBEITER	WEIBLICH	ANGEST. WEIBLICH		DARUNTER ARBEITER	WEIBLICH	ANGEST. WEIBLICH		
LEVERKUSEN, STADT										
LAND- UND FORSTWIRTSCHAFT, TIERHALTUNG UND FISCHEREI	145	130	31	15	10	12	12	3	-	-
ENERGIEWIRTSCHAFT UND WASSERVER- SORGUNG, BERGBAU	540	274	21	266	72	25	21	3	4	-
CHEMISCHE INDUSTRIE U. MINERALOEL- VERARBEITUNG	39284	17508	2291	21776	5515	2630	2052	249	578	159
KUNSTSTOFF-, GUMMI- UND ASBESTVERARBEITUNG	3543	2579	671	964	308	952	927	244	25	9
GEWINNUNG UND VERARBEITUNG VON STEINEN UND ERDEN, FEINKERAMIK, GLAS	170	146	1	24	10	42	42	1	-	-
EISEN- UND NE-METALLERZEUGUNG, GIESSEREI UND STAHLVERFORMUNG	622	422	16	200	63	109	103	9	6	1
STAHL-, MASCHINEN- UND FAHRZEUGBAU, ADV	2487	1849	59	638	215	428	414	9	14	1
ELEKTROTECHNIK, (OHNE ADV), FEINMECHANIK, EBM-W., OPTIK	930	559	166	371	140	63	54	19	9	3
HOLZ-, PAPIER- UND DRUCKGEWERBE	727	536	154	191	81	70	67	22	3	1
LEDER-, TEXTIL- UND BEKLEIDUNGSGEWERBE	222	170	151	52	41	35	33	29	2	1
NAHRUNGS- UND GENUSSMITTELGEWERBE	462	242	45	220	187	32	27	7	5	5
VERARBEITENDES GEWERBE (OHNE BAUGEWERBE)	48447	24011	3554	24436	6560	4361	3719	589	642	180
BAUHAUPTGEWERBE	1441	1258	5	183	72	220	215	-	5	1
AUSBAU- UND BAUHILFSGEWERBE	1716	1483	49	233	114	179	175	3	4	2
BAUGEWERBE	3157	2741	54	416	186	399	390	3	9	3
GROSSHANDEL	1555	577	177	978	407	103	78	15	25	7
HANDELSVERMITTLUNG	203	73	13	130	66	9	5	1	4	3
EINZELHANDEL	4296	839	291	3457	2618	164	80	24	84	62
HANDEL	6054	1489	481	4565	3091	276	163	40	113	72
EISENBAHNEN	1757	1651	37	106	45	224	222	11	2	1
DEUTSCHE BUNDESPOST	.	.	.	.	.	.	.	.	.	.
VERKEHR (OHNE EISENBAHNEN UND DEUTSCHE BUNDESPOST)	.	.	.	.	.	.	.	.	.	.
VERKEHR- UND NACHRICHTENUEBERMITTLUNG	3066	2634	190	432	240	329	319	25	10	7
KREDIT- UND SONSTIGE FINANZIERUNGS- INSTITUTE	1094	49	29	1045	649	14	2	1	12	7
VERSICHERUNGSGEWERBE	68	-	-	68	50	-	-	-	-	-
KREDITINSTITUTE UND VERSICHERUNGS- GEWERBE	1162	49	29	1113	699	14	2	1	12	7
GASTSTAETTEN- UND BEHERBERGUNGSGEWERBE	1363	816	527	547	435	253	219	98	34	24
REINIGUNG UND KÖRPERPFLEGE	1341	1278	1127	63	52	258	258	221	-	-
WISSENSCHAFT, BILDUNG, KUNST UND PUBLIZISTIK	1480	590	448	890	722	49	30	15	19	13
GESUNDHEITS- UND VETERINAERWESEN	2760	429	360	2331	1980	275	143	127	132	109
RECHTS- UND WIRTSCHAFTSBERATUNG	1486	145	48	1341	715	44	11	4	33	9
SONSTIGE DIENSTLEISTUNGEN	657	395	102	262	203	89	74	5	15	9
DIENSTLEISTUNGEN, A.N.G.	9087	3653	2612	5434	4107	968	735	470	233	164
ORGANISATIONEN OHNE ERWERBSCHARAKTER UND PRIVATE HAUSHALTE	803	140	90	663	469	38	17	9	21	11
GEBIETSKÖRPERPERSCHAFTEN	2179	678	180	1501	942	90	32	5	58	33
SOZIALVERSICHERUNG	382	23	19	359	221	2	-	-	2	1
GEBIETSKÖRPERPERSCHAFTEN UND SOZIAL- VERSICHERUNG	2561	701	199	1860	1163	92	32	5	60	34
OHNE ANGABE	55	54	53	1	1	1	1	1	-	-
INSGESAMT	75077	35876	7314	39201	16598	6515	5411	1149	1104	478

WIRTSCHAFTSABTEILUNG ----- WIRTSCHAFTSUNTERABTEILUNG	BESCHAEFTIGTE					DARUNTER AUSLAENDER				
	INSGESAMT	DAVON				ZUSAMMEN	DAVON			
		DARUNTER ARBEITER	WEIBLICH	ANGEST. WEIBLICH	DARUNTER ARBEITER		WEIBLICH	ANGEST. WEIBLICH		
KREIS AACHEN										
LAND- UND FORSTWIRTSCHAFT, TIERHALTUNG UND FISCHEREI	435	389	70	46	28	18	18	2	-	-
ENERGIEWIRTSCHAFT UND WASSERVER- SORGUNG, BERGBAU	6056	4313	48	1743	276	304	201	2	23	5
CHEMISCHE INDUSTRIE U. MINERALOEL- VERARBEITUNG	2927	1258	523	1669	801	210	166	78	52	15
KUNSTSTOFF-, GUMMI- UND ASBESTVERARBEITUNG	1339	986	323	353	132	243	228	86	15	8
GEWINNUNG UND VERARBEITUNG VON STEINEN UND ERDEN, FEINKERAMIK, GLAS	4319	3466	16	853	180	562	527	-	35	6
EISEN- UND NE-METALLERZEUGUNG, GIESSEREI UND STAHLVERFORMUNG	3175	2502	107	673	210	365	354	16	11	3
STAHL-, MASCHINEN- UND FAHRZEUGBAU, ADV	4298	2872	85	1426	423	342	276	6	66	9
ELEKTROTECHNIK, (OHNE ADV), FEINMECHANIK, EBM-W., OPTIK	7564	5017	1248	2547	979	497	415	136	82	24
HOLZ-, PAPIER- UND DRUCKGEWERBE	1478	1147	183	331	178	77	70	8	7	4
LEDER-, TEXTIL- UND BEKLEIDUNGSGEWERBE	564	492	420	72	50	101	95	76	6	3
NÄHRUNGS- UND GENUSSMITTELGEWERBE	2587	1632	456	955	731	130	110	40	20	13
VERARBEITENDES GEWERBE (OHNE BAUGEWERBE)	28251	19372	3361	8879	3684	2535	2241	446	294	85
BAUHAUPTGEWERBE	3277	2806	17	471	188	291	278	3	13	2
AUSBAU- UND BAUHILFSGEWERBE	1411	1225	38	186	135	44	41	-	3	1
BAUGEWERBE	4688	4031	55	657	323	335	319	3	16	3
GROSSHANDEL	2511	885	147	1626	709	126	68	7	58	15
HANDELSVERMITTLUNG	181	110	10	71	45	7	7	-	-	-
EINZELHANDEL	5686	1337	414	4349	3289	171	75	17	96	78
HANDEL	8378	2332	571	6046	4043	304	150	24	154	93
EISENBAHNEN	26	25	5	1	1	-	-	-	-	-
DEUTSCHE BUNDESPOST	137	132	32	5	5	1	1	-	-	-
VERKEHR (OHNE EISENBAHNEN UND DEUTSCHE BUNDESPOST)	1954	1418	36	536	257	88	72	1	16	6
VERKEHR- UND NACHRICHTENUEBERMITTLUNG	2117	1575	73	542	263	89	73	1	16	6
KREDIT- UND SONSTIGE FINANZIERUNGS- INSTITUTE	1107	49	47	1058	577	14	2	2	12	5
VERSICHERUNGSGEWERBE	80	-	-	80	61	1	-	-	1	-
KREDITINSTITUTE UND VERSICHERUNGS- GEWERBE	1187	49	47	1138	638	15	2	2	13	5
GASTSTAETTEN- UND BEHERBERGUNGSGEWERBE	2112	1327	859	785	623	248	193	93	55	31
REINIGUNG UND KOERPERPFLEGE	1098	1040	820	58	49	143	143	99	-	-
WISSENSCHAFT, BILDUNG, KUNST UND PUBLIZISTIK	1240	163	134	1077	897	65	9	8	56	24
GESUNDHEITS- UND VETERINAERWESEN	4368	637	529	3731	3106	192	30	25	162	118
RECHTS- UND WIRTSCHAFTSBERATUNG	1178	95	39	1083	693	28	8	4	20	5
SONSTIGE DIENSTLEISTUNGEN	311	185	20	126	65	17	10	2	7	-
DIENSTLEISTUNGEN, A.N.G.	10307	3447	2401	6860	5433	693	393	231	300	180
ORGANISATIONEN OHNE ERWERBSCHARAKTER UND PRIVATE HAUSHALTE	1167	508	353	659	461	82	50	29	32	25
GEBIETSKOERPERSCHAFTEN	3375	1826	447	1549	873	47	36	10	11	8
SOZIALVERSICHERUNG	254	32	27	222	160	3	1	1	2	2
GEBIETSKOERPERSCHAFTEN UND SOZIAL- VERSICHERUNG	3629	1858	474	1771	1033	50	37	11	13	10
OHNE ANGABE	-	-	-	-	-	-	-	-	-	-
INSGESAMT	66215	37874	7453	28341	16182	4425	3564	751	861	412

WIRTSCHAFTSABTEILUNG ----- WIRTSCHAFTSUNTERABTEILUNG	BESCHAEFTIGTE					DARUNTER AUSLAENDER				
	INSGESAMT	DAVON			ZUSAMMEN	DAVON				
		DARUNTER ARBEITER	WEIBLICH	ANGEST.		DARUNTER ARBEITER	WEIBLICH	ANGEST.		
KREIS DUEREN										
LAND- UND FORSTWIRTSCHAFT, TIERHALTUNG UND FISCHEREI	818	741	135	77	43	25	25	1	-	-
ENERGIEWIRTSCHAFT UND WASSERVER- SORGUNG, BERGBAU	6906	5382	50	1524	224	1302	1281	1	21	2
CHEMISCHE INDUSTRIE U. MINERALOEL- VERARBEITUNG	1766	831	175	935	291	108	90	18	18	3
KUNSTSTOFF-, GUMMI- UND ASBESTVERARBEITUNG	2221	1687	527	534	229	223	217	64	6	5
GEWINNUNG UND VERARBEITUNG VON STEINEN UND ERDEN, FEINKERAMIK, GLAS	887	711	115	176	83	78	76	14	2	-
EISEN- UND NE-METALLERZEUGUNG, GIESSEREI UND STAHLVERFORMUNG	1106	747	29	359	140	88	81	10	7	2
STAHL-, MASCHINEN- UND FAHRZEUGBAU, ADV	6437	4634	117	1803	525	572	538	7	34	6
ELEKTROTECHNIK, (OHNE ADV), FEINMECHANIK, EBM-W., OPTIK	2293	1675	511	618	225	108	95	44	13	3
HOLZ-, PAPIER- UND DRUCKGEWERBE	8514	6321	1281	2193	764	620	586	100	34	9
LEDER-, TEXTIL- UND BEKLEIDUNGSGEWERBE	2302	1698	594	604	236	203	182	66	21	3
NAHRUNGS- UND GENUSSMITTELGEWERBE	1955	1110	219	845	659	100	93	48	7	5
VERARBEITENDES GEWERBE (OHNE BAUGEWERBE)	27481	19414	3568	8067	3152	2100	1958	371	142	36
BAUHAUPTGEWERBE	3449	2940	14	509	190	229	227	-	2	-
AUSBAU- UND BAUHILFSGEWERBE	1000	818	21	182	120	23	20	-	3	1
BAUGEWERBE	4449	3758	35	691	310	252	247	-	5	1
GROSSHANDEL	2750	1026	133	1724	741	107	77	19	30	8
HANDELSVERMITTLUNG	383	169	43	214	113	9	7	2	2	-
EINZELHANDEL	5074	1184	334	3890	2949	112	49	10	63	43
HANDEL	8207	2379	510	5828	3803	228	133	31	95	51
EISENBAHNEN	78	66	11	12	4	1	1	-	-	-
DEUTSCHE BUNDESPOST	749	564	169	185	151	8	7	-	1	-
VERKEHR (OHNE EISENBAHNEN UND DEUTSCHE BUNDESPOST)	1399	1055	47	344	167	59	53	3	6	2
VERKEHR- UND NACHRICHTENUEBERMITTLUNG	2226	1685	227	541	322	68	61	3	7	2
KREDIT- UND SONSTIGE FINANZIERUNGS- INSTITUTE	1516	50	38	1466	776	9	1	1	8	4
VERSICHERUNGSGEWERBE	139	3	1	136	78	1	-	-	1	-
KREDITINSTITUTE UND VERSICHERUNGS- GEWERBE	1655	53	39	1602	854	10	1	1	9	4
GASTSTAETTEN- UND BEHERBERGUNGSGEWERBE	2013	1210	779	803	609	192	167	73	25	15
REINIGUNG UND KOERPERPFLEGE	1012	910	753	102	72	70	69	57	1	1
WISSENSCHAFT, BILDUNG, KUNST UND PUBLIZISTIK	5869	1655	440	4214	1602	263	40	16	223	48
GESUNDHEITS- UND VETERINAERWESEN	4147	501	368	3646	2837	120	24	22	96	64
RECHTS- UND WIRTSCHAFTSBERATUNG	1817	167	28	1650	956	44	8	-	36	7
SONSTIGE DIENSTLEISTUNGEN	593	431	33	162	71	28	26	-	2	1
DIENSTLEISTUNGEN, A.N.G.	15451	4874	2401	10577	6147	717	334	168	383	136
ORGANISATIONEN OHNE ERWERBSCHARAKTER UND PRIVATE HAUSHALTE	976	318	260	658	442	19	8	6	11	3
GEBIETSKOERPERSCHAFTEN	5012	2450	376	2562	1479	83	38	11	45	28
SOZIALVERSICHERUNG	425	27	17	398	259	1	1	1	-	-
GEBIETSKOERPERSCHAFTEN UND SOZIAL- VERSICHERUNG	5437	2477	393	2960	1738	84	39	12	45	28
OHNE ANGABE	79	78	75	1	-	1	1	-	-	-
INSGESAMT	73685	41159	7693	32526	17035	4806	4088	594	718	263

WIRTSCHAFTSABTEILUNG ----- WIRTSCHAFTSUNTERABTEILUNG	BESCHAEFTIGTE					DARUNTER AUSLAENDER				
	INSGESAMT	DAVON				ZUSAMMEN	DAVON			
		DARUNTER ARBEITER	WEIBLICH	ANGEST. WEIBLICH	DARUNTER ARBEITER		WEIBLICH	ANGEST. WEIBLICH		
KREIS ERFTKREIS										
LAND- UND FORSTWIRTSCHAFT, TIERHALTUNG UND FISCHEREI	1046	933	215	113	40	116	114	35	2	2
ENERGIEWIRTSCHAFT UND WASSERVER- SORGUNG, BERGBAU	11113	8001	108	3112	477	465	440	2	25	3
CHEMISCHE INDUSTRIE U. MINERALOEL- VERARBEITUNG	13703	9364	371	4339	963	604	526	36	78	11
KUNSTSTOFF-, GUMMI- UND ASBESTVERARBEITUNG	1520	1073	182	447	166	376	367	68	9	3
GEWINNUNG UND VERARBEITUNG VON STEINEN UND ERDEN, FEINKERAMIK, GLAS	1951	1302	109	649	190	299	283	39	16	4
EISEN- UND NE-METALLERZEUGUNG, GIESSEREI UND STAHLVERFORMUNG	5812	5011	338	801	174	1520	1502	124	18	2
STAHL-, MASCHINEN- UND FAHRZEUGBAU, ADV	6460	4652	137	1808	639	788	747	12	41	10
ELEKTROTECHNIK, (OHNE ADV), FEINMECHANIK, EBM-W., OPTIK	3888	2570	719	1318	496	454	420	146	34	14
HOLZ-, PAPIER- UND DRUCKGEWERBE	2135	1600	243	535	222	209	196	13	13	7
LEDER-, TEXTIL- UND BEKLEIDUNGSGEWERBE	391	313	221	78	51	99	96	82	3	-
NAHRUNGS- UND GENUSSMITTELGEWERBE	3641	2297	435	1344	892	219	206	59	13	10
VERARBEITENDES GEWERBE (OHNE BAUGEWERBE)	39501	28182	2755	11319	3795	4568	4343	581	225	61
BAUHAUPTGEWERBE	5279	4392	47	887	323	706	689	5	17	4
AUSBAU- UND BAUHILFSGEWERBE	2371	1999	71	372	224	112	104	8	8	7
BAUGEWERBE	7650	6391	118	1259	547	818	793	13	25	11
GROSSHANDEL	4768	1786	343	2982	1286	361	286	51	75	28
HANDELSVERMITTLUNG	694	234	62	460	262	44	28	4	16	9
EINZELHANDEL	7627	1701	462	5926	4548	248	140	35	108	72
HANDEL	13089	3721	867	9368	6096	653	454	90	199	109
EISENBAHNEN	654	386	9	268	8	35	34	-	1	-
DEUTSCHE BUNDESPOST	575	461	299	114	105	9	9	5	-	-
VERKEHR (OHNE EISENBAHNEN UND DEUTSCHE BUNDESPOST)	4617	3008	183	1609	678	349	308	14	41	14
VERKEHR- UND NACHRICHTENUEBERMITTLUNG	5846	3855	491	1991	791	393	351	19	42	14
KREDIT- UND SONSTIGE FINANZIERUNGS- INSTITUTE	1605	143	130	1462	813	14	5	5	9	5
VERSICHERUNGSGEWERBE	100	3	1	97	70	1	-	-	1	-
KREDITINSTITUTE UND VERSICHERUNGS- GEWERBE	1705	146	131	1559	883	15	5	5	10	5
GASTSTAETTEN- UND BEHERBERGUNGSGEWERBE	2728	1652	1053	1076	817	461	407	180	54	29
REINIGUNG UND KOERPERPFLEGE	1928	1739	953	189	108	433	428	57	5	2
WISSENSCHAFT, BILDUNG, KUNST UND PUBLIZISTIK	2403	597	438	1806	1369	108	28	22	80	49
GESUNDHEITS- UND VETERINAERWESEN	3933	449	330	3484	3058	239	51	38	188	150
RECHTS- UND WIRTSCHAFTSBERATUNG	2155	251	49	1904	1154	56	22	2	34	14
SONSTIGE DIENSTLEISTUNGEN	1808	1390	145	418	187	407	370	31	37	10
DIENSTLEISTUNGEN, A.N.G.	14955	6078	2968	8877	6693	1704	1306	330	398	254
ORGANISATIONEN OHNE ERWERBSCHARAKTER UND PRIVATE HAUSHALTE	1805	570	220	1235	873	114	86	15	28	18
GEBIETSKOERPERSCHAFTEN	4487	1527	490	2960	1859	74	44	12	30	19
SOZIALVERSICHERUNG	633	54	37	579	383	6	1	1	5	4
GEBIETSKOERPERSCHAFTEN UND SOZIAL- VERSICHERUNG	5120	1581	527	3539	2242	80	45	13	35	23
OHNE ANGABE	164	140	103	24	24	10	9	1	1	1
INSGESAMT	101994	59598	8503	42396	22461	8936	7946	1104	990	501

WIRTSCHAFTSABTEILUNG ----- WIRTSCHAFTSUNTERABTEILUNG	BESCHAEFTIGTE				DARUNTER AUSLAENDER					
	INSGESAMT	DAVON			ZUSAMMEN	DAVON				
		DARUNTER ARBEITER	WEIBLICH	ANGEST. WEIBLICH		DARUNTER ARBEITER	WEIBLICH	ANGEST. WEIBLICH		
KREIS EUSKIRCHEN										
LAND- UND FORSTWIRTSCHAFT, TIERHALTUNG UND FISCHEREI	678	583	96	95	44	43	39	1	4	1
ENERGIEWIRTSCHAFT UND WASSERVER- SORGUNG, BERGBAU	407	185	12	222	66	4	4	-	-	-
CHEMISCHE INDUSTRIE U. MINERALOEL- VERARBEITUNG	199	134	35	65	29	6	5	3	1	1
KUNSTSTOFF-, GUMMI- UND ASBESTVERARBEITUNG	827	631	173	196	72	89	86	9	3	2
GEWINNUNG UND VERARBEITUNG VON STEINEN UND ERDEN, FEINKERAMIK, GLAS	984	747	88	237	74	79	75	7	4	1
EISEN- UND NE-METALLERZEUGUNG, GIESSEREI UND STAHLVERFORMUNG	1473	1208	64	265	107	78	74	13	4	-
STAHL-, MASCHINEN- UND FAHRZEUGBAU, ADV	2619	1817	97	802	266	92	86	14	6	1
ELEKTROTECHNIK, (OHNE ADV), FEINMECHANIK, EDM-W., OPTIK	1807	1384	298	423	142	104	99	47	5	1
HDLZ-, PAPIER- UND DRUCKGEWERBE	3281	2730	217	551	186	221	212	42	9	4
LEDER-, TEXTIL- UND BEKLEIDUNGSGEWERBE	1188	977	733	211	130	150	144	87	6	4
NAHRUNGS- UND GENUSSMITTELGEWERBE	1607	876	69	731	451	55	39	3	16	5
VERARBEITENDES GEWERBE (OHNE BAUGEWERBE)	13985	10504	1774	3481	1457	874	820	225	54	19
BAUHAUPTGEWERBE	2612	2229	3	383	135	98	94	-	4	2
AUSBAU- UND BAUHILFSGEWERBE	849	735	29	114	88	16	16	2	-	-
BAUGEWERBE	3461	2964	32	497	223	114	110	2	4	2
GROSSHANDEL	1647	709	61	938	339	33	24	6	9	4
HANDELSVERMITTLUNG	419	275	22	144	67	6	4	1	2	1
EINZELHANDEL	3863	773	223	3090	2337	50	23	2	27	17
HANDEL	5929	1757	306	4172	2743	89	51	9	38	22
EISENBAHNEN	100	90	4	10	1	-	-	-	-	-
DEUTSCHE BUNDESPOST	416	261	83	155	130	4	4	1	-	-
VERKEHR (OHNE EISENBAHNEN UND DEUTSCHE BUNDESPOST)	1155	873	46	282	137	27	25	1	2	-
VERKEHR- UND NACHRICHTENUEBERMITTLUNG	1671	1224	133	447	268	31	29	2	2	-
KREDIT- UND SONSTIGE FINANZIERUNGS- INSTITUTE	1056	52	24	1004	479	2	-	-	2	-
VERSICHERUNGSGEWERBE	68	1	1	67	50	-	-	-	-	-
KREDITINSTITUTE UND VERSICHERUNGS- GEWERBE	1124	53	25	1071	529	2	-	-	2	-
GASTSTAETTEN- UND BEHERBERGUNGSGEWERBE	1854	930	655	924	696	135	111	44	24	17
REINIGUNG UND KOERPERPFLEGE	492	457	393	35	30	18	18	14	-	-
WISSENSCHAFT, BILDUNG, KUNST UND PUBLIZISTIK	941	289	161	652	369	44	17	2	27	6
GESUNDHEITS- UND VETERINAERWESEN	2835	435	340	2400	2039	81	18	13	63	45
RECHTS- UND WIRTSCHAFTSBERATUNG	861	98	45	763	466	16	2	-	14	9
SONSTIGE DIENSTLEISTUNGEN	314	243	28	71	45	14	11	1	3	-
DIENSTLEISTUNGEN, A.N.G.	7297	2452	1622	4845	3645	308	177	74	131	77
ORGANISATIONEN OHNE ERWERBSCHARAKTER UND PRIVATE HAUSHALTE	677	228	174	449	325	16	6	6	10	7
GEBIETSKOERPERSCHAFTEN	3262	1532	358	1730	965	33	21	5	12	10
SOZIALVERSICHERUNG	185	14	9	171	110	-	-	-	-	-
GEBIETSKOERPERSCHAFTEN UND SOZIAL- VERSICHERUNG	3447	1546	367	1901	1075	33	21	5	12	10
OHNE ANGABE	19	10	10	9	9	-	-	-	-	-
INSGESAMT	38695	21506	4553	17189	10384	1514	1257	324	257	138

WIRTSCHAFTSABTEILUNG ----- WIRTSCHAFTSUNTERABTEILUNG	BESCHAEFTIGTE					DARUNTER AUSLAENDER				
	INSGESAMT	DAVON			ZUSAMMEN	DAVON				
		DARUNTER ARBEITER	WEIBLICH	ANGEST.		DARUNTER ARBEITER	WEIBLICH	ANGEST.	DARUNTER WEIBLICH	
KREIS HEINSBERG										
LAND- UND FORSTWIRTSCHAFT, TIERHALTUNG UND FISCHEREI	694	625	107	69	34	30	30	1	-	-
ENERGIEWIRTSCHAFT UND WASSERVER- SORGUNG, BERGBAU	5208	4130	73	1078	154	876	844	1	32	2
CHEMISCHE INDUSTRIE U. MINERALOEL- VERARBEITUNG	3777	3307	357	470	119	586	571	31	15	-
KUNSTSTOFF-, GUMMI- UND ASBESTVERARBEITUNG	1049	873	354	176	68	143	138	76	5	1
GEWINNUNG UND VERARBEITUNG VON STEINEN UND ERDEN, FEINKERAMIK, GLAS	502	385	1	117	44	33	28	-	5	-
EISEN- UND NE-METALLERZEUGUNG, GIESSEREI UND STAHLVERFORMUNG	935	758	57	177	71	85	82	2	3	1
STAHL-, MASCHINEN- UND FAHRZEUGBAU, ADV	5453	4134	392	1319	447	227	201	12	26	9
ELEKTROTECHNIK, (OHNE ADV), FEINMECHANIK, EBM-W., OPTIK	1347	1013	250	334	121	74	68	16	6	1
HOLZ-, PAPIER- UND DRUCKGEWERBE	1053	828	90	225	137	55	50	2	5	2
LEDER-, TEXTIL- UND BEKLEIDUNGSGEWERBE	4685	3874	2680	811	375	499	482	300	17	3
NAHRUNGS- UND GENUSSMITTELGEWERBE	1286	714	123	572	497	52	48	10	4	3
VERARBEITENDES GEWERBE (OHNE BAUGEWERBE)	20087	15886	4304	4201	1879	1754	1668	449	86	20
BAUHAUPTGEWERBE	3721	3182	16	539	194	213	206	1	7	1
AUSBAU- UND BAUHILFSGEWERBE	1008	836	34	172	119	44	42	-	2	1
BAUGEWERBE	4729	4018	50	711	313	257	248	1	9	2
GRÖSSEHANDEL	2071	892	90	1179	529	70	53	4	17	7
HANDELSVERMITTLUNG	163	81	30	82	54	6	3	-	3	1
EINZELHANDEL	4468	1298	319	3170	2301	123	62	15	61	41
HANDEL	6702	2271	439	4431	2884	199	118	19	81	49
EISENBAHNEN	•	•	•	•	•	•	•	•	•	•
DEUTSCHE BUNDESPOST	247	158	82	89	87	3	2	2	1	1
VERKEHR (OHNE EISENBAHNEN UND DEUTSCHE BUNDESPOST)	•	•	•	•	•	•	•	•	•	•
VERKEHR- UND NACHRICHTENUEBERMITTLUNG	976	738	114	238	166	37	33	4	4	2
KREDIT- UND SONSTIGE FINANZIERUNGS- INSTITUTE	1302	40	19	1262	587	15	1	-	14	5
VERSICHERUNGSGEWERBE	90	-	-	90	51	3	-	-	3	1
KREDITINSTITUTE UND VERSICHERUNGS- GEWERBE	1392	40	19	1352	638	18	1	-	17	6
GASTSTAETTEN- UND BEHERBERGUNGSGEWERBE	1280	649	429	631	493	138	118	46	20	17
REINIGUNG UND KÖRPERPFLEGE	681	610	513	71	58	22	21	19	1	1
WISSENSCHAFT, BILDUNG, KUNST UND PUBLIZISTIK	713	131	97	582	453	41	5	2	36	23
GESUNDHEITS- UND VETERINAERWESEN	2390	321	264	2069	1778	106	12	9	94	67
RECHTS- UND WIRTSCHAFTSBERATUNG	994	61	11	933	641	17	1	1	16	1
SONSTIGE DIENSTLEISTUNGEN	239	180	38	59	39	9	7	1	2	-
DIENSTLEISTUNGEN, A.N.G.	6297	1952	1352	4345	3462	333	164	78	169	109
ORGANISATIONEN OHNE ERWERBSCHARAKTER UND PRIVATE HAUSHALTE	1081	457	261	624	391	29	14	7	15	7
GEBIETSKÖRPERSCHAFTEN	3670	1772	570	1898	992	212	115	27	97	41
SOZIALVERSICHERUNG	212	20	18	192	119	1	1	1	-	-
GEBIETSKÖRPERSCHAFTEN UND SOZIAL- VERSICHERUNG	3882	1792	588	2090	1111	213	116	28	97	41
OHNE ANGABE	59	59	54	-	-	2	2	1	-	-
INSGESAMT	51107	31968	7361	19139	11032	3748	3238	589	510	238



WIRTSCHAFTSABTEILUNG ----- WIRTSCHAFTSUNTERABTEILUNG	BESCHAEFTIGTE					DARUNTER AUSLAENDER				
	INSGESAMT	DAVON				ZUSAMMEN	DAVON			
		DARUNTER ARBEITER	WEIBLICH	ANGEST. WEIBLICH	DARUNTER ARBEITER		WEIBLICH	ANGEST. WEIBLICH		
OBERBERGISCHER KREIS										
LAND- UND FORSTWIRTSCHAFT, TIERHALTUNG UND FISCHEREI	502	430	77	72	30	25	24	1	1	-
ENERGIEWIRTSCHAFT UND WASSERVER- SDRGUNG, BERGBAU	776	415	32	361	97	5	3	-	2	1
CHEMISCHE INDUSTRIE U. MINERALOEL- VERARBEITUNG	362	157	62	205	93	21	12	8	9	2
KUNSTSTOFF-, GUMMI- UND ASBESTVERARBEITUNG	6709	5134	1574	1575	521	1106	1079	247	27	12
GEWINNUNG UND VERARBEITUNG VON STEINEN UND ERDEN, FEINKERAMIK, GLAS	460	330	9	130	49	52	51	2	1	-
EISEN- UND NE-METALLERZEUGUNG, GIESSEREI UND STAHLVERFORMUNG	4964	3643	345	1321	435	600	590	65	10	2
STAHL-, MASCHINEN- UND FAHRZEUGBAU, ADV	14292	9322	462	4970	1457	1413	1330	78	83	14
ELEKTROTECHNIK, (OHNE ADV), FEINMECHANIK, EBM-W., OPTIK	9601	6592	2773	3009	1074	962	925	484	37	9
HDLZ-, PAPIER- UND DRUCKGEWERBE	2949	2156	364	793	305	273	264	62	9	4
LEDER-, TEXTIL- UND BEKLEIDUNGSGEWERBE	2363	1812	1260	551	286	317	308	178	9	1
NAHRUNGS- UND GENUSSMITTELGEWERBE	1180	667	109	513	426	42	40	12	2	2
VERARBEITENDES GEWERBE (OHNE BAUGEWERBE)	42880	29813	6958	13067	4646	4786	4599	1136	187	46
BAUHAUPTGEWERBE	2820	2361	15	459	170	282	280	3	2	1
AUSBAU- UND BAUHILFSGEWERBE	1832	1552	150	280	173	72	71	8	1	1
BAUGEWERBE	4652	3913	165	739	343	354	351	11	3	2
GROSSHANDEL	2478	990	161	1488	666	103	89	10	14	8
HANDELSVERMITTLUNG	756	301	66	455	221	43	36	25	7	4
EINZELHANDEL	5055	946	304	4109	3189	94	33	10	61	40
HANDEL	8289	2237	531	6052	4076	240	158	45	82	52
EISENBAHNEN	.	.	.	.	.	.	.	.	.	.
DEUTSCHE BUNDESPOST	377	317	159	60	54	3	3	1	-	-
VERKEHR (OHNE EISENBAHNEN UND DEUTSCHE BUNDESPOST)	.	.	.	.	.	.	.	.	.	.
VERKEHR- UND NACHRICHTENVERMITTLUNG	1749	1348	238	401	271	35	31	3	4	2
KREDIT- UND SONSTIGE FINANZIERUNGS- INSTITUTE	1431	75	64	1356	699	5	-	-	5	2
VERSICHERUNGSGEWERBE	123	-	-	123	75	-	-	-	-	-
KREDITINSTITUTE UND VERSICHERUNGS- GEWERBE	1554	75	64	1479	774	5	-	-	5	2
GASTSTAETTEN- UND BEHERBERGUNGSGEWERBE	3489	1951	1095	1538	1136	497	414	141	83	61
REINIGUNG UND KOERPERPFLEGE	796	735	623	61	53	52	52	45	-	-
WISSENSCHAFT, BILDUNG, KUNST UND PUBLIZISTIK	1563	379	285	1184	871	45	11	10	34	18
GESUNDHEITS- UND VETERINAERWESEN	4087	532	398	3555	2880	185	59	52	126	85
RECHTS- UND WIRTSCHAFTSBERATUNG	2164	300	56	1864	1067	50	16	4	34	12
SONSTIGE DIENSTLEISTUNGEN	1803	306	34	1497	351	124	24	2	100	14
DIENSTLEISTUNGEN, A.N.G.	13902	4203	2491	9699	6358	953	576	254	377	190
ORGANISATIONEN OHNE ERWERBSCHARAKTER UND PRIVATE HAUSHALTE	1267	366	266	901	619	37	19	10	18	12
GEBIETSKOERPERSCHAFTEN	2868	898	210	1970	1153	25	14	5	11	8
SOZIALVERSICHERUNG	277	29	22	248	175	5	4	3	1	-
GEBIETSKOEFERSCHAFTEN UND SOZIAL- VERSICHERUNG	3145	927	232	2218	1328	30	18	8	12	8
OHNE ANGABE	109	94	79	15	14	7	6	5	1	1
INSGESAMT	78825	43821	11133	35004	18556	6477	5785	1473	692	316

WIRTSCHAFTSABTEILUNG ----- WIRTSCHAFTSUNTERABTEILUNG	BESCHAEFTIGTE					DARUNTER AUSLAENDER				
	INSGESAMT	DAVON			ZUSAMMEN	DAVON				
		ARBEITER	DARUNTER WEIBLICH	ANGEST.		ARBEITER	DARUNTER WEIBLICH	ANGEST.	DARUNTER WEIBLICH	
RHEINISCH-BERGISCHER KREIS										
LAND- UND FORSTWIRTSCHAFT, TIERHALTUNG UND FISCHEREI	703	578	148	125	87	58	57	8	1	1
ENERGIEWIRTSCHAFT UND WASSERVER- SORGUNG, BERGBAU	460	224	10	236	65	3	3	-	-	-
CHEMISCHE INDUSTRIE U. MINERALDEL- VERARBEITUNG	202	89	48	113	66	12	8	5	4	2
KUNSTSTOFF-, GUMMI- UND ASBESTVERARBEITUNG	1683	1172	363	511	202	306	295	104	11	6
GEWINNUNG UND VERARBEITUNG VON STEINEN UND ERDEN, FEINKERAMIK, GLAS	511	390	22	121	33	145	144	1	1	-
EISEN- UND NE-METALLERZEUGUNG, GIESSEREI UND STAHLVERFORMUNG	1164	829	79	335	131	238	230	25	8	-
STAHL-, MASCHINEN- UND FAHRZEUGBAU, ADV	9373	6326	669	3047	1046	1312	1260	185	52	12
ELEKTROTECHNIK, (OHNE ADV), FEINMECHANIK, EBM-W., OPTIK	6316	3361	974	2975	867	650	557	240	93	26
HÜLZ-, PAPIER- UND DRUCKGEWERBE	4811	3615	535	1196	439	964	940	167	24	8
LEDER-, TEXTIL- UND BEKLEIDUNGSGEWERBE	1210	942	497	268	122	251	247	132	4	2
NAHRUNGS- UND GENUSSMITTELGEWERBE	1563	902	231	661	585	123	106	34	17	17
VERARBEITENDES GEWERBE (OHNE BAUGEWERBE)	26833	17606	3418	9227	3491	4001	3787	893	214	73
BAUHAUPTGEWERBE	2192	1847	13	345	172	305	302	1	3	1
AUSBAU- UND BAUHILFSGEWERBE	1658	1386	33	272	162	123	120	1	3	-
BAUGEWERBE	3850	3233	46	617	334	428	422	2	6	1
GROSSHANDEL	2841	1072	189	1769	761	160	125	14	35	12
HANDELSVERMITTLUNG	1137	259	53	878	453	37	18	2	19	9
EINZELHANDEL	4456	993	331	3463	2713	157	84	27	73	53
HANDEL	8434	2324	573	6110	3927	354	227	43	127	74
EISENBAHNEN	-	-	-	-	-	-	-	-	-	-
DEUTSCHE BUNDESPOST	255	218	132	37	33	2	2	2	-	-
VERKEHR (OHNE EISENBAHNEN UND DEUTSCHE BUNDESPOST)	1142	915	83	227	138	54	49	4	5	4
VERKEHR- UND NACHRICHTENVERMITTLUNG	1397	1133	215	264	171	56	51	6	5	4
KREDIT- UND SONSTIGE FINANZIERUNGS- INSTITUTE	1288	92	77	1196	701	13	1	1	12	10
VERSICHERUNGSGEWERBE	104	3	1	101	65	2	-	-	2	1
KREDITINSTITUTE UND VERSICHERUNGS- GEWERBE	1392	95	78	1297	766	15	1	1	14	11
GASTSTAETTEN- UND BEHERBERGUNGSGEWERBE	2384	1267	767	1117	840	285	229	105	56	29
REINIGUNG UND KOERPERPFLEGE	1348	1226	972	122	79	261	256	202	5	3
WISSENSCHAFT, BILDUNG, KUNST UND PUBLIZISTIK	2122	567	410	1555	1124	97	43	34	54	29
GESUNDHEITS- UND VETERINAERWESEN	3062	345	268	2717	2335	178	73	64	105	81
RECHTS- UND WIRTSCHAFTSBERATUNG	2727	553	141	2174	1191	135	71	3	64	26
SONSTIGE DIENSTLEISTUNGEN	965	602	113	363	154	53	47	4	6	3
DIENSTLEISTUNGEN, A.N.G.	12608	4560	2671	8048	5723	1009	719	412	290	171
ORGANISATIONEN OHNE ERWERBSCHARAKTER UND PRIVATE HAUSHALTE	1338	367	244	971	668	51	25	13	26	17
GEBIETSKOERPERSCHAFTEN	2840	813	254	2027	1167	90	57	21	33	19
SOZIALVERSICHERUNG	694	46	32	648	397	6	1	1	5	5
GEBIETSKOERPERSCHAFTEN UND SOZIAL- VERSICHERUNG	3534	859	286	2675	1564	96	58	22	38	24
OHNE ANGABE	102	64	58	38	8	7	7	6	-	-
INSGESAMT	60651	31043	7747	29608	16804	6078	5357	1406	721	376

WIRTSCHAFTSABTEILUNG ----- WIRTSCHAFTSUNTERABTEILUNG	BESCHAEFTIGTE					DARUNTER AUSLAENDER				
	INSGESAMT	DAVON				ZUSAMMEN	DAVON			
		DARUNTER ARBEITER	WEIBLICH	ANGEST.	WEIBLICH		DARUNTER ARBEITER	WEIBLICH	ANGEST.	WEIBLICH
RHEIN-SIEG-KREIS										
LAND- UND FORSTWIRTSCHAFT, TIERHALTUNG UND FISCHEREI	1574	1359	317	215	111	189	184	10	5	2
ENERGIEWIRTSCHAFT UND WASSERVER- SORGUNG, BERGBAU	648	298	17	350	133	9	7	1	2	1
CHEMISCHE INDUSTRIE U. MINERALOEL- VERARBEITUNG	6079	3698	1059	2381	936	698	656	254	42	17
KUNSTSTOFF-, GUMMI- UND ASBESTVERARBEITUNG	5817	3569	550	2248	705	848	811	148	37	17
GEWINNUNG UND VERARBEITUNG VON STEINEN UND ERDEN, FEINKERAMIK, GLAS	2112	1583	327	529	181	484	475	122	9	2
EISEN- UND NE-METALLERZEUGUNG, GIESSEREI UND STAHLVERFORMUNG	3682	3055	176	627	174	958	944	70	14	3
STAHL-, MASCHINEN- UND FAHRZEUGBAU, ADV	14823	9965	337	4858	1414	1586	1487	129	99	30
ELEKTROTECHNIK, (OHNE ADV), FEINMECHANIK, EBM-W., OPTIK	4411	2952	706	1459	521	322	284	93	38	14
HOLZ-, PAPIER- UND DRUCKGEWERBE	2505	1878	258	627	327	156	146	18	10	2
LEDER-, TEXTIL- UND BEKLEIDUNGSGEWERBE	1687	1279	810	408	213	342	338	169	4	-
NAHRUNGS- UND GENUSSMITTELGEWERBE	2685	1635	238	1050	853	151	137	37	14	10
VERARBEITENDES GEWERBE (OHNE BAUGEWERBE)	43801	29614	4461	14187	5324	5545	5278	1040	267	95
BAUHAUPTGEWERBE	5373	4451	57	922	363	665	644	11	21	4
AUSBAU- UND BAUHILFSGEWERBE	2965	2479	27	486	329	105	99	1	6	4
BAUGEWERBE	8338	6930	84	1408	692	770	743	12	27	8
GROSSHANDEL	4021	1598	228	2423	1020	223	165	42	58	17
HANDELSVERMITTLUNG	576	207	35	369	222	37	15	4	22	10
EINZELHANDEL	8486	1630	645	6856	5147	265	124	46	141	98
HANDEL	13083	3435	908	9648	6389	525	304	92	221	125
EISENBAHNEN	67	63	17	4	2	2	2	1	-	-
DEUTSCHE BUNDESPOST	344	286	168	60	53	5	5	-	-	-
VERKEHR (OHNE EISENBAHNEN UND DEUTSCHE BUNDESPOST)	2279	1637	55	642	296	114	97	3	17	5
VERKEHR- UND NACHRICHTENUEBERMITTLUNG	2690	1984	240	706	351	121	104	4	17	5
KREDIT- UND SONSTIGE FINANZIERUNGS- INSTITUTE	2792	163	137	2629	1499	16	4	4	12	8
VERSICHERUNGSGEWERBE	172	7	6	165	117	-	-	-	-	-
KREDITINSTITUTE UND VERSICHERUNGS- GEWERBE	2964	170	143	2794	1616	16	4	4	12	8
GASTSTAETTEN- UND BEHERBERGUNGSGEWERBE	4324	2465	1507	1859	1397	478	396	183	82	53
REINIGUNG UND KÖRPERPFLEGE	1792	1644	1342	148	109	161	160	125	1	-
WISSENSCHAFT, BILDUNG, KUNST UND PUBLIZISTIK	3151	780	475	2371	1595	100	48	30	52	32
GESUNDHEITS- UND VETERINAERWESEN	5240	464	369	4776	4225	235	53	47	182	145
RECHTS- UND WIRTSCHAFTSBERATUNG	3683	345	67	3338	1943	115	33	7	82	25
SONSTIGE DIENSTLEISTUNGEN	1111	579	85	532	216	66	53	4	13	7
DIENSTLEISTUNGEN, A.N.G.	19301	6277	3845	13024	9485	1155	743	396	412	262
ORGANISATIONEN OHNE ERWERBSCHARAKTER UND PRIVATE HAUSHALTE	4703	925	532	3778	2150	270	113	48	157	65
GEBIETSKÖRPERPERSCHAFTEN	6230	2116	483	4114	2355	134	62	36	72	37
SOZIALVERSICHERUNG	480	31	23	449	267	4	3	3	1	-
GEBIETSKÖRPERPERSCHAFTEN UND SOZIAL- VERSICHERUNG	6710	2147	506	4563	2622	138	65	39	73	37
OHNE ANGABE	41	41	35	-	-	1	1	1	-	-
INSGESAMT	103853	53180	11088	50673	28873	8739	7546	1647	1193	608

WIRTSCHAFTSABTEILUNG ----- WIRTSCHAFTSUNTERABTEILUNG	BESCHAEFTIGTE					DARUNTER AUSLAENDER				
	INSGESAMT	DAVON			ZUSAMMEN	DAVON				
		DARUNTER ARBEITER	WEIBLICH	ANGEST. WEIBLICH		DARUNTER ARBEITER	WEIBLICH	ANGEST. WEIBLICH		
REG.-BEZ. MÜNSTER										
LAND- UND FORSTWIRTSCHAFT, TIERHALTUNG UND FISCHEREI	9252	8097	2091	1155	608	380	371	53	9	3
ENERGIEWIRTSCHAFT UND WASSERVER- SORGUNG, BERGBAU	56927	49156	286	7771	1367	8697	8615	16	82	6
CHEMISCHE INDUSTRIE U. MINERALDEL- VERARBEITUNG	33386	19063	1484	14321	3982	983	773	54	210	38
KUNSTSTOFF-, GUMMI- UND ASBESTVERARBEITUNG	10207	7464	980	2743	948	568	506	110	62	12
GEWINNUNG UND VERARBEITUNG VON STEINEN UND ERDEN, FEINKERAMIK, GLAS	10933	7768	249	3165	1000	562	543	19	19	6
EISEN- UND NE-METALLERZEUGUNG, GIESSEREI UND STAHLVERFORMUNG	12491	9998	224	2493	816	1357	1331	49	26	7
STAHL-, MASCHINEN- UND FAHRZEUGBAU, ADV	60738	41694	1319	19044	5824	2886	2687	232	199	48
ELEKTROTECHNIK, (OHNE ADV), FEINMECHANIK, EDM-W., OPTIK	26456	18764	5855	7692	2742	1738	1637	664	101	25
HOLZ-, PAPIER- UND DRUCKGEWERBE	25796	19931	2041	5865	2231	1102	1062	157	40	11
LEDER-, TEXTIL- UND BEKLEIDUNGSGEWERBE	31537	23654	12021	7883	3302	2482	2387	893	95	25
NAHRUNGS- UND GENUSSMITTELGEWERBE	24849	15970	4697	8879	6196	1515	1446	678	69	32
VERARBEITENDES GEWERBE (OHNE BAUGEWERBE)	236391	164306	28870	72085	27041	13193	12372	2856	821	204
BAUHAUPTGEWERBE	32416	27087	145	5329	1858	1677	1629	6	48	9
AUSBAU- UND BAUHILFSGEWERBE	16115	13473	499	2642	1585	478	461	30	17	8
BAUGEWERBE	48531	40560	644	7971	3443	2155	2090	36	65	17
GROSSHANDEL	26245	10162	1759	16083	6001	824	667	189	157	59
HANDELSVERMITTLUNG	3266	1228	174	2038	980	112	96	24	16	9
EINZELHANDEL	61861	12392	4167	49469	37371	874	424	144	450	285
HANDEL	91372	23782	6100	67590	44352	1810	1187	357	623	353
EISENBAHNEN	1381	1159	48	222	91	27	27	1	-	-
DEUTSCHE BUNDESPOST	4629	3631	1068	998	615	14	14	4	-	-
VERKEHR (OHNE EISENBAHNEN UND DEUTSCHE BUNDESPOST)	16514	11979	581	4535	2162	528	457	18	71	33
VERKEHR- UND NACHRICHTENUEBERMITTLUNG	22524	16769	1697	5755	2868	569	498	23	71	33
KREDIT- UND SONSTIGE FINANZIERUNGS- INSTITUTE	17629	823	521	16806	8312	66	6	4	60	28
VERSICHERUNGSGEWERBE	7464	254	123	7210	2954	44	4	2	40	21
KREDITINSTITUTE UND VERSICHERUNGS- GEWERBE	25093	1077	644	24016	11266	110	10	6	100	49
GASTSTAETTEN- UND BEHERBERGUNGSGEWERBE	20990	12413	8302	8577	6224	1917	1697	763	220	134
REINIGUNG UND KOERPERPFLEGE	11118	10289	8675	829	598	828	820	684	8	6
WISSENSCHAFT, BILDUNG, KUNST UND PUBLIZISTIK	25893	7965	4855	17928	12188	907	243	124	664	301
GESUNDHEITS- UND VETERINAERWESEN	47217	6875	5097	40342	33511	1531	403	346	1128	715
RECHTS- UND WIRTSCHAFTSBERATUNG	17043	1434	292	15609	9620	198	49	3	149	64
SONSTIGE DIENSTLEISTUNGEN	10886	7464	1988	3422	1624	375	313	51	62	18
DIENSTLEISTUNGEN, A.N.G.	133147	46440	29209	86707	63685	5756	3525	1971	2231	1238
ORGANISATIONEN OHNE ERWERBSCHARAKTER UND PRIVATE HAUSHALTE	20966	6185	3778	14781	9942	765	463	211	302	145
GEBIETSKOERPERSCHAFTEN	39631	16010	4061	23621	12584	990	677	99	313	128
SOZIALVERSICHERUNG	6964	517	344	6447	3534	30	6	2	24	15
GEBIETSKOERPERSCHAFTEN UND SOZIAL- VERSICHERUNG	46595	16527	4405	30068	16118	1020	683	101	337	143
OHNE ANGABE	277	224	187	53	35	10	6	3	4	2
INSGESAMT	691075	373123	77911	317952	180725	34465	29820	5633	4645	2193

WIRTSCHAFTSABTEILUNG ----- WIRTSCHAFTSUNTERABTEILUNG	BESCHAEFTIGTE					DARUNTER AUSLAENDER				
	INSGESAMT	DAVON			ZUSAMMEN	DAVON				
		DARUNTER ARBEITER	WEIBLICH	ANGEST.		DARUNTER ARBEITER	WEIBLICH	ANGEST.	DARUNTER WEIBLICH	
BOITROP, STADT										
LAND- UND FORSTWIRTSCHAFT, TIERHALTUNG UND FISCHEREI	264	235	85	29	20	7	7	-	-	-
ENERGIEWIRTSCHAFT UND WASSERVER- SORGUNG, BERGBAU	5141	4969	16	172	32	838	836	-	2	1
CHEMISCHE INDUSTRIE U. MINERALOEL- VERARBEITUNG	1030	589	23	441	133	33	24	1	9	1
KUNSTSTOFF-, GUMMI- UND ASBESTVERARBEITUNG	87	68	-	19	5	7	7	-	-	-
GEWINNUNG UND VERARBEITUNG VON STEINEN UND ERDEN, FEINKERAMIK, GLAS	146	109	1	37	8	-	-	-	-	-
EISEN- UND NE-METALLERZEUGUNG, GIESSEREI UND STAHLVERFORMUNG	410	338	5	72	21	42	42	-	-	-
STAHL-, MASCHINEN- UND FAHRZEUGBAU, ADV	1486	1075	23	411	139	102	93	3	9	2
ELEKTROTECHNIK, (OHNE ADV), FEINMECHANIK, EBM-W., OPTIK	659	475	187	184	81	40	36	14	4	2
HOLZ-, PAPIER- UND DRUCKGEWERBE	749	557	33	192	61	64	60	4	4	-
LEDER-, TEXTIL- UND BEKLEIDUNGSGEWERBE	170	152	138	18	11	18	18	13	-	-
NÄHRUNGS- UND GENUSSMITTELGEWERBE	853	478	178	375	299	59	54	26	5	3
VERARBEITENDES GEWERBE (OHNE BAUGEWERBE)	5590	3841	588	1749	758	365	334	61	31	8
BAUHAUPTGEWERBE	1602	1295	16	307	111	108	104	1	4	-
AUSBAU- UND BAUHILFSGEWERBE	599	508	11	91	48	13	12	-	1	-
BAUGEWERBE	2201	1803	27	398	159	121	116	1	5	-
GROSSHANDEL	726	299	66	427	185	31	28	2	3	2
HANDELSVERMITTLUNG	128	23	2	105	32	1	-	-	1	-
EINZELHANDEL	3121	613	209	2508	1855	60	29	6	31	20
HANDEL	3975	935	277	3040	2072	92	57	8	35	22
EISENBAHNEN	.	.	.	.	.	.	.	.	.	.
DEUTSCHE BUNDESPOST	.	.	.	.	.	.	.	.	.	.
VERKEHR (OHNE EISENBAHNEN UND DEUTSCHE BUNDESPOST)	.	.	.	.	.	.	.	.	.	.
VERKEHR- UND NACHRICHTENUEBERMITTLUNG	1691	1358	233	333	163	60	54	11	6	1
KREDIT- UND SONSTIGE FINANZIERUNGS- INSTITUTE	526	35	23	491	253	1	-	-	1	1
VERSICHERUNGSGEWERBE	67	-	-	67	37	1	-	-	1	1
KREDITINSTITUTE UND VERSICHERUNGS- GEWERBE	593	35	23	558	290	2	-	-	2	2
GASTSTAETTEN- UND BEHERBERGUNGSGEWERBE	1047	613	444	434	339	127	116	55	11	6
REINIGUNG UND KÖRPERPFLEGE	630	566	454	64	44	87	86	71	1	1
WISSENSCHAFT, BILDUNG, KUNST UND PUBLIZISTIK	651	186	130	465	381	37	18	7	19	9
GESUNDHEITS- UND VETERINÄRWESEN	2135	290	230	1845	1559	94	10	7	84	50
RECHTS- UND WIRTSCHAFTSBERATUNG	627	121	14	506	337	17	10	1	7	6
SONSTIGE DIENSTLEISTUNGEN	370	302	62	68	29	12	9	2	3	1
DIENSTLEISTUNGEN, A.N.G.	5460	2078	1334	3382	2689	374	249	143	125	73
ORGANISATIONEN OHNE ERWERBSCHARAKTER UND PRIVATE HAUSHALTE	438	114	78	324	220	9	6	5	3	2
GEBIETSKÖRPERSCHAFTEN	1812	1051	425	761	428	36	28	8	8	4
SOZIALVERSICHERUNG	130	18	15	112	77	-	-	-	-	-
GEBIETSKÖRPERSCHAFTEN UND SOZIAL- VERSICHERUNG	1942	1069	440	873	505	36	28	8	8	4
OHNE ANGABE	5	5	1	-	-	1	1	-	-	-
INSGESAMT	27300	16442	3102	10858	6908	1905	1688	237	217	113

WIRTSCHAFTSABTEILUNG ----- WIRTSCHAFTSUNTERABTEILUNG	BESCHAEFFTIGTE					DARUNTER AUSLAENDER				
	INSGESAMT	DAVON				ZUSAMMEN	DAVON			
		DARUNTER ARBEITER	WEIBLICH	ANGEST.	WEIBLICH		DARUNTER ARBEITER	WEIBLICH	ANGEST.	WEIBLICH
GELSENKIRCHEN, STADT										
LAND- UND FORSTWIRTSCHAFT, TIERHALTUNG UND FISCHEREI	511	441	121	70	39	50	49	-	1	-
ENERGIEWIRTSCHAFT UND WASSERVER- SORGUNG, BERGBAU	14348	12029	125	2319	461	2803	2777	2	26	2
CHEMISCHE INDUSTRIE U. MINERALOEL- VERARBEITUNG	5983	3546	101	2437	582	78	42	6	36	6
KUNSTSTOFF-, GUMMI- UND ASBESTVERARBEITUNG	122	76	55	46	27	4	4	3	-	-
GEWINNUNG UND VERARBEITUNG VON STEINEN UND ERDEN, FEINKERAMIK, GLAS	2345	1380	58	965	331	110	99	12	11	4
EISEN- UND NE-METALLERZEUGUNG, GIESSEREI UND STAHLVERFORMUNG	4475	3535	70	940	268	671	666	35	5	2
STAHL-, MASCHINEN- UND FAHRZEUGBAU, ADV	6454	5004	503	1450	442	921	913	176	8	-
ELEKTROTECHNIK, (OHNE ADV), FEINMECHANIK, EBM-W., OPTIK	2807	1813	365	994	383	200	185	56	15	4
HOLZ-, PAPIER- UND DRUCKGEWERBE	1450	1125	192	325	148	137	134	16	3	1
LEDER-, TEXTIL- UND BEKLEIDUNGSGEWERBE	1983	1428	1253	555	362	128	117	90	11	6
NAHRUNGS- UND GENUSSMITTELGEWERBE	3287	1832	547	1455	1059	258	240	134	18	10
VERARBEITENDES GEWERBE (OHNE BAUGEWERBE)	28906	19739	3144	9167	3602	2507	2400	528	107	33
BAUHAUPTGEWERBE	3136	2620	16	516	207	190	185	2	5	1
AUSBAU- UND BAUHILFSGEWERBE	2120	1800	41	320	207	96	95	3	1	1
BAUGEWERBE	5256	4420	57	836	414	286	280	5	6	2
GROSSHANDEL	3775	1739	501	2036	963	254	229	96	25	13
HANDELSVERMITTLUNG	203	64	8	139	71	8	8	-	-	-
EINZELHANDEL	7756	1367	574	6389	4951	153	72	33	81	61
HANDEL	11734	3170	1083	8564	5985	415	309	129	106	74
EISENBAHNEN	.	.	.	.	.	.	.	.	.	.
DEUTSCHE BUNDESPOST	.	.	.	.	.	.	.	.	.	.
VERKEHR (OHNE EISENBAHNEN UND DEUTSCHE BUNDESPOST)	2161	1498	93	663	283	85	74	5	11	5
VERKEHR- UND NACHRICHTENVERMITTLUNG	2640	1931	291	709	317	88	77	5	11	5
KREDIT- UND SONSTIGE FINANZIERUNGS- INSTITUTE	1762	79	38	1683	874	3	-	-	3	-
VERSICHERUNGSGEWERBE	234	12	7	222	93	1	-	-	1	-
KREDITINSTITUTE UND VERSICHERUNGS- GEWERBE	1996	91	45	1905	967	4	-	-	4	-
GASTSTAETTEN- UND BEHERBERGUNGSGEWERBE	3251	1785	1200	1466	1037	361	322	154	39	28
REINIGUNG UND KÖRPERPFLEGE	1797	1669	1366	128	95	151	150	126	1	1
WISSENSCHAFT, BILDUNG, KUNST UND PUBLIZISTIK	3378	1367	963	2011	1328	218	33	18	185	76
GESUNDHEITS- UND VETERINAERWESEN	5330	676	509	4654	3838	219	31	26	188	131
RECHTS- UND WIRTSCHAFTSBERATUNG	2185	162	54	2023	1212	31	3	-	28	13
SONSTIGE DIENSTLEISTUNGEN	2198	1718	629	480	273	125	110	19	15	7
DIENSTLEISTUNGEN, A.N.G.	18139	7377	4721	10762	7783	1105	649	343	456	253
ORGANISATIONEN OHNE ERWERBSCHARAKTER UND PRIVATE HAUSHALTE	2790	879	508	1911	1381	236	170	74	66	40
GEBIETSKÖRPERSCHAFTEN	4555	1724	458	2831	1766	155	118	27	37	20
SOZIALVERSICHERUNG	742	59	44	683	407	3	-	-	3	2
GEBIETSKÖRPERSCHAFTEN UND SOZIAL- VERSICHERUNG	5297	1783	502	3514	2173	158	118	27	40	22
OHNE ANGABE	5	4	1	1	1	-	-	-	-	-
INSGESAMT	91622	51864	10598	39758	23123	7652	6829	1115	823	431

WIRTSCHAFTSABTEILUNG ----- WIRTSCHAFTSUNTERABTEILUNG	BESCHAEFTIGTE					DARUNTER AUSLAENDER				
	INSGESAMT	DAVON			ZUSAMMEN	DAVON				
		DARUNTER ARBEITER	WEIBLICH	ANGEST.		DARUNTER ARBEITER	WEIBLICH	ANGEST.	DARUNTER WEIBLICH	
MUNSTER, STADT										
LAND- UND FORSTWIRTSCHAFT, TIERHALTUNG UND FISCHEREI	1201	995	180	216	100	107	104	7	3	-
ENERGIEWIRTSCHAFT UND WASSERVER- SORGUNG, BERGBAU	2012	944	31	1068	273	25	24	3	1	-
CHEMISCHE INDUSTRIE U. MINERALOEL- VERARBEITUNG	5547	2560	300	2987	967	346	295	28	51	11
KUNSTSTOFF-, GUMMI- UND ASBESTVERARBEITUNG	307	230	-	77	18	27	27	-	-	-
GEWINNUNG UND VERARBEITUNG VON STEINEN UND ERDEN, FEINKERAMIK, GLAS	585	421	8	164	39	42	42	-	-	-
EISEN- UND NE-METALLERZEUGUNG, GIESSEREI UND STAHLVERFORMUNG	337	255	10	82	34	28	28	4	-	-
STAHL-, MASCHINEN- UND FAHRZEUGBAU, ADV	4163	2494	111	1669	468	128	112	16	16	1
ELEKTROTECHNIK, (OHNE ADV), FEINMECHANIK, EBM-W., OPTIK	2568	1343	313	1225	377	69	50	23	19	4
HOLZ-, PAPIER- UND DRUCKGEWERBE	1995	1271	111	724	262	102	99	6	3	-
LEDER-, TEXTIL- UND BEKLEIDUNGSGEWERBE	594	358	237	236	144	24	19	17	5	2
NAHRUNGS- UND GENUSSMITTELGEWERBE	1339	720	124	619	490	17	16	4	1	1
VERARBEITENDES GEWERBE (OHNE BAUGEWERBE)	17435	9652	1214	7783	2799	783	688	98	95	19
BAUHAUPTGEWERBE	3523	2811	29	712	185	214	209	1	5	2
AUSBAU- UND BAUHILFSGEWERBE	2106	1710	32	396	208	32	32	1	-	-
BAUGEWERBE	5629	4521	61	1108	393	246	241	2	5	2
GRÖSSHANDEL	6489	1826	198	4663	1537	104	66	8	38	14
HANDELSVERMITTLUNG	466	84	7	382	156	5	3	-	2	-
EINZELHANDEL	9445	1540	641	7905	5863	123	68	32	55	33
HANDEL	16400	3450	846	12950	7556	232	137	40	95	47
EISENBAHNEN	933	777	25	156	86	10	10	1	-	-
DEUTSCHE BUNDESPOST	1838	1364	312	474	273	6	6	2	-	-
VERKEHR (OHNE EISENBAHNEN UND DEUTSCHE BUNDESPOST)	1376	785	23	591	301	45	31	-	14	7
VERKEHR- UND NACHRICHTENUEBERMITTLUNG	4147	2926	360	1221	660	61	47	3	14	7
KREDIT- UND SONSTIGE FINANZIERUNGS- INSTITUTE	5118	327	128	4791	2273	24	4	2	20	5
VERSICHERUNGSGEWERBE	6164	224	105	5940	2254	38	3	2	35	17
KREDITINSTITUTE UND VERSICHERUNGS- GEWERBE	11282	551	233	10731	4527	62	7	4	55	22
GASTSTAETTEN- UND BEHERBERGUNGSGEWERBE	3487	2512	1521	975	733	447	422	172	25	17
REINIGUNG UND KÖRPERPFLEGE	1963	1829	1569	134	100	226	224	195	2	-
WISSENSCHAFT, BILDUNG, KUNST UND PUBLIZISTIK	8482	2081	860	6401	3721	281	59	38	222	96
GESUNDHEITS- UND VETERINÄRWESEN	10621	1851	1153	8770	6851	427	244	213	183	104
RECHTS- UND WIRTSCHAFTSBERATUNG	4007	250	66	3757	2097	48	11	2	37	9
SONSTIGE DIENSTLEISTUNGEN	2534	1087	164	1447	682	68	46	7	22	6
DIENSTLEISTUNGEN, A.N.G.	31094	9610	5333	21484	14184	1497	1006	627	491	232
ORGANISATIONEN OHNE ERWERBSCHARAKTER UND PRIVATE HAUSHALTE	6509	1094	664	5415	3335	101	37	19	64	27
GEBIETSKÖRPERSCHAFTEN	8965	2697	537	6268	3214	448	316	35	132	44
SOZIALVERSICHERUNG	3044	182	82	2862	1352	13	4	1	9	6
GEBIETSKÖRPERSCHAFTEN UND SOZIAL- VERSICHERUNG	12009	2879	619	9130	4566	461	320	36	141	50
OHNE ANGABE	39	39	38	-	-	-	-	-	-	-
INSGESAMT	107757	36651	9579	71106	38393	3575	2611	839	964	406

WIRTSCHAFTSABTEILUNG ----- WIRTSCHAFTSUNTERABTEILUNG	BESCHAEFTIGTE					DARUNTER AUSLAENDER				
	INSGESAMT	DAVON				ZUSAMMEN	DAVON			
		DARUNTER ARBEITER	WEIBLICH	ANGEST. WEIBLICH	DARUNTER ARBEITER		WEIBLICH	ANGEST. WEIBLICH		
KREIS BDRKEN										
LAND- UND FORSTWIRTSCHAFT, TIERHALTUNG UND FISCHEREI	1936	1740	459	196	121	53	52	10	1	1
ENERGIEWIRTSCHAFT UND WASSERVER- SORGUNG, BERGBAU	638	314	17	324	75	6	2	-	4	-
CHEMISCHE INDUSTRIE U. MINERALDEL- VERARBEITUNG	1332	558	99	774	208	66	37	5	29	7
KUNSTSTOFF-, GUMMI- UND ASBESTVERARBEITUNG	2650	1953	151	697	235	135	107	7	28	6
GEWINNUNG UND VERARBEITUNG VON STEINEN UND ERDEN, FEINKERAMIK, GLAS	504	360	67	144	68	7	7	2	-	-
EISEN- UND NE-METALLERZEUGUNG, GIESSEREI UND STAHLVERFORMUNG	1528	1281	31	247	69	148	138	1	10	1
STAHL-, MASCHINEN- UND FAHRZEUGBAU, ADV	10018	7031	74	2987	964	392	338	3	54	13
ELEKTROTECHNIK, (OHNE ADV), FEINMECHANIK, EBM-W., OPTIK	5028	3870	1548	1158	335	421	389	217	32	3
HOLZ-, PAPIER- UND DRUCKGEWERBE	8856	7084	555	1772	558	229	212	33	17	2
LEDER-, TEXTIL- UND BEKLEIDUNGSGEWERBE	9883	7406	3190	2477	884	734	702	228	32	5
NAHRUNGS- UND GENUSSMITTELGEWERBE	3791	2655	750	1136	829	272	257	152	15	6
VERARBEITENDES GEWERBE (OHNE BAUGEWERBE)	43590	32198	6465	11392	4150	2404	2187	648	217	43
BAUHAUPTGEWERBE	5588	4802	10	786	266	215	206	-	9	1
AUSBAU- UND BAUHILFSGEWERBE	2480	2115	249	365	229	71	67	24	4	-
BAUGEWERBE	8068	6917	259	1151	495	286	273	24	13	1
GROSSHANDEL	3163	1486	216	1677	641	122	100	14	22	5
HANDELSVERMITTLUNG	464	237	18	227	123	9	7	-	2	1
EINZELHANDEL	8998	2338	570	4660	4774	141	72	20	69	34
HANDEL	12625	4061	804	8564	5538	272	179	34	93	40
EISENBAHNEN	.	.	.	.	.	.	.	.	.	.
DEUTSCHE BUNDESPOST	.	.	.	.	.	.	.	.	.	.
VERKEHR (OHNE EISENBAHNEN UND DEUTSCHE BUNDESPOST)	2854	2049	41	805	362	123	108	1	15	6
VERKEHR- UND NACHRICHTENUEBERMITTLUNG	3078	2238	89	840	376	124	109	1	15	6
KREDIT- UND SONSTIGE FINANZIERUNGS- INSTITUTE	2058	56	51	2002	965	7	-	-	7	2
VERSICHERUNGSGEWERBE	162	2	1	160	106	1	-	-	1	1
KREDITINSTITUTE UND VERSICHERUNGS- GEWERBE	2220	58	52	2162	1071	8	-	-	8	3
GASTSTAETTEN- UND BEHERBERGUNGSGEWERBE	2957	1447	963	1510	996	190	155	70	35	21
REINIGUNG UND KOERPERPFLEGE	936	881	760	55	34	26	26	22	-	-
WISSENSCHAFT, BILDUNG, KUNST UND PUBLIZISTIK	2198	732	441	1466	1069	124	85	38	39	22
GESUNDHEITS- UND VETERINAERWESEN	4538	618	492	3920	3272	139	22	15	117	57
RECHTS- UND WIRTSCHAFTSBERATUNG	1627	129	18	1498	970	24	7	-	17	7
SONSTIGE DIENSTLEISTUNGEN	759	595	103	164	62	22	17	-	5	-
DIENSTLEISTUNGEN, A.N.G.	13015	4402	2777	8613	6403	525	312	145	213	107
ORGANISATIONEN OHNE ERWERBSCHARAKTER UND PRIVATE HAUSHALTE	2277	844	532	1433	1049	52	33	17	19	9
GEBIETSKOERPERSCHAFTEN	3613	1526	330	2087	1021	28	16	1	12	8
SOZIALVERSICHERUNG	344	44	38	300	196	2	1	-	1	1
GEBIETSKOERPERSCHAFTEN UND SOZIAL- VERSICHERUNG	3957	1570	368	2387	1217	30	17	1	13	9
OHNE ANGABE	33	24	18	9	6	3	2	1	1	1
INSGESAMT	91437	54366	11840	37071	20501	3763	3166	881	597	220



WIRTSCHAFTSABTEILUNG ----- WIRTSCHAFTSUNTERABTEILUNG	BESCHAEFTIGTE					DARUNTER AUSLAENDER				
	INSGESAMT	DAVON				ZUSAMMEN	DAVON			
		DARUNTER ARBEITER	WEIBLICH	ANGEST. WEIBLICH	DARUNTER ARBEITER		WEIBLICH	ANGEST. WEIBLICH		
KREIS COESFELD										
LAND- UND FORSTWIRTSCHAFT, TIERHALTUNG UND FISCHEREI	1195	1037	277	158	83	9	9	1	-	-
ENERGIEWIRTSCHAFT UND WASSERVER- SORGUNG, BERGBAU	307	171	5	136	16	-	-	-	-	-
CHEMISCHE INDUSTRIE U. MINERALOEL- VERARBEITUNG	289	175	8	114	38	2	1	-	1	-
KUNSTSTOFF-, GUMMI- UND ASBESTVERARBEITUNG	469	295	13	174	75	18	15	1	3	-
GEWINNUNG UND VERARBEITUNG VON STEINEN UND ERDEN, FEINKERAMIK, GLAS	856	638	8	218	60	20	20	-	-	-
EISEN- UND NE-METALLERZEUGUNG, GIESSEREI UND STAHLVERFORMUNG	444	300	4	64	27	43	42	4	1	1
STAHL-, MASCHINEN- UND FAHRZEUGBAU, ADV	4538	3185	32	1353	434	108	101	1	7	4
ELEKTROTECHNIK, (OHNE ADV), FEINMECHANIK, EBM-W., OPTIK	767	530	82	237	102	35	34	12	1	-
HOLZ-, PAPIER- UND DRUCKGERWERBE	2113	1694	122	419	193	11	10	1	1	-
LEDER-, TEXTIL- UND BEKLEIDUNGSGERWERBE	1917	1582	1198	335	200	90	87	51	3	1
NAHRUNGS- UND GENUSSMITTELGERWERBE	2264	1465	303	799	503	23	21	5	2	1
VERARBEITENDES GERWERBE (OHNE BAUGERWERBE)	13657	9944	1770	3713	1632	350	331	75	19	7
BAUHAUPTGERWERBE	2469	2047	10	422	158	68	63	1	5	-
AUSBAU- UND BAUHILFSGERWERBE	1171	1001	25	170	107	24	24	-	-	-
BAUGERWERBE	3640	3048	35	592	265	92	87	1	5	-
GROSSHANDEL	1636	672	51	864	295	28	21	2	7	3
HANDELSVERMITTLUNG	156	46	19	110	61	1	-	-	1	1
EINZELHANDEL	3891	987	316	2904	2132	28	16	9	12	4
HANDEL	5583	1705	386	3878	2488	57	37	11	20	8
EISENBAHNEN	.	.	.	.	.	.	.	.	.	.
DEUTSCHE BUNDESPOST	126	106	36	20	19	-	-	-	-	-
VERKEHR (OHNE EISENBAHNEN UND DEUTSCHE BUNDESPOST)	.	.	.	.	.	.	.	.	.	.
VERKEHR- UND NACHRICHTENUEBERMITTLUNG	827	668	52	159	92	7	6	-	1	1
KREDIT- UND SONSTIGE FINANZIERUNGS- INSTITUTE	1050	27	21	1023	477	2	-	-	2	2
VERSICHERUNGSGERWERBE	72	-	-	72	47	-	-	-	-	-
KREDITINSTITUTE UND VERSICHERUNGS- GERWERBE	1122	27	21	1095	524	2	-	-	2	2
GASTSTAETTEN- UND BEHERBERGUNGSGERWERBE	1231	869	950	362	284	81	75	31	6	3
REINIGUNG UND KÖRPERPFLEGE	555	530	419	26	17	10	10	8	-	-
WISSENSCHAFT, BILDUNG, KUNST UND PUBLIZISTIK	1443	426	241	1017	740	15	8	1	7	3
GESUNDHEITS- UND VETERINAERWESEN	2851	443	366	2408	2088	55	6	5	49	34
RECHTS- UND WIRTSCHAFTSBERATUNG	1075	118	24	957	608	12	4	-	8	3
SONSTIGE DIENSTLEISTUNGEN	988	859	568	129	48	23	23	12	-	-
DIENSTLEISTUNGEN, A.N.G.	8143	3245	2168	4898	3785	196	126	57	70	43
ORGANISATIONEN OHNE ERWERBSCHARAKTER UND PRIVATE HAUSHALTE	1071	476	257	595	390	20	20	9	-	-
GEBIETSKÖRPERPERSCHAFTEN	3372	1455	341	1917	933	74	45	3	29	10
SOZIALVERSICHERUNG	469	34	23	435	237	-	-	-	-	-
GEBIETSKÖRPERPERSCHAFTEN UND SOZIAL- VERSICHERUNG	3841	1489	364	2352	1170	74	45	3	29	10
OHNE ANGABE	5	3	2	2	1	-	-	-	-	-
INSGESAMT	39391	21813	5337	17578	10446	807	661	157	146	71

WIRTSCHAFTSABTEILUNG ----- WIRTSCHAFTSUNTERABTEILUNG	BESCHAEFTIGTE					DARUNTER AUSLAENDER				
	INSGESAMT	DAVON				ZUSAMMEN	DAVON			
		ARBEITER	DARUNTER WEIBLICH	ANGEST.	DARUNTER WEIBLICH		ARBEITER	DARUNTER WEIBLICH	ANGEST.	DARUNTER WEIBLICH
KREIS RECKLINGHAUSEN										
LAND- UND FORSTWIRTSCHAFT, TIERHALTUNG UND FISCHEREI	1277	1132	306	145	85	67	65	9	2	1
ENERGIEWIRTSCHAFT UND WASSERVER- SORGUNG, BERGBAU	25450	23363	43	2087	268	4108	4074	2	34	2
CHEMISCHE INDUSTRIE U. MINERALOEL- VERARBEITUNG	17975	10790	713	7185	1898	434	351	7	83	13
KUNSTSTOFF-, GUMMI- UND ASBESTVERARBEITUNG	1326	974	175	352	148	151	144	77	7	1
GEWINNUNG UND VERARBEITUNG VON STEINEN UND ERDEN, FEINKERAMIK, GLAS	2805	2002	26	803	238	185	181	2	4	-
EISEN- UND NE-METALLERZEUGUNG, GIESSEREI UND STAHLVERFORMUNG	3080	2408	59	672	245	212	206	-	6	2
STAHL-, MASCHINEN- UND FAHRZEUGBAU, ADV	9906	6941	76	2965	904	509	484	1	25	6
ELEKTROTECHNIK, (OHNE ADV), FEINMECHANIK, EBM-W., OPTIK	5476	4351	1934	1125	444	299	289	164	10	2
HOLZ-, PAPIER- UND DRUCKGERWERBE	1468	1284	110	384	187	57	56	1	1	1
LEDER-, TEXTIL- UND BEKLEIDUNGSGERWERBE	1354	983	741	371	247	80	75	56	5	3
NAHRUNGS- UND GENUSSMITTELGERWERBE	6140	4097	1435	2043	1417	570	557	231	13	6
VERARBEITENDES GERWERBE (OHNE BAUGERWERBE)	49730	33830	5269	15900	5728	2497	2343	539	154	34
BAUHAUPTGERWERBE	8298	6779	35	1519	559	523	507	1	16	4
AUSBAU- UND BAUHILFSGERWERBE	4402	3649	68	753	424	201	193	1	8	5
BAUGERWERBE	12700	10428	103	2272	983	724	700	2	24	9
GROSSHANDEL	4057	1651	294	2406	994	156	130	50	26	7
HANDELSVERMITTLUNG	973	452	95	521	260	70	62	22	8	6
EINZELHANDEL	16095	3304	1251	12791	9973	240	114	34	126	87
HANDEL	21125	5407	1640	15718	11227	466	306	106	160	100
EISENBAHNEN	60	56	9	4	-	3	3	-	-	-
DEUTSCHE BUNDESPOST	967	760	235	207	135	3	3	-	-	-
VERKEHR (OHNE EISENBAHNEN UND DEUTSCHE BUNDESPOST)	3819	2924	125	895	484	95	86	1	9	6
VERKEHR- UND NACHRICHTENUEBERMITTLUNG	4846	3740	369	1106	619	101	92	1	9	6
KREDIT- UND SONSTIGE FINANZIERUNGS- INSTITUTE	3213	132	109	3081	1699	20	1	1	19	15
VERSICHERUNGSGERWERBE	465	14	8	451	241	2	1	-	1	1
KREDITINSTITUTE UND VERSICHERUNGS- GERWERBE	3678	146	117	3532	1940	22	2	1	20	16
GASTSTAETTEN- UND BEHERBERGUNGSGERWERBE	4869	2846	1972	2023	1493	431	371	169	60	37
REINIGUNG UND KOERPERPFLEGE	2941	2703	2256	238	170	247	244	190	3	3
WISSENSCHAFT, BILDUNG, KUNST UND PUBLIZISTIK	4921	1673	1280	3248	2420	147	13	11	134	70
GESUNDHEITS- UND VETERINAERWESEN	11570	1632	1267	9938	8415	381	51	43	330	225
RECHTS- UND WIRTSCHAFTSBERATUNG	4238	424	64	3814	2437	37	11	-	26	12
SONSTIGE DIENSTLEISTUNGEN	2932	2106	366	826	377	107	93	9	14	2
DIENSTLEISTUNGEN, A.N.G.	31471	11384	7205	20087	15312	1350	783	422	567	349
ORGANISATIONEN OHNE ERWERBSCHARAKTER UND PRIVATE HAUSHALTE	3596	1156	704	2440	1710	177	79	32	98	35
GEBIETSKOERPERSCHAFTEN	8554	3730	1369	4824	2591	162	103	16	59	25
SOZIALVERSICHERUNG	1049	71	57	978	594	4	1	1	3	2
GEBIETSKOERPERSCHAFTEN UND SOZIAL- VERSICHERUNG	9403	3801	1426	5802	3185	166	104	17	62	27
OHNE ANGABE	165	129	126	36	24	5	2	2	3	1
INSGESAMT	163641	94516	17308	69125	41081	9683	8550	1133	1133	580

WIRTSCHAFTSABTEILUNG ----- WIRTSCHAFTSUNTERABTEILUNG	BESCHAEFTIGTE					DARUNTER AUSLAENDER				
	INSGESAMT	DAVON				ZUSAMMEN	DAVON			
		DARUNTER ARBEITER	WEIBLICH	ANGEST.	WEIBLICH		DARUNTER ARBEITER	WEIBLICH	ANGEST.	WEIBLICH
KREIS STEINFURT										
LAND- UND FORSTWIRTSCHAFT, TIERHALTUNG UND FISCHEREI	1443	1287	352	156	88	27	26	8	1	-
ENERGIEWIRTSCHAFT UND WASSERVER- SORGUNG, BERGBAU	5088	3980	29	1108	184	64	58	-	6	1
CHEMISCHE INDUSTRIE U. MINERALGEL- VERARBEITUNG	922	660	165	262	98	10	10	1	-	-
KUNSTSTOFF-, GUMMI- UND ASBESTVERARBEITUNG	3124	2323	435	801	258	124	112	11	12	4
GEWINNUNG UND VERARBEITUNG VON STEINEN UND ERDEN, FEINKERAMIK, GLAS	1651	1325	35	326	114	38	37	-	1	-
EISEN- UND NE-METALLERZEUGUNG, GIESSEREI UND STAHLVERFORMUNG	1329	1057	4	272	90	52	51	-	1	-
STAHL-, MASCHINEN- UND FAHRZEUGBAU, ADV	12522	8693	315	3829	1177	244	214	13	30	12
ELEKTROTECHNIK, (OHNE ADV), FEINMECHANIK, EBM-W., OPTIK	2145	1422	289	723	283	112	109	27	3	2
HOLZ-, PAPIER- UND DRUCKGEWERBE	4330	3143	424	1187	488	256	247	51	9	5
LEDER-, TEXTIL- UND BEKLEIDUNGSGEWERBE	13268	9922	4099	3346	1213	1178	1148	305	30	4
NAHRUNGS- UND GENUSSMITTELGEWERBE	4420	2842	851	1578	1027	112	103	49	9	3
VERARBEITENDES GEWERBE (OHNE BAUGEWERBE)	43711	31387	6617	12324	4748	2126	2031	457	95	30
BAUHAUPTGEWERBE	4859	4193	15	666	235	225	222	-	3	1
AUSBAU- UND BAUHILFSGEWERBE	1995	1659	32	336	215	19	18	1	1	1
BAUGEWERBE	6854	5852	47	1002	450	244	240	1	4	2
GROSSHANDEL	4585	1745	347	2840	966	87	57	10	30	12
HANDELSVERMITTLUNG	584	218	15	366	175	11	10	-	1	1
EINZELHANDEL	7583	1271	354	6312	4766	50	19	2	31	22
HANDEL	12752	3234	716	9518	5907	148	86	12	62	35
EISENBAHNEN	264	240	8	24	3	3	3	-	-	-
DEUTSCHE BUNDESPOST	705	540	126	165	80	2	2	1	-	-
VERKEHR (OHNE EISENBAHNEN UND DEUTSCHE BUNDESPOST)	2639	1832	92	807	338	62	53	1	9	5
VERKEHR- UND NACHRICHTENUEBERMITTLUNG	3608	2612	226	996	421	67	58	2	9	5
KREDIT- UND SONSTIGE FINANZIERUNGS- INSTITUTE	2224	100	95	2124	988	4	-	-	4	1
VERSICHERUNGSGEWERBE	152	1	1	151	86	1	-	-	1	1
KREDITINSTITUTE UND VERSICHERUNGS- GEWERBE	2376	101	96	2275	1074	5	-	-	5	2
GASTSTAETTEN- UND BEHERBERGUNGSGEWERBE	2841	1510	1064	1331	956	155	122	55	33	21
REINIGUNG UND KOERPERPFLEGE	1267	1154	1008	113	83	31	30	25	1	1
WISSENSCHAFT, BILDUNG, KUNST UND PUBLIZISTIK	2775	831	509	1944	1463	37	14	8	23	10
GESUNDHEITS- UND VETERINAERWESEN	6209	743	576	5466	4572	109	18	17	91	52
RECHTS- UND WIRTSCHAFTSBERATUNG	2155	190	36	1965	1228	17	3	-	14	6
SONSTIGE DIENSTLEISTUNGEN	777	583	84	194	93	9	7	2	2	2
DIENSTLEISTUNGEN, A.N.G.	16024	5011	3277	11013	8395	358	194	107	164	92
ORGANISATIONEN OHNE ERWERBSCHARAKTER UND PRIVATE HAUSHALTE	2290	865	555	1425	978	61	38	19	23	12
GEBIETSKOERPERSCHAFTEN	6239	2894	417	3345	1746	44	18	3	26	15
SOZIALVERSICHERUNG	719	64	48	655	405	4	-	-	4	2
GEBIETSKOERPERSCHAFTEN UND SOZIAL- VERSICHERUNG	6958	2958	465	4000	2151	48	18	3	30	17
OHNE ANGABE	20	18	1	2	-	1	1	-	-	-
INSGESAMT	101124	57305	12381	43819	24396	3149	2750	609	399	196

WIRTSCHAFTSABTEILUNG ----- WIRTSCHAFTSUNTERABTEILUNG	BESCHAEFTIGTE					DARUNTER AUSLAENDER				
	INSGESAMT	DAVON				ZUSAMMEN	DAVON			
		DARUNTER ARBEITER	WEIBLICH	ANGEST. WEIBLICH	DARUNTER ARBEITER		WEIBLICH	ANGEST. WEIBLICH		
KREIS WARENDORF										
LAND- UND FORSTWIRTSCHAFT, TIERHALTUNG UND FISCHEREI	1425	1240	311	185	72	60	59	18	1	1
ENERGIEWIRTSCHAFT UND WASSERVER- SORGUNG, BERGBAU	3943	3386	20	557	58	853	844	9	9	-
CHEMISCHE INDUSTRIE U. MINERALOEL- VERARBEITUNG	306	185	75	121	58	14	13	6	1	-
KUNSTSTOFF-, GUMMI- UND ASBESTVERARBEITUNG	2122	1545	151	577	182	102	90	11	12	1
GEWINNUNG UND VERARBEITUNG VON STEINEN UND ERDEN, FEINKERAMIK, GLAS	2041	1533	46	508	142	160	157	3	3	2
EISEN- UND NE-METALLERZEUGUNG, GIESSEREI UND STAHLVERFORMUNG	888	744	41	144	62	161	158	5	3	1
STAHL-, MASCHINEN- UND FAHRZEUGBAU, ADV	11651	7271	185	4380	1296	482	432	19	50	10
ELEKTROTECHNIK, (OHNE ADV), FEINMECHANIK, EBM-W., OPTIK	7006	4960	1137	2046	737	562	545	151	17	8
HOLZ-, PAPIER- UND DRUCKGEWERBE	4635	3773	494	862	334	246	244	45	2	2
LEDER-, TEXTIL- UND BEKLEIDUNGSGEWERBE	2368	1823	1165	545	241	230	221	133	9	4
NAHRUNGS- UND GENUSSMITTELGEWERBE	2755	1881	509	874	572	204	198	77	6	2
VERARBEITENDES GEWERBE (OHNE BAUGEWERBE)	33772	23715	3803	10057	3624	2161	2058	450	103	30
BAUHAUPTGEWERBE	2941	2540	14	401	137	134	133	-	1	-
AUSBAU- UND BAUHILFSGEWERBE	1242	1031	41	211	147	22	20	-	2	1
BAUGEWERBE	4183	3571	55	612	284	156	153	-	3	1
GROSSHANDEL	1914	744	86	1170	420	42	36	7	6	3
HANDELSVERMITTLUNG	292	104	10	188	102	7	6	2	1	-
EINZELHANDEL	4972	972	252	4000	3057	79	34	8	45	24
HANDEL	7178	1820	348	5358	3579	128	76	17	52	27
EISENBAHNEN	.	.	.	.	.	.	.	.	.	.
DEUTSCHE BUNDESPOST	.	.	.	.	.	.	.	.	.	.
VERKEHR (OHNE EISENBAHNEN UND DEUTSCHE BUNDESPOST)	1482	1138	34	344	199	58	52	-	6	2
VERKEHR- UND NACHRICHTENUEBERMITTLUNG	1687	1296	77	391	220	61	55	-	6	2
KREDIT- UND SONSTIGE FINANZIERUNGS- INSTITUTE	1678	67	56	1611	783	5	1	1	4	2
VERSICHERUNGSGEWERBE	148	1	1	147	90	-	-	-	-	-
KREDITINSTITUTE UND VERSICHERUNGS- GEWERBE	1826	68	57	1758	873	5	1	1	4	2
GASTSTAETTEN- UND BEHERBERGUNGSGEWERBE	1307	831	588	476	386	125	114	57	11	4
REINIGUNG UND KOERPERPFLEGE	1029	957	843	72	55	50	50	47	-	-
WISSENSCHAFT, BILDUNG, KUNST UND PUBLIZISTIK	2045	669	431	1376	986	48	13	3	35	15
GESUNDHEITS- UND VETERINAERWESEN	3963	622	504	3341	2916	107	21	20	86	62
RECHTS- UND WIRTSCHAFTSBERATUNG	1129	40	16	1089	731	12	-	-	12	8
SONSTIGE DIENSTLEISTUNGEN	328	214	12	114	60	9	8	-	1	-
DIENSTLEISTUNGEN, A.M.G.	9801	3333	2394	6468	5134	351	206	127	145	89
ORGANISATIONEN OHNE ERWERBSCHARAKTER UND PRIVATE HAUSHALTE	1995	757	480	1238	879	109	80	34	29	20
GEBIETSKOERPERSCHAFTEN	2521	933	184	1588	885	43	33	6	10	2
SOZIALVERSICHERUNG	467	45	37	422	266	4	-	-	4	2
GEBIETSKOERPERSCHAFTEN UND SOZIAL- VERSICHERUNG	2988	978	221	2010	1151	47	33	6	14	4
OHNE ANGABE	5	2	-	3	3	-	-	-	-	-
INSGESAMT	68803	40166	7766	28637	15877	3931	3565	662	366	176

WIRTSCHAFTSABTEILUNG ----- WIRTSCHAFTSUNTERABTEILUNG	BESCHAEFTIGTE					DARUNTER AUSLAENDER				
	INSGESAMT	DAVON			ZUSAMMEN	DAVON			DARUNTER ARBEITER WEIBLICH	DARUNTER ANGEST. WEIBLICH
		ARBEITER	WEIBLICH	ANGEST.		ARBEITER	WEIBLICH	ANGEST.		
	REG.-BEZ. DETMOLD									
LAND- UND FORSTWIRTSCHAFT, TIERHALTUNG UND FISCHEREI	6206	5509	1488	697	304	273	267	44	6	3
ENERGIEWIRTSCHAFT UND WASSERVER- SORGUNG, BERGBAU	6221	3699	292	2522	608	31	19	1	12	4
CHEMISCHE INDUSTRIE U. MINERALOEL- VERARBEITUNG	6095	3045	820	3050	1279	361	309	74	52	14
KUNSTSTOFF-, GUMMI- UND ASBESTVERARBEITUNG	17833	13542	3735	4291	1591	2650	2596	643	54	10
GEWINNUNG UND VERARBEITUNG VON STEINEN UND ERDEN, FEINKERAMIK, GLAS	5847	4460	558	1387	494	465	459	52	6	1
EISEN- UND NE-METALLERZEUGUNG, GIESSEREI UND STAHLVERFORMUNG	17888	14156	638	3730	1256	3222	3180	119	42	9
STAHL-, MASCHINEN- UND FAHRZEUGBAU, ADV	74780	49777	4734	25003	7412	5046	4631	624	415	93
ELEKTROTECHNIK, (OHNE ADV), FEINMECHANIK, EDM-W., OPTIK	43820	31236	9816	12584	4293	3273	3133	1108	140	33
HOLZ-, PAPIER- UND DRUCKGEWERBE	64130	48735	7528	15395	5748	4931	4810	987	121	47
LEDER-, TEXTIL- UND BEKLEIDUNGSGEWERBE	27674	20887	15143	6787	3504	1985	1913	1146	72	24
NAHRUNGS- UND GENUSSMITTELGEWERBE	27818	17540	5992	10278	5643	2342	2281	1163	61	25
VERARBEITENDES GEWERBE (OHNE BAUGEWERBE)	285885	203380	48964	82505	31220	24275	23312	5916	963	256
BAUHAUPTGEWERBE	24109	20631	100	3478	1391	1525	1487	9	38	15
AUSBAU- UND BAUHILFSGEWERBE	11648	9683	516	1965	1326	238	234	22	4	3
BAUGEWERBE	35757	30314	616	5443	2717	1763	1721	31	42	18
GROSSHANDEL	30747	12111	2330	18636	7410	1080	898	174	182	55
HANDELSVERMITTLUNG	5444	1831	354	3613	1802	216	165	22	51	26
EINZELHANDEL	47752	10988	4003	36764	28062	881	453	154	428	276
HANDEL	83943	24930	6687	59013	37274	2177	1516	350	661	357
EISENBAHNEN	2994	2668	65	324	148	51	48	3	3	2
DEUTSCHE BUNDESPOST	3857	2929	1096	928	760	61	58	11	3	2
VERKEHR (OHNE EISENBAHNEN UND DEUTSCHE BUNDESPOST)	14516	10179	1098	4337	2171	656	610	67	46	24
VERKEHR- UND NACHRICHTENUEBERMITTLUNG	21367	15776	2259	5591	3079	768	716	81	52	28
KREDIT- UND SONSTIGE FINANZIERUNGS- INSTITUTE	13848	727	558	13121	6631	70	12	9	58	36
VERSICHERUNGSGEWERBE	3513	70	60	3443	1458	19	1	1	18	8
KREDITINSTITUTE UND VERSICHERUNGS- GEWERBE	17361	797	618	16564	8089	89	13	10	76	44
GASTSTAETTEN- UND BEHERBERGUNGSGEWERBE	17784	10777	7302	7007	5375	1528	1349	649	179	113
REINIGUNG UND KOERPERPFLEGE	8495	7820	6637	675	487	548	541	457	7	5
WISSENSCHAFT, BILDUNG, KUNST UND PUBLIZISTIK	24286	7265	4816	17021	10825	883	284	176	599	252
GESUNDEHEITS- UND VETERINAERWESEN	45188	8890	6409	36298	28198	1625	649	553	976	630
RECHTS- UND WIRTSCHAFTSBERATUNG	15101	1978	625	13123	7966	250	119	26	131	55
SONSTIGE DIENSTLEISTUNGEN	8189	5369	1368	2820	1180	457	397	94	60	35
DIENSTLEISTUNGEN, A.N.G.	119043	42099	27157	76944	54031	5291	3339	1955	1952	1070
ORGANISATIONEN OHNE ERWERBSCHARAKTER UND PRIVATE HAUSHALTE	11061	3287	2176	7774	5513	330	177	77	153	79
GEBIETSKOERPERSCHAFTEN	28995	12842	3193	16153	8575	1599	994	217	605	201
SOZIALVERSICHERUNG	3346	310	240	3036	1856	12	4	2	8	2
GEBIETSKOERPERSCHAFTEN UND SOZIAL- VERSICHERUNG	32341	13152	3433	19189	10431	1611	998	219	613	203
OHNE ANGABE	804	644	537	158	132	46	35	25	11	11
INSGESAMT	619989	343589	94227	276400	153478	36654	32113	8709	4541	2073

WIRTSCHAFTSABTEILUNG ----- WIRTSCHAFTSUNTERABTEILUNG	BESCHAEFTIGTE					DARUNTER AUSLAENDER				
	INSGESAMT	DAVON				ZUSAMMEN	DAVON			
		DARUNTER ARBEITER	WEIBLICH	ANGEST.	WEIBLICH		DARUNTER ARBEITER	WEIBLICH	ANGEST.	WEIBLICH
BIELEFELD, STADT										
LAND- UND FORSTWIRTSCHAFT, TIERHALTUNG UND FISCHEREI	576	525	149	51	29	45	45	9	-	-
ENERGIEWIRTSCHAFT UND WASSERVER- SORGUNG, BERGBAU	1869	1195	100	674	143	15	9	-	6	2
CHEMISCHE INDUSTRIE U. MINERALDEL- VERARBEITUNG	2221	860	253	1361	626	165	142	14	23	2
KUNSTSTOFF-, GUMMI- UND ASBESTVERARBEITUNG	2415	1705	584	630	242	452	440	76	12	4
GEWINNUNG UND VERARBEITUNG VON STEINEN UND ERDEN, FEINKERAMIK, GLAS	179	138	8	41	18	22	21	-	1	-
EISEN- UND NE-METALLERZEUGUNG, GIESSEREI UND STAHLVERFORMUNG	5321	4245	178	1076	282	1478	1465	30	13	2
STAHL-, MASCHINEN- UND FAHRZEUGBAU, ADV	16164	10687	804	5477	1465	1524	1453	221	71	15
ELEKTROTECHNIK, (OHNE ADV), FEINMECHANIK, EBM-W., OPTIK	5953	4259	974	1694	509	787	776	336	11	5
HOLZ-, PAPIER- UND DRUCKGEWERBE	7179	5293	1419	1886	662	549	528	178	21	12
LEDER-, TEXTIL- UND BEKLEIDUNGSGEWERBE	6290	4201	2875	2089	1118	563	538	356	25	11
NAHRUNGS- UND GENUSSMITTELGEWERBE	4813	2418	964	2395	1098	509	486	259	23	6
VERARBEITENDES GEWERBE (OHNE BAUGEWERBE)	50535	33886	8059	16649	6020	6049	5849	1470	200	57
BAUHAUPTGEWERBE	2978	2478	13	500	175	388	382	3	6	-
AUSBAU- UND BAUHILFSGEWERBE	1965	1613	43	352	195	59	59	1	-	-
BAUGEWERBE	4943	4091	56	852	370	447	441	4	6	-
GROSSHANDEL	9256	3157	667	6099	2363	281	217	28	64	15
HANDELSVERMITTLUNG	1622	431	53	1191	486	54	28	1	26	10
EINZELHANDEL	10686	2500	990	8186	6019	318	168	50	150	89
HANDEL	21564	6088	1710	15476	8868	653	413	79	240	114
EISENBAHNEN	253	231	7	22	16	24	24	1	-	-
DEUTSCHE BUNDESPOST	1776	1295	404	481	359	43	42	8	1	-
VERKEHR (OHNE EISENBAHNEN UND DEUTSCHE BUNDESPOST)	2759	1671	73	1088	501	156	145	1	11	5
VERKEHR- UND NACHRICHTENUEBERMITTLUNG	4788	3197	484	1591	876	223	211	10	12	5
KREDIT- UND SONSTIGE FINANZIERUNGS- INSTITUTE	3282	144	97	3138	1655	22	4	2	18	13
VERSICHERUNGSGEWERBE	1866	23	16	1843	635	9	1	1	8	1
KREDITINSTITUTE UND VERSICHERUNGS- GEWERBE	5148	167	113	4981	2290	31	5	3	26	14
GASTSTAETTEN- UND BEHERBERGUNGSGEWERBE	2514	1667	1026	847	659	364	336	167	28	20
REINIGUNG UND KLEINREINIGUNG	1774	1615	1356	159	115	233	231	188	2	1
WISSENSCHAFT, BILDUNG, KUNST UND PUBLIZISTIK	7896	2272	1486	5624	3223	393	147	120	246	105
GESUNDHEITS- UND VETERINAERWESEN	12627	2467	1641	10160	7413	692	394	341	298	209
RECHTS- UND WIRTSCHAFTSBERATUNG	3553	320	101	3233	1969	59	22	8	37	16
SUNSTIGE DIENSTLEISTUNGEN	2115	1286	214	829	330	133	115	14	18	1
Dienstleistungen, a.N.G.	30479	9627	5824	20852	13709	1874	1245	838	629	352
ORGANISATIONEN OHNE ERWERBSCHARAKTER UND PRIVATE HAUSHALTE	3108	901	567	2207	1460	139	96	43	43	26
GEBIETSKORPERSCHAFTEN	5004	1914	467	3090	1617	567	379	61	188	62
SOZIALVERSICHERUNG	876	49	35	827	494	5	3	1	2	-
GEBIETSKORPERSCHAFTEN UND SOZIAL- VERSICHERUNG	5880	1963	502	3917	2111	572	382	62	190	62
OHNE ANGABE	312	229	177	83	67	31	21	14	10	10
INSGESAMT	129202	61869	17741	67333	35943	10079	8717	2532	1362	642

WIRTSCHAFTSABTEILUNG ----- WIRTSCHAFTSUNTERABTEILUNG	BESCHAEFFTIGTE					DARUNTER AUSLAENDER				
	INSGESAMT	DAVON			ZUSAMMEN	DAVON				
		DARUNTER ARBEITER	WEIBLICH	ANGEST.		DARUNTER ARBEITER	WEIBLICH	ANGEST.	DARUNTER WEIBLICH	
KREIS GUETERSLOH										
LAND- UND FORSTWIRTSCHAFT, TIERHALTUNG UND FISCHEREI	1120	1000	276	120	63	48	47	4	1	1
ENERGIEWIRTSCHAFT UND WASSERVER- SORGUNG, BERGBAU	540	296	27	244	60	2	1	-	1	1
CHEMISCHE INDUSTRIE U. MINERALDEL- VERARBEITUNG	471	282	126	189	74	10	9	3	1	1
KUNSTSTOFF-, GUMMI- UND ASBESTVERARBEITUNG	2707	1989	335	718	291	473	466	81	7	2
GEWINNUNG UND VERARBEITUNG VON STEINEN UND ERDEN, FEINKERAMIK, GLAS	479	359	7	120	51	54	54	2	-	-
EISEN- UND NE-METALLERZEUGUNG, GIESSEREI UND STAHLVERFORMUNG	3850	3031	145	819	304	632	624	29	8	3
STAHL-, MASCHINEN- UND FAHRZEUGBAU, ADV	14722	10825	803	3897	1135	1598	1544	201	54	11
ELEKTROTECHNIK, (OHNE ADV), FEINMECHANIK, EDM-W., OPTIK	10327	7441	2361	2886	1066	715	681	214	34	11
HOLZ-, PAPIER- UND DRUCKGEWERBE	14204	10741	1278	3463	1169	1296	1272	206	24	4
LEDER-, TEXTIL- UND BEKLEIDUNGSGEWERBE	5546	4048	2754	1498	714	505	493	253	12	4
NAHRUNGS- UND GENUSSMITTELGEWERBE	8217	5945	2237	2272	1142	1129	1117	496	12	6
VERARBEITENDES GEWERBE (OHNE BAUGEWERBE)	60523	44661	10046	15862	5946	6412	6260	1485	152	42
BAUHAUPTGEWERBE	3942	3309	21	633	248	238	229	2	9	5
AUSBAU- UND BAUHILFSGEWERBE	2107	1725	62	382	224	35	34	3	1	1
BAUGEWERBE	6049	5034	83	1015	472	273	263	5	10	6
GROSSHANDEL	4252	1668	191	2584	970	183	162	21	21	7
HANDELSVERMITTLUNG	830	245	27	585	328	30	25	1	5	4
EINZELHANDEL	6410	1566	576	4844	3743	88	48	13	40	35
HANDEL	11492	3479	794	8013	5041	301	235	35	66	46
EISENBAHNEN	107	75	6	32	3	4	4	2	-	-
DEUTSCHE BUNDESPOST	243	220	98	23	20	3	3	-	-	-
VERKEHR (OHNE EISENBAHNEN UND DEUTSCHE BUNDESPOST)	3723	2484	565	1239	668	180	161	40	19	9
VERKEHR- UND NACHRICHTENUEBERMITTLUNG	4073	2779	669	1294	691	187	168	42	19	9
KREDIT- UND SONSTIGE FINANZIERUNGS- INSTITUTE	1971	81	66	1890	943	8	-	-	8	2
VERSICHERUNGSGEWERBE	151	-	-	151	99	1	-	-	1	-
KREDITINSTITUTE UND VERSICHERUNGS- GEWERBE	2122	81	66	2041	1042	9	-	-	9	2
GASTSTAETTEN- UND BEHERBERGUNGSGEWERBE	1902	1256	817	646	513	179	167	71	12	9
REINIGUNG UND KOERPERPFLEGE	1553	1459	1247	94	71	118	116	103	2	2
WISSENSCHAFT, BILDUNG, KUNST UND PUBLIZISTIK	3145	740	491	2405	1521	109	31	18	78	35
GESUNDHEITS- UND VETERINAERWESEN	4281	538	420	3743	3054	167	41	31	126	91
RECHTS- UND WIRTSCHAFTSBERATUNG	2451	428	228	2023	1172	53	25	12	28	12
SONSTIGE DIENSTLEISTUNGEN	890	429	100	461	159	26	15	4	11	3
DIENSTLEISTUNGEN, A.N.G.	14222	4850	3303	9372	6490	652	395	239	257	152
ORGANISATIONEN OHNE ERWERBSCHARAKTER UND PRIVATE HAUSHALTE	1647	468	324	1179	944	52	36	15	16	9
GEBIETSKOERPERSCHAFTEN	2998	1239	270	1759	1023	137	79	17	58	23
SOZIALVERSICHERUNG	342	31	30	311	200	3	1	1	2	-
GEBIETSKOERPERSCHAFTEN UND SOZIAL- VERSICHERUNG	3340	1270	300	2070	1223	140	80	18	60	23
OHNE ANGABE	28	1	-	27	22	1	-	-	1	1
INSGESAMT	105156	63919	15888	41237	21994	8077	7485	1843	592	292

WIRTSCHAFTSABTEILUNG ----- WIRTSCHAFTSUNTERABTEILUNG	BESCHAEFTIGTE					DARUNTER AUSLAENDER				
	INSGESAMT	DAVON			ZUSAMMEN	DAVON				
		DARUNTER ARBEITER	WEIBLICH	ANGEST. WEIBLICH		DARUNTER ARBEITER	WEIBLICH	ANGEST. WEIBLICH		
KREIS HERFORD										
LAND- UND FORSTWIRTSCHAFT, TIERHALTUNG UND FISCHEREI	603	545	224	58	40	23	23	6	-	-
ENERGIEWIRTSCHAFT UND WASSERVER- SORGUNG, BERGBAU	688	304	49	384	111	4	2	-	2	1
CHEMISCHE INDUSTRIE U. MINERALGEL- VERARBEITUNG	901	486	120	415	143	96	86	40	10	3
KUNSTSTOFF-, GUMMI- UND ASBESTVERARBEITUNG	2752	2051	635	701	243	404	394	139	10	1
GEWINNUNG UND VERARBEITUNG VON STEINEN UND ERDEN, FEINKERAMIK, GLAS	1629	1281	350	348	123	218	216	39	2	-
EISEN- UND NE-METALLERZEUGUNG, GIESSEREI UND STAHLVERFORMUNG	1478	1130	124	348	137	192	188	27	4	-
STAHL-, MASCHINEN- UND FAHRZEUGBAU, ADV	5867	4064	265	1803	622	257	239	29	18	8
ELEKTROTECHNIK, (OHNE ADV), FEINMECHANIK, EDM-W., OPTIK	5727	4237	1273	1490	531	511	499	145	12	1
HDLZ-, PAPIER- UND DRUCKGEWERBE	11816	8737	1536	3079	1301	950	923	238	27	11
LEDER-, TEXTIL- UND BEKLEIDUNGSGEWERBE	6845	5497	4313	1348	615	326	314	209	12	1
NAHRUNGS- UND GENUSSMITTELGEWERBE	4084	2614	1056	1472	668	281	278	196	3	2
VERARBEITENDES GEWERBE (OHNE BAUGEWERBE)	41101	30097	9674	11004	4383	3235	3137	1062	98	27
BAUHAUPTGEWERBE	2942	2548	14	394	164	253	246	2	7	4
AUSBAU- UND BAUHILFSGEWERBE	1568	1334	77	234	180	42	41	10	1	-
BAUGEWERBE	4510	3882	91	628	344	295	287	12	8	4
GROSSHANDEL	3972	1871	548	2101	846	220	198	49	22	9
HANDELSVERMITTLUNG	1398	614	181	784	415	71	66	13	5	3
EINZELHANDEL	6270	1481	610	4789	3791	105	56	22	49	37
HANDEL	11640	3964	1339	7674	5052	396	320	84	76	49
EISENBAHNEN	303	300	13	3	3	4	4	-	-	-
DEUTSCHE BUNDESPOST	448	402	201	46	42	8	8	1	-	-
VERKEHR (OHNE EISENBAHNEN UND DEUTSCHE BUNDESPOST)	1923	1393	136	530	279	97	95	7	2	1
VERKEHR- UND NACHRICHTENUEBERMITTLUNG	2674	2095	350	579	324	109	107	8	2	1
KREDIT- UND SONSTIGE FINANZIERUNGS- INSTITUTE	1751	101	80	1650	905	11	3	2	8	5
VERSICHERUNGSGEWERBE	135	4	4	131	65	-	-	-	-	-
KREDITINSTITUTE UND VERSICHERUNGS- GEWERBE	1886	105	84	1781	970	11	3	2	8	5
GASTSTAETTEN- UND BEHERBERGUNGSGEWERBE	1521	1033	719	488	374	155	143	60	12	7
REINIGUNG UND KOERPERPFLEGE	883	822	694	61	49	30	30	26	-	-
WISSENSCHAFT, BILDUNG, KUNST UND PUBLIZISTIK	1780	397	301	1383	986	68	18	5	50	23
GESUNDHEITS- UND VETERINAERWESEN	3550	791	645	2759	2218	71	22	21	49	34
RECHTS- UND WIRTSCHAFTSBERATUNG	1893	310	57	1583	1001	39	30	-	9	4
SONSTIGE DIENSTLEISTUNGEN	1074	787	197	287	126	148	141	37	7	4
DIENSTLEISTUNGEN, A.N.G.	10701	4140	2613	6561	4754	511	384	149	127	72
ORGANISATIONEN OHNE ERWERBSCHARAKTER UND PRIVATE HAUSHALTE	1403	346	214	1057	866	40	20	8	20	16
GEBIETSKOERPERSCHAFTEN	3808	1930	743	1878	1060	149	93	34	56	23
SOZIALVERSICHERUNG	560	61	45	499	282	1	-	-	1	-
GEBIETSKOERPERSCHAFTEN UND SOZIAL- VERSICHERUNG	4368	1991	788	2377	1342	150	93	34	57	23
OHNE ANGABE	57	56	53	1	1	3	3	3	-	-
INSGESAMT	79631	47527	15479	32104	18187	4777	4379	1368	398	198



WIRTSCHAFTSABTEILUNG ----- WIRTSCHAFTSUNTERABTEILUNG	BESCHAEFTIGTE					DARUNTER AUSLAENDER				
	INSGESAMT	DAVON			ZUSAMMEN	DAVON			DARUNTER ARBEITER WEIBLICH	DARUNTER ANGEST. WEIBLICH
		DARUNTER ARBEITER WEIBLICH	DARUNTER ANGEST. WEIBLICH	DARUNTER ANGEST. WEIBLICH		DARUNTER ARBEITER WEIBLICH	DARUNTER ANGEST. WEIBLICH			
KREIS RDEXTER										
LAND- UND FORSTWIRTSCHAFT, TIERHALTUNG UND FISCHEREI	851	757	104	94	44	36	36	6	-	-
ENERGIEWIRTSCHAFT UND WASSERVER- SORGUNG, BERGBAU	558	298	17	260	52	-	-	-	-	-
CHEMISCHE INDUSTRIE U. MINERALOEL- VERARBEITUNG	499	272	160	227	102	7	4	4	3	1
KUNSTSTOFF-, GUMMI- UND ASBESTVERARBEITUNG	1745	1300	235	445	147	138	132	38	6	-
GEWINNUNG UND VERARBEITUNG VON STEINEN UND ERDEN, FEINKERAMIK, GLAS	911	644	73	267	71	20	19	1	1	-
EISEN- UND NE-METALLERZEUGUNG, GIESSEREI UND STAHLVERFORMUNG	254	222	17	32	16	8	7	-	1	-
STAHL-, MASCHINEN- UND FAHRZEUGBAU, ADV	3025	2165	154	860	320	81	72	14	9	3
ELEKTROTECHNIK, (OHNE ADV), FEINMECHANIK, EBM-W., OPTIK	1407	1109	186	298	114	158	154	40	4	1
HOLZ-, PAPIER- UND DRUCKGEWERBE	3471	3090	253	581	227	232	226	28	6	4
LEDER-, TEXTIL- UND BEKLEIDUNGSGEWERBE	780	605	464	175	112	63	60	48	3	-
NAHRUNGS- UND GENUSSMITTELGEWERBE	1585	1058	164	527	408	24	22	11	2	1
VERARBEITENDES GEWERBE (OHNE BAUGEWERBE)	13877	10465	1704	3412	1517	731	696	184	35	10
BAUHAUPTGEWERBE	2158	1914	9	242	108	89	89	1	-	-
AUSBAU- UND BAUHILFSGEWERBE	679	562	12	117	94	5	5	-	-	-
BAUGEWERBE	2837	2478	21	359	202	94	94	1	-	-
GROSSHANDEL	1631	804	80	827	296	35	30	1	5	3
HANDELSVERMITTLUNG	79	7	1	72	37	4	2	-	2	2
EINZELHANDEL	3182	612	126	2570	1991	31	14	3	17	11
HANDEL	4892	1423	207	3469	2324	70	46	4	24	16
EISENBAHNEN	•	•	•	•	•	•	•	•	•	•
DEUTSCHE BUNDESPOST	•	•	•	•	•	•	•	•	•	•
VERKEHR (OHNE EISENBAHNEN UND DEUTSCHE BUNDESPOST)	754	571	13	183	103	25	23	1	2	-
VERKEHR- UND NACHRICHTENUEBERMITTLUNG	944	703	48	241	157	25	23	1	2	-
KREDIT- UND SONSTIGE FINANZIERUNGS- INSTITUTE	936	57	49	879	384	3	2	2	1	-
VERSICHERUNGSGEWERBE	81	1	1	80	53	1	-	-	1	1
KREDITINSTITUTE UND VERSICHERUNGS- GEWERBE	1017	58	50	959	437	4	2	2	2	1
GASTSTAETTEN- UND BEHERBERGUNGSGEWERBE	1188	766	540	422	323	69	64	31	5	5
REINIGUNG UND KOERPERPFLEGE	690	634	526	56	39	10	10	8	-	-
WISSENSCHAFT, BILDUNG, KUNST UND PUBLIZISTIK	1397	563	463	834	599	26	9	6	17	7
GESUNDHEITS- UND VETERINAERWESEN	4474	1130	767	3344	2557	132	27	21	105	65
RECHTS- UND WIRTSCHAFTSBERATUNG	637	48	9	589	390	6	-	-	6	4
SONSTIGE DIENSTLEISTUNGEN	291	251	32	40	28	5	5	1	-	-
DIENSTLEISTUNGEN, A.N.G.	8677	3392	2337	5285	3936	248	115	67	133	81
ORGANISATIONEN OHNE ERWERBSCHARAKTER UND PRIVATE HAUSHALTE	357	167	122	190	139	5	3	2	2	1
GEBIETSKOERPERSCHAFTEN	2181	1081	209	1100	528	27	18	10	9	3
SOZIALVERSICHERUNG	142	16	15	126	69	1	-	-	1	1
GEBIETSKOEPERSCHAFTEN UND SOZIAL- VERSICHERUNG	2323	1097	224	1226	597	28	18	10	10	4
OHNE ANGABE	44	44	44	-	-	-	-	-	-	-
INSGESAMT	36377	20882	4880	15495	9405	1241	1033	277	208	113

WIRTSCHAFTSABTEILUNG ----- WIRTSCHAFTSUNTERABTEILUNG	BESCHAEFTIGTE					DARUNTER AUSLAENDER				
	INSGESAMT	DAVON				ZUSAMMEN	DAVDN			
		DARUNTER ARBEITER	WEIBLICH	ANGEST. WEIBLICH	ANGEST. WEIBLICH		DARUNTER ARBEITER	WEIBLICH	ANGEST. WEIBLICH	DARUNTER ARBEITER
KREIS LIPPE										
LAND- UND FORSTWIRTSCHAFT, TIERHALTUNG UND FISCHEREI	1299	1140	284	159	103	36	33	5	3	1
ENERGIEWIRTSCHAFT UND WASSERVER- SORGUNG, BERGBAU	585	321	26	264	59	5	4	1	1	-
CHEMISCHE INDUSTRIE U. MINERALOEL- VERARBEITUNG	631	340	81	291	119	34	27	9	7	4
KUNSTSTOFF-, GUMMI- UND ASBESTVERARBEITUNG	4212	3256	1063	956	354	633	624	144	9	2
GEWINNUNG UND VERARBEITUNG VON STEINEN UND ERDEN, FEINKERAMIK, GLAS	768	572	22	196	82	42	42	5	-	-
EISEN- UND NE-METALLERZEUGUNG, GIESSEREI UND STAHLVERFORMUNG	1599	1321	58	278	98	182	178	12	4	1
STAHL-, MASCHINEN- UND FAHRZEUGBAU, ADV	8872	6427	526	2445	840	415	389	60	26	7
ELEKTROTECHNIK, (DHNE ADV), FEINMECHANIK, EBM-W., OPTIK	9353	6743	2866	2610	869	478	449	170	29	9
HOLZ-, PAPIER- UND DRUCKGEWERBE	11882	9225	1154	2657	919	1067	1050	154	17	5
LEDER-, TEXTIL- UND BEKLEIDUNGSGEWERBE	2998	2380	1638	618	357	228	221	117	7	3
NAHRUNGS- UND GENUSSMITTELGEWERBE	3047	1766	551	1281	817	136	128	75	8	4
VERARBEITENDES GEWERBE (DHNE BAUGEWERBE)	43362	32030	7959	11332	4455	3215	3108	746	107	35
BAUHAUPTGEWERBE	4520	3921	10	599	240	233	226	-	7	2
AUSBAU- UND BAUHILFSGEWERBE	2062	1731	109	331	255	48	48	5	-	-
BAUGEWERBE	6582	5652	119	930	495	281	274	5	7	2
GROSSHANDEL	3961	1616	246	2345	964	107	80	17	27	7
HANDELSVERMITTLUNG	498	161	25	337	208	18	13	1	5	2
EINZELHANDEL	7168	1638	651	5530	4353	129	49	17	80	51
HANDEL	11627	3415	922	8212	5525	254	142	35	112	60
EISENBAHNEN	.	.	.	.	.	.	.	.	.	.
DEUTSCHE BUNDESPOST	.	.	.	.	.	.	.	.	.	.
VERKEHR (OHNE EISENBAHNEN UND DEUTSCHE BUNDESPOST)	1805	1362	137	443	246	56	54	13	2	1
VERKEHR- UND NACHRICHTENUEBERMITTLUNG	2326	1783	246	543	335	59	57	13	2	1
KREDIT- UND SONSTIGE FINANZIERUNGS- INSTITUTE	2081	141	120	1940	988	11	-	-	11	7
VERSICHERUNGSGEWERBE	865	29	27	836	404	4	-	-	4	3
KREDITINSTITUTE UND VERSICHERUNGS- GEWERBE	2946	170	147	2776	1392	15	-	-	15	10
GASTSTAETTEN- UND BEHERBERGUNGSGEWERBE	5029	2826	1954	2203	1655	362	305	168	57	33
REINIGUNG UND KOERPERPFLEGE	1351	1264	1102	87	74	66	65	57	1	1
WISSENSCHAFT, BILDUNG, KUNST UND PUBLIZISTIK	3118	1101	718	2017	1343	124	28	12	96	41
GESUNDHEITS- UND VETERINAERWESEN	6333	1332	910	5001	4059	173	58	48	115	60
RECHTS- UND WIRTSCHAFTSBERATUNG	2572	373	116	2199	1403	51	28	6	23	10
SONSTIGE DIENSTLEISTUNGEN	1067	793	117	274	116	34	29	5	5	-
DIENSTLEISTUNGEN, A.N.G.	19470	7689	4917	11781	8650	810	513	296	297	145
ORGANISATIONEN OHNE ERWERBSCHARAKTER UND PRIVATE HAUSHALTE	1363	352	253	1011	719	31	6	3	25	10
GEBIETSKOERPERSCHAFTEN	5714	2182	543	3532	1945	180	98	17	82	28
SOZIALVERSICHERUNG	538	47	32	491	333	1	-	-	1	1
GEBIETSKOERPERSCHAFTEN UND SOZIAL- VERSICHERUNG	6252	2229	575	4023	2278	181	98	17	83	29
OHNE ANGABE	67	51	49	16	14	2	2	2	-	-
INSGESAMT	95879	54832	15497	41047	24025	4889	4237	1123	652	293

WIRTSCHAFTSABTEILUNG ----- WIRTSCHAFTSUNTERABTEILUNG	BESCHAEFTIGTE					DARUNTER AUSLAENDER				
	INSGESAMT	DAVON			ZUSAMMEN	DAVON				
		DARUNTER ARBEITER	WEIBLICH	ANGEST.		DARUNTER ARBEITER	WEIBLICH	ANGEST.	DARUNTER WEIBLICH	
KREIS MINDEN-LUEBBECKE										
LAND- UND FORSTWIRTSCHAFT, TIERHALTUNG UND FISCHEREI	976	857	322	119	68	66	64	13	2	1
ENERGIEWIRTSCHAFT UND WASSERVER- SORGUNG, BERGBAU	1390	1010	55	380	86	3	2	-	1	-
CHEMISCHE INDUSTRIE U. MINERALOEL- VERARBEITUNG	1301	766	74	535	203	46	39	3	7	3
KUNSTSTOFF-, GUMMI- UND ASBESTVERARBEITUNG	2714	2122	598	592	216	358	352	105	6	-
GEWINNUNG UND VERARBEITUNG VON STEINEN UND ERDEN, FEINKERAMIK, GLAS	1155	909	77	246	81	81	79	5	2	1
EISEN- UND NE-METALLERZEUGUNG, GIESSEREI UND STAHLVERFORMUNG	1455	1219	72	236	94	93	92	3	1	1
STAHL-, MASCHINEN- UND FAHRZEUGBAU, ADV	9640	6688	693	2952	999	221	198	24	23	5
ELEKTRDTECHNIK, (OHNE ADV), FEINMECHANIK, EBM-W., OPTIK	8451	5477	1735	2974	977	373	328	100	45	3
HOLZ-, PAPIER- UND DRUCKGEWERBE	9329	6899	1287	2430	941	501	482	121	19	9
LEDER-, TEXTIL- UND BEKLEIDUNGSGEWERBE	3663	2987	2334	676	401	153	148	77	5	2
NAHRUNGS- UND GENUSSMITTELGEWERBE	3423	2047	658	1376	828	123	113	65	10	5
VERARBEITENDES GEWERBE (OHNE BAUGEWERBE)	41131	29114	7528	12017	4740	1949	1831	503	118	29
BAUHAUPTGEWERBE	4031	3463	26	568	253	178	176	-	2	-
AUSBAU- UND BAUHILFSGEWERBE	1735	1469	185	266	185	23	23	3	-	-
BAUGEWERBE	5766	4932	211	834	438	201	199	3	2	-
GROSSHANDEL	5260	2154	385	3106	1337	181	152	39	29	8
HANDELSVERMITTLUNG	911	346	65	545	286	38	30	5	8	5
EINZELHANDEL	8084	1863	583	6221	4806	84	41	10	43	29
HANDEL	14255	4363	1033	9892	6429	303	223	54	80	42
EISENBAHNEN	712	473	19	239	109	4	1	-	3	2
DEUTSCHE BUNDESPOST	453	301	132	152	135	2	2	-	-	-
VERKEHR (OHNE EISENBAHNEN UND DEUTSCHE BUNDESPOST)	2207	1603	136	524	221	80	76	5	4	2
VERKEHR- UND NACHRICHTENUEBERMITTLUNG	3372	2457	287	915	465	86	79	5	7	4
KREDIT- UND SONSTIGE FINANZIERUNGS- INSTITUTE	2075	98	70	1977	955	4	-	-	4	3
VERSICHERUNGSGEWERBE	199	7	6	192	101	-	-	-	-	-
KREDITINSTITUTE UND VERSICHERUNGS- GEWERBE	2274	105	76	2169	1056	4	-	-	4	3
GASTSTAETTEN- UND BEHERBERGUNGSGEWERBE	3402	1988	1393	1414	1082	237	200	93	37	24
REINIGUNG UND KOERPERPFLEGE	1456	1311	1105	145	90	58	56	49	2	1
WISSENSCHAFT, BILDUNG, KUNST UND PUBLIZISTIK	2782	1066	787	1716	1304	63	21	8	42	17
GESUNDHEITS- UND VETERINAERWESEN	9165	1889	1442	7276	5507	218	56	43	162	85
RECHTS- UND WIRTSCHAFTSBERATUNG	2372	362	70	2010	1198	20	6	-	14	6
SONSTIGE DIENSTLEISTUNGEN	2092	1340	592	752	326	85	67	29	18	7
DIENSTLEISTUNGEN, A.N.G.	21269	7956	5389	13313	9507	681	406	222	275	140
ORGANISATIONEN OHNE ERWERBSCHARAKTER UND PRIVATE HAUSHALTE	1352	466	286	886	578	16	6	1	10	5
GEBIETSKOERPERSCHAFTEN	4983	2359	545	2624	1302	158	81	21	77	22
SOZIALVERSICHERUNG	352	49	40	303	191	-	-	-	-	-
GEBIETSKOERPERSCHAFTEN UND SOZIAL- VERSICHERUNG	5335	2408	585	2927	1493	158	81	21	77	22
OHNE ANGABE	236	234	192	2	2	8	8	6	-	-
INSGESAMT	97356	53902	15964	43454	24862	3475	2899	828	576	246

WIRTSCHAFTSABTEILUNG ----- WIRTSCHAFTSUNTERABTEILUNG	BESCHAEFTIGTE					DARUNTER AUSLAENDER				
	INSGESAMT	DARUNTER				ZUSAMMEN	DARUNTER			
		ARBEITER	WEIBLICH	ANGEST.	WEIBLICH		ARBEITER	WEIBLICH	ANGEST.	WEIBLICH
KREIS PADERBORN										
LAND- UND FORSTWIRTSCHAFT, TIERHALTUNG UND FISCHEREI	781	685	129	96	37	19	19	1	-	-
ENERGIEWIRTSCHAFT UND WASSERVER- SORGUNG, BERGBAU	591	275	18	316	97	2	1	-	1	-
CHEMISCHE INDUSTRIE U. MINERALDEL- VERARBEITUNG	71	39	6	32	12	3	2	1	1	-
KUNSTSTOFF-, GUMMI- UND ASBESTVERARBEITUNG	1288	1039	285	249	98	192	188	60	4	1
GEWINNUNG UND VERARBEITUNG VON STEINEN UND ERDEN, FEINKERAMIK, GLAS	726	557	21	169	68	28	28	-	-	-
EISEN- UND NE-METALLERZEUGUNG, GIESSEREI UND STAHLVERFORMUNG	3931	2990	42	941	325	637	626	18	11	2
STAHL-, MASCHINEN- UND FAHRZEUGBAU, ADV	16490	8921	1489	7569	2031	950	736	75	214	44
ELEKTROTECHNIK, (OHNE ADV), FEINMECHANIK, EBM-W., OPTIK	2602	1970	421	632	227	251	246	103	5	3
HOLZ-, PAPIER- UND DRUCKGEWERBE	6049	4750	601	1299	529	336	329	62	7	2
LEDER-, TEXTIL- UND BEKLEIDUNGSGEWERBE	1552	1169	765	383	187	147	139	86	8	3
NAHRUNGS- UND GENUSSMITTELGEWERBE	2647	1692	362	955	682	140	137	61	3	1
VERARBEITENDES GEWERBE (OHNE BAUGEWERBE)	35356	23127	3992	12229	4159	2684	2431	466	253	56
BAUHAUPTGEWERBE	3538	2996	7	542	203	146	139	1	7	4
AUSBAU- UND BAUHILFSGEWERBE	1532	1249	28	283	193	26	24	-	2	2
BAUGEWERBE	5070	4245	35	825	396	172	163	1	9	6
GROSSHANDEL	2415	841	213	1574	634	73	59	19	14	6
HANDELSVERMITTLUNG	104	27	2	79	42	1	1	1	-	-
EINZELHANDEL	5952	1328	467	4624	3359	126	77	39	49	24
HANDEL	8473	2194	682	6277	4035	200	137	59	63	30
EISENBAHNEN	1499	1472	16	27	14	12	12	-	-	-
DEUTSCHE BUNDESPOST	346	275	121	71	64	5	3	2	2	2
VERKEHR (OHNE EISENBAHNEN UND DEUTSCHE BUNDESPOST)	1345	1015	38	330	153	62	56	-	6	6
VERKEHR- UND NACHRICHTENUEBERMITTLUNG	3190	2762	175	428	231	79	71	2	8	8
KREDIT- UND SONSTIGE FINANZIERUNGS- INSTITUTE	1752	105	76	1647	801	11	3	3	8	6
VERSICHERUNGSGEWERBE	216	6	6	210	101	4	-	-	4	3
KREDITINSTITUTE UND VERSICHERUNGS- GEWERBE	1968	111	82	1857	902	15	3	3	12	9
GASTSTAETTEN- UND BEHERBERGUNGSGEWERBE	2228	1241	853	987	769	162	134	59	28	15
REINIGUNG UND KOERPERPFLEGE	788	715	607	73	49	33	33	26	-	-
WISSENSCHAFT, BILDUNG, KUNST UND PUBLIZISTIK	4168	1126	570	3042	1849	100	30	7	70	24
GESUNDHEITS- UND VETERINAERWESEN	4758	743	584	4015	3390	172	51	48	121	86
RECHTS- UND WIRTSCHAFTSBERATUNG	1623	137	44	1486	833	22	8	-	14	3
SONSTIGE DIENSTLEISTUNGEN	660	483	116	177	95	26	25	4	1	-
DIENSTLEISTUNGEN, A.N.G.	14225	4445	2774	9780	6985	515	281	144	234	128
ORGANISATIONEN OHNE ERWERBSCHARAKTER UND PRIVATE HAUSHALTE	1831	587	410	1244	807	47	10	5	37	12
GEBIETSKOERPERSCHAFTEN	4307	2137	416	2170	1100	381	246	57	135	40
SOZIALVERSICHERUNG	536	57	43	479	287	1	-	-	1	-
GEBIETSKOERPERSCHAFTEN UND SOZIAL- VERSICHERUNG	4843	2194	459	2649	1387	382	246	57	136	40
OHNE ANGABE	60	31	22	29	26	1	1	-	-	-
INSGESAMT	76388	40658	8778	35730	19062	4116	3363	738	753	289

WIRTSCHAFTSABTEILUNG ----- WIRTSCHAFTSUNTERABTEILUNG	BESCHAEFTIGTE					DARUNTER AUSLAENDER				
	INSGESAMT	DAVON				ZUSAMMEN	DAVON			
		ARBEITER	WEIBLICH	ANGEST.	WEIBLICH		ARBEITER	WEIBLICH	ANGEST.	WEIBLICH
REG.-BEZ. ARNSBERG										
LAND- UND FORSTWIRTSCHAFT, TIERHALTUNG UND FISCHEREI	7770	6725	1397	1045	580	560	548	55	12	5
ENERGIEWIRTSCHAFT UND WASSERVER- SORGUNG, BERGBAU	62326	42244	655	20082	3323	8016	7821	9	195	10
CHEMISCHE INDUSTRIE U. MINERALOEL- VERARBEITUNG	13851	8098	733	5753	1632	350	299	37	51	8
KUNSTSTOFF-, GUMMI- UND ASBESTVERARBEITUNG	17405	13630	3931	3775	1477	2210	2176	606	34	9
GEWINNUNG UND VERARBEITUNG VON STEINEN UND ERDEN, FEINKERAMIK, GLAS	9704	7404	462	2300	651	852	826	55	26	3
EISEN- UND NE-METALLERZEUGUNG, GIESSEREI UND STAHLVERFORMUNG	134274	101528	7563	32746	10051	18706	18365	1736	341	85
STAHL-, MASCHINEN- UND FAHRZEUGBAU, ADV	136347	93754	7172	42593	12669	11326	10808	1137	518	142
ELEKTROTECHNIK, (OHNE ADV), FEINMECHANIK, EBM-W., OPTIK	123344	90524	33483	32820	11625	13433	13041	5897	392	137
HOLZ-, PAPIER- UND DRUCKGEWERBE	29736	22849	3573	6887	2810	1935	1874	385	61	21
LEDER-, TEXTIL- UND BEKLEIDUNGSGEWERBE	11362	8038	5326	3324	1873	1155	1085	633	70	27
NAHRUNGS- UND GENUSSMITTELGEWERBE	29370	16847	4639	12523	9087	1663	1574	1042	89	59
VERARBEITENDES GEWERBE (OHNE BAUGEWERBE)	505393	362672	66882	142721	51875	51630	50048	11528	1582	491
BAUHAUPTGEWERBE	49737	40817	249	8920	2867	5442	5315	21	127	17
AUSBAU- UND BAUHILFSGEWERBE	22051	18425	682	3626	2356	669	649	41	20	13
BAUGEWERBE	71788	59242	931	12546	5223	6111	5964	62	147	30
GROSSHANDEL	47265	18349	2898	28916	12360	1922	1639	299	283	117
HANDELSVERMITTLUNG	6316	2620	356	3696	1960	220	175	22	45	18
EINZELHANDEL	95457	18710	6527	76747	58337	1722	853	277	869	567
HANDEL	149038	39679	9781	109359	72657	3864	2667	598	1197	702
EISENBAHNEN	7570	6773	275	797	248	921	916	17	5	2
DEUTSCHE BUNDESPOST	10927	8553	3788	2374	1956	64	62	20	2	1
VERKEHR (OHNE EISENBAHNEN UND DEUTSCHE BUNDESPOST)	30227	21400	1395	8827	4017	909	794	33	115	53
VERKEHR- UND NACHRICHTENUEBERMITTLUNG	48724	36726	5458	11998	6221	1894	1772	70	122	56
KREDIT- UND SONSTIGE FINANZIERUNGS- INSTITUTE	24343	1224	914	23119	12319	152	18	16	134	83
VERSICHERUNGSGEWERBE	8692	254	159	8438	3563	66	8	8	58	24
KREDITINSTITUTE UND VERSICHERUNGS- GEWERBE	33035	1478	1073	31557	15882	218	26	24	192	107
GASTSTAETTEN- UND BEHERBERGUNGSGEWERBE	30885	19597	12971	11288	8480	3385	3041	1432	344	208
REINIGUNG UND KOERPERPFLEGE	18200	16660	14026	1540	1127	1497	1474	1239	23	13
WISSENSCHAFT, BILDUNG, KUNST UND PUBLIZISTIK	40629	12304	7488	28325	17216	1600	573	265	1027	450
GESUNDHEITS- UND VETERINAERWESEN	70435	9847	7651	60588	49301	2732	709	628	2023	1367
RECHTS- UND WIRTSCHAFTSBERATUNG	30247	3133	824	27114	15975	534	191	35	343	140
SONSTIGE DIENSTLEISTUNGEN	16662	11736	1758	4926	2307	1193	1025	170	168	50
DIENSTLEISTUNGEN, A.N.G.	207058	73277	44718	133781	94406	10941	7013	3769	3928	2228
ORGANISATIONEN OHNE ERWERBSCHARAKTER UND PRIVATE HAUSHALTE	25249	7195	4873	18054	12594	923	519	269	404	246
GEBIETSKOERPERSCHAFTEN	57697	23219	7633	34478	18727	1629	1063	322	566	248
SOZIALVERSICHERUNG	9707	816	578	8891	5390	44	14	10	30	21
GEBIETSKOERPERSCHAFTEN UND SOZIAL- VERSICHERUNG	67404	24035	8211	43369	24117	1673	1077	332	596	269
OHNE ANGABE	1185	1014	898	171	110	42	38	26	4	-
INSGESAMT	1178970	654287	144877	524683	286988	85872	77493	16742	8379	4144

WIRTSCHAFTSABTEILUNG ----- WIRTSCHAFTSUNTERABTEILUNG	BESCHAEFTIGTE					DARUNTER AUSLAENDER				
	INSGESAMT	DAVON				ZUSAMMEN	DAVON			
		DARUNTER ARBEITER	WEIBLICH	ANGEST. WEIBLICH	DARUNTER ARBEITER		WEIBLICH	ANGEST. WEIBLICH		
BOCHUM, STADT										
LAND- UND FORSTWIRTSCHAFT, TIERHALTUNG UND FISCHEREI	551	440	103	111	74	31	28	1	3	2
ENERGIEWIRTSCHAFT UND WASSERVER- SORGUNG, BERGBAU	2466	1379	33	1087	226	378	370	1	8	-
CHEMISCHE INDUSTRIE U. MINERALDEL- VERARBEITUNG	1455	430	47	1025	324	30	24	3	6	1
KUNSTSTOFF-, GUMMI- UND ASBESTVERARBEITUNG	463	321	58	142	57	51	51	11	-	-
GEWINNUNG UND VERARBEITUNG VON STEINEN UND ERDEN, FEINKERAMIK, GLAS	321	215	17	106	35	11	11	-	-	-
EISEN- UND NE-METALLERZEUGUNG, GIESSEREI UND STAHLVERFORMUNG	9723	6853	229	2870	730	594	572	10	22	4
STAHL-, MASCHINEN- UND FAHRZEUGBAU, ADV	26617	21308	1006	5309	1262	2997	2948	133	49	9
ELEKTROTECHNIK, (OHNE ADV), FEINMECHANIK, EBM-W., OPTIK	7185	5978	3426	1207	415	656	637	408	19	9
HOLZ-, PAPIER- UND DRUCKGEWERBE	1581	1121	199	460	195	52	48	9	4	1
LEDER-, TEXTIL- UND BEKLEIDUNGSGEWERBE	2251	1127	718	1124	662	99	69	34	30	13
NAHRUNGS- UND GENUSSMITTELGEWERBE	2444	1272	227	1172	956	117	108	31	9	5
VERARBEITENDES GEWERBE (OHNE BAUGEWERBE)	52040	38625	5927	13415	4636	4607	4468	639	139	42
BAUHAUPTGEWERBE	4397	3584	35	813	260	457	448	8	9	1
AUSBAU- UND BAUHILFSGEWERBE	2638	2171	41	467	229	81	81	1	-	-
BAUGEWERBE	7035	5755	76	1280	489	538	529	9	9	1
GROSSHANDEL	5474	2053	336	3421	1422	167	130	27	37	14
HANDELSVERMITTLUNG	1243	537	44	706	307	29	24	1	5	-
EINZELHANDEL	12103	2355	884	9748	7296	204	107	38	97	59
HANDEL	18820	4945	1264	13875	9025	400	261	66	139	73
EISENBAHNEN	-	-	-	-	-	-	-	-	-	-
DEUTSCHE BUNDESPOST	-	-	-	-	-	-	-	-	-	-
VERKEHR (OHNE EISENBAHNEN UND DEUTSCHE BUNDESPOST)	3634	2665	108	969	360	99	89	2	10	5
VERKEHR- UND NACHRICHTENUEBERMITTLUNG	5148	3956	608	1192	542	136	125	4	11	6
KREDIT- UND SONSTIGE FINANZIERUNGS- INSTITUTE	2787	169	115	2618	1438	17	-	-	17	10
VERSICHERUNGSGEWERBE	534	18	15	516	232	7	1	1	6	3
KREDITINSTITUTE UND VERSICHERUNGS- GEWERBE	3321	187	130	3134	1670	24	1	1	23	13
GASTSTAETTEN- UND BEHERBERGUNGSGEWERBE	2608	1710	995	898	619	432	390	145	42	23
REINIGUNG UND KOERPERPFLEGE	1636	1473	1249	163	131	75	73	56	2	1
WISSENSCHAFT, BILDUNG, KUNST UND PUBLIZISTIK	7780	1687	658	6093	3086	288	45	7	243	92
GESUNDHEITS- UND VETERINAERWESEN	7938	1019	800	6919	5601	373	40	36	333	253
RECHTS- UND WIRTSCHAFTSBERATUNG	4184	312	70	3872	1948	74	15	4	59	25
SONSTIGE DIENSTLEISTUNGEN	2885	2151	318	734	403	250	190	18	60	15
DIENSTLEISTUNGEN, A.N.G.	27031	8352	4090	18679	11788	1492	753	266	739	409
ORGANISATIONEN OHNE ERWERBSCHARAKTER UND PRIVATE HAUSHALTE	2795	893	624	1902	1244	86	45	18	41	20
GEBIETSKOERPERSCHAFTEN	6630	2747	1314	3883	2118	166	102	33	64	22
SOZIALVERSICHERUNG	2956	228	106	2728	1572	15	4	-	11	6
GEBIETSKOERPERSCHAFTEN UND SOZIAL- VERSICHERUNG	9586	2975	1420	6611	3690	181	106	33	75	28
OHNE ANGABE	20	20	19	-	-	-	-	-	-	-
INSGESAMT	128813	67527	14294	61286	33384	7873	6686	1038	1187	594

WIRTSCHAFTSABTEILUNG ----- WIRTSCHAFTSUNTERABTEILUNG	BESCHAEFTIGTE					DARUNTER AUSLAENDER				
	INSGESAMT	DAVON				ZUSAMMEN	DAVON			
		DARUNTER ARBEITER	WEIBLICH	ANGEST. WEIBLICH	DARUNTER ARBEITER		WEIBLICH	ANGEST. WEIBLICH		
DORTMUND, STADT										
LAND- UND FORSTWIRTSCHAFT, TIERHALTUNG UND FISCHEREI	1101	980	206	121	68	143	143	21	-	-
ENERGIEWIRTSCHAFT UND WASSERVER- SORGUNG, BERGBAU	17977	9786	128	8191	1315	2169	2079	1	90	4
CHEMISCHE INDUSTRIE U. MINERALDEL- VERARBEITUNG	842	527	17	315	86	39	38	1	1	-
KUNSTSTOFF-, GUMMI- UND ASBESTVERARBEITUNG	623	415	68	208	96	80	79	11	1	-
GEWINNUNG UND VERARBEITUNG VON STEINEN UND ERDEN, FEINKERAMIK, GLAS	1336	938	13	398	106	151	142	1	9	-
EISEN- UND NE-METALLERZEUGUNG, GIESSEREI UND STAHLVERFORMUNG	15688	11000	287	4688	1117	1149	1113	23	36	4
STAHL-, MASCHINEN- UND FAHRZEUGBAU, ADV	14695	8874	349	5821	1588	960	896	42	64	17
ELEKTROTECHNIK, (OHNE ADV), FEINMECHANIK, EBM-W., OPTIK	10439	6587	1985	3852	1166	607	551	203	56	16
HOLZ-, PAPIER- UND DRUCKGEWERBE	2864	2050	492	814	356	152	145	46	7	2
LEDER-, TEXTIL- UND BEKLEIDUNGSGEWERBE	792	659	468	133	83	99	97	73	2	1
NAHRUNGS- UND GENUSSMITTELGEWERBE	6289	3390	679	2899	1647	288	265	177	23	9
VERARBEITENDES GEWERBE (OHNE BAUGEWERBE)	53568	34440	4358	19128	6245	3525	3326	577	199	49
BAUHAUPTGEWERBE	9049	7207	49	1842	536	1188	1170	4	18	7
AUSBAU- UND BAUHILFSGEWERBE	4296	3537	68	759	480	170	167	1	3	3
BAUGEWERBE	13345	10744	117	2601	1016	1358	1337	5	21	10
GROSSHANDEL	11499	4514	876	6985	2912	685	587	114	98	36
HANDELSVERMITTLUNG	735	295	41	440	247	38	31	6	7	5
EINZELHANDEL	20967	4565	1512	16402	11793	442	240	80	202	128
HANDEL	33201	9374	2429	23827	14952	1165	858	200	307	169
EISENBAHNEN	1993	1767	81	226	72	310	308	3	2	1
DEUTSCHE BUNDESPOST	3367	2294	896	1073	906	18	17	3	1	-
VERKEHR (OHNE EISENBAHNEN UND DEUTSCHE BUNDESPOST)	6276	4179	276	2097	904	182	162	8	20	7
VERKEHR- UND NACHRICHTENUEBERMITTLUNG	11636	8240	1253	3396	1882	510	487	14	23	8
KREDIT- UND SONSTIGE FINANZIERUNGS- INSTITUTE	5102	264	151	4838	2755	35	3	3	32	17
VERSICHERUNGSGEWERBE	5620	174	98	5446	2266	32	4	4	28	9
KREDITINSTITUTE UND VERSICHERUNGS- GEWERBE	10722	438	249	10284	5021	67	7	7	60	26
GASTSTAETTEN- UND BEHERBERGUNGSGEWERBE	6282	4079	2469	2203	1596	884	797	389	87	45
REINIGUNG UND KLEINREPARATUR	5158	4759	3971	399	284	701	693	586	8	5
WISSENSCHAFT, BILDUNG, KUNST UND PUBLIZISTIK	10585	2976	1695	7409	4288	523	236	130	287	126
GESUNDHEITS- UND VETERINAERWESEN	11323	1530	1135	9793	8081	569	199	177	370	268
RECHTS- UND WIRTSCHAFTSBERATUNG	8383	710	242	7673	3995	189	44	19	145	55
SONSTIGE DIENSTLEISTUNGEN	4476	2837	377	1639	694	265	198	17	67	17
DIENSTLEISTUNGEN, A.N.G.	46207	16891	9889	29316	18938	3131	2167	1318	964	516
ORGANISATIONEN OHNE ERWERBSCHARAKTER UND PRIVATE HAUSHALTE	5685	1304	792	4381	3081	241	118	42	123	80
GEBIETSKOERPERSCHAFTEN	8328	2428	655	5900	3204	336	216	79	120	55
SOZIALVERSICHERUNG	1979	110	87	1869	1137	10	2	2	8	6
GEBIETSKOERPERSCHAFTEN UND SOZIAL- VERSICHERUNG	10307	2538	742	7769	4341	346	218	81	128	61
OHNE ANGABE	127	100	87	27	14	4	3	3	1	-
INSGESAMT	203876	94835	20250	109041	56873	12659	10743	2269	1916	923

WIRTSCHAFTSABTEILUNG ----- WIRTSCHAFTSUNTERABTEILUNG	BESCHAEFTIGTE					DARUNTER AUSLAENDER				
	INSGESAMT	DAVON				ZUSAMMEN	DAVON			
		DARUNTER ARBEITER	WEIBLICH	ANGEST.	WEIBLICH		DARUNTER ARBEITER	WEIBLICH	ANGEST.	WEIBLICH
HAGEN, STADT										
LAND- UND FORSTWIRTSCHAFT, TIERHALTUNG UND FISCHEREI	221	190	51	31	18	13	12	-	1	-
ENERGIEWIRTSCHAFT UND WASSERVER- SORGUNG, BERGBAU	1535	695	68	840	227	11	6	4	5	-
CHEMISCHE INDUSTRIE U. MINERALOEL- VERARBEITUNG	167	79	10	88	36	3	3	-	-	-
KUNSTSTOFF-, GUMMI- UND ASBESTVERARBEITUNG	504	323	89	181	59	33	30	10	3	1
GEWINNUNG UND VERARBEITUNG VON STEINEN UND ERDEN, FEINKERAMIK, GLAS	830	640	33	190	45	139	135	-	4	-
EISEN- UND NE-METALLERZEUGUNG, GIESSEREI UND STAHLVERFORMUNG	14216	10639	824	3577	1236	2454	2416	238	38	16
STAHL-, MASCHINEN- UND FAHRZEUGBAU, ADV	4688	3240	201	1448	453	635	623	58	12	3
ELEKTROTECHNIK, (OHNE ADV), FEINMECHANIK, EBM-W., OPTIK	4387	3135	896	1252	425	538	515	232	23	7
HOLZ-, PAPIER- UND DRUCKGEWERBE	2696	2063	165	633	199	158	151	12	7	2
LEDER-, TEXTIL- UND BEKLEIDUNGSGEWERBE	302	208	106	94	65	22	18	4	4	2
NAHRUNGS- UND GENUSSMITTELGEWERBE	3403	2230	1377	1173	850	589	579	505	10	10
VERARBEITENDES GEWERBE (OHNE BAUGEWERBE)	31193	22557	3701	8636	3368	4571	4470	1059	101	41
BAUHAUPTGEWERBE	2317	1892	15	425	150	374	364	1	10	2
AUSBAU- UND BAUHILFSGEWERBE	1428	1233	21	195	124	35	35	-	-	-
BAUGEWERBE	3745	3125	36	620	274	409	399	1	10	2
GROSSHANDEL	4294	1635	357	2659	1254	203	172	17	31	19
HANDELSVERMITTLUNG	341	138	10	203	118	12	10	-	2	2
EINZELHANDEL	6394	989	421	5405	4245	141	53	22	88	61
HANDEL	11029	2762	788	8267	5617	356	235	39	121	82
EISENBAHNEN	1407	1317	60	90	47	229	227	10	2	1
DEUTSCHE BUNDESPOST	•	•	•	•	•	•	•	•	•	•
VERKEHR (OHNE EISENBAHNEN UND DEUTSCHE BUNDESPOST)	•	•	•	•	•	•	•	•	•	•
VERKEHR- UND NACHRICHTENUEBERMITTLUNG	6286	4786	982	1500	773	348	330	26	18	10
KREDIT- UND SONSTIGE FINANZIERUNGS- INSTITUTE	1616	143	108	1473	817	20	5	5	15	8
VERSICHERUNGSGEWERBE	450	13	12	437	171	6	1	1	5	2
KREDITINSTITUTE UND VERSICHERUNGS- GEWERBE	2066	156	120	1910	988	26	6	6	20	10
GASTSTAETTEN- UND BEHERBERGUNGSGEWERBE	1680	1004	671	676	507	244	221	117	23	13
REINIGUNG UND KOERPERPFLEGE	1277	1136	920	141	95	78	78	61	-	-
WISSENSCHAFT, BILDUNG, KUNST UND PUBLIZISTIK	3531	1245	875	2286	1395	157	36	28	121	61
GESUNDHEITS- UND VETERINAERWESEN	4300	501	404	3799	3211	266	74	69	192	128
RECHTS- UND WIRTSCHAFTSBERATUNG	2242	221	49	2021	1241	36	11	1	25	10
SONSTIGE DIENSTLEISTUNGEN	1929	1468	367	461	239	289	276	102	13	7
DIENSTLEISTUNGEN, A.N.G.	14959	5575	3286	9384	6688	1070	696	378	374	219
ORGANISATIONEN OHNE ERWERBSCHARAKTER UND PRIVATE HAUSHALTE	2124	552	351	1572	1074	91	56	19	35	25
GEBIETSKOERPERSCHAFTEN	2783	931	330	1852	1063	30	17	5	13	4
SOZIALVERSICHERUNG	633	56	42	577	339	6	2	2	4	4
GEBIETSKOERPERSCHAFTEN UND SDZIAL- VERSICHERUNG	3416	987	372	2429	1402	36	19	7	17	8
OHNE ANGABE	125	124	119	1	1	8	8	7	-	-
INSGESAMT	76699	41509	9874	35190	20430	6939	6237	1546	702	397



WIRTSCHAFTSABTEILUNG ----- WIRTSCHAFTSUNTERABTEILUNG	BESCHAEFTIGTE					DARUNTER AUSLAENDER				
	INSGESAMT	DAVON				ZUSAMMEN	DAVON			
		DARUNTER ARBEITER	WEIBLICH	ANGEST.	WEIBLICH		DARUNTER ARBEITER	WEIBLICH	ANGEST.	WEIBLICH
HAMM, STADT										
LAND- UND FORSTWIRTSCHAFT, TIERHALTUNG UND FISCHEREI	446	398	81	48	25	30	30	6	-	-
ENERGIEWIRTSCHAFT UND WASSERVER- SORGUNG, BERGBAU	8204	7794	50	410	95	1603	1602	-	1	-
CHEMISCHE INDUSTRIE U. MINERALOEL- VERARBEITUNG	2131	1458	18	673	104	65	46	3	19	-
KUNSTSTOFF-, GUMMI- UND ASBESTVERARBEITUNG	183	139	2	44	16	13	13	-	-	-
GEWINNUNG UND VERARBEITUNG VON STEINEN UND ERDEN, FEINKERAMIK, GLAS	262	184	7	78	25	28	26	-	2	-
EISEN- UND NE-METALLERZEUGUNG, GIESSEREI UND STAHLVERFORMUNG	3643	2590	23	1053	255	245	233	-	12	2
STAHL-, MASCHINEN- UND FAHRZEUGBAU, ADV	2668	1912	25	756	233	114	110	-	4	1
ELEKTROTECHNIK, (OHNE ADV), FEINMECHANIK, EBM-W., OPTIK	2765	2412	1541	353	134	166	160	124	6	2
HOLZ-, PAPIER- UND DRUCKGERWERBE	1008	729	177	279	146	39	34	3	5	3
LEDER-, TEXTIL- UND BEKLEIDUNGSGERWERBE	300	221	188	79	38	16	14	10	2	1
NAHRUNGS- UND GENUSSMITTELGERWERBE	1670	1017	200	653	415	41	39	13	2	1
VERARBEITENDES GERWERBE (OHNE BAUGERWERBE)	14630	10662	2181	3968	1366	727	675	153	52	10
BAUHAUPTGERWERBE	1993	1652	16	341	117	151	149	1	2	-
AUSBAU- UND BAUHILFSGERWERBE	1057	895	12	162	108	29	29	-	-	-
BAUGERWERBE	3050	2547	28	503	225	180	178	1	2	-
GROSSHANDEL	1806	752	169	1054	429	101	98	34	3	2
HANDELSVERMITTLUNG	160	88	19	72	43	5	5	1	-	-
EINZELHANDEL	4689	871	289	3818	3014	58	26	9	32	24
HANDEL	6655	1711	477	4944	3486	164	129	44	35	26
EISENBAHNEN	1056	981	28	75	38	90	90	-	-	-
DEUTSCHE BUNDESPOST	.	.	.	.	.	.	.	.	.	.
VERKEHR (OHNE EISENBAHNEN UND DEUTSCHE BUNDESPOST)	.	.	.	.	.	.	.	.	.	.
VERKEHR- UND NACHRICHTENUEBERMITTLUNG	2569	2224	473	343	197	105	104	2	1	1
KREDIT- UND SONSTIGE FINANZIERUNGS- INSTITUTE	1225	70	58	1155	595	12	-	-	12	11
VERSICHERUNGSGERWERBE	254	6	3	248	101	-	-	-	-	-
KREDITINSTITUTE UND VERSICHERUNGS- GERWERBE	1479	76	61	1403	696	12	-	-	12	11
GASTSTAETTEN- UND BEHERBERGUNGSGERWERBE	1052	637	442	415	308	130	116	59	14	11
REINIGUNG UND KOERPERPFLEGE	657	621	535	36	20	26	25	13	1	-
WISSENSCHAFT, BILDUNG, KUNST UND PUBLIZISTIK	1401	529	447	872	681	56	10	10	46	25
GESUNDHEITS- UND VETERINAERWESEN	4088	634	519	3454	2885	101	14	13	87	52
RECHTS- UND WIRTSCHAFTSBERATUNG	1230	87	20	1143	844	6	1	-	5	3
SONSTIGE DIENSTLEISTUNGEN	867	712	57	155	79	26	25	2	1	1
DIENSTLEISTUNGEN, A.N.G.	9295	3220	2020	6075	4817	345	191	97	154	92
ORGANISATIONEN OHNE ERWERBSCHARAKTER UND PRIVATE HAUSHALTE	1704	611	406	1093	711	83	64	34	19	6
GEBIETSKOERPERSCHAFTEN	3376	1289	398	2087	1176	105	81	7	24	8
SOZIALVERSICHERUNG	519	40	27	479	316	1	-	-	1	-
GEBIETSKOERPERSCHAFTEN UND SOZIAL- VERSICHERUNG	3895	1329	425	2566	1492	106	81	7	25	8
OHNE ANGABE	20	18	18	2	2	-	-	-	-	-
INSGESAMT	51947	30592	6220	21355	13112	3355	3054	344	301	154

WIRTSCHAFTSABTEILUNG ----- WIRTSCHAFTSUNTERABTEILUNG	BESCHAEFTIGTE					DARUNTER AUSLAENDER				
	INSGESAMT	DAVON				ZUSAMMEN	DAVON			
		ARBEITER	DARUNTER WEIBLICH	ANGEST.	DARUNTER WEIBLICH		ARBEITER	DARUNTER WEIBLICH	ANGEST.	DARUNTER WEIBLICH
HERNE, STADT										
LAND- UND FORSTWIRTSCHAFT, TIERHALTUNG UND FISCHEREI	261	235	57	26	13	19	19	1	-	-
ENERGIEWIRTSCHAFT UND WASSERVER- SORGUNG, BERGBAU	12632	6409	57	6223	634	1784	1708	-	76	1
CHEMISCHE INDUSTRIE U. MINERALDEL- VERARBEITUNG	1597	1064	47	533	117	15	13	-	2	-
KUNSTSTOFF-, GUMMI- UND ASBESTVERARBEITUNG	184	158	14	26	11	31	30	2	1	-
GEWINNUNG UND VERARBEITUNG VON STEINEN UND ERDEN, FEINKERAMIK, GLAS	152	73	3	79	23	12	11	-	1	-
EISEN- UND NE-METALLERZEUGUNG, GIESSEREI UND STAHLVERFORMUNG	830	616	26	214	61	36	35	-	1	-
STAHL-, MASCHINEN- UND FAHRZEUGBAU, ADV	4698	3037	108	1661	495	393	362	21	31	7
ELEKTROTECHNIK, (OHNE ADV), FEINMECHANIK, EDM-W., OPTIK	2943	2471	906	472	176	341	334	163	7	4
HDLZ-, PAPIER- UND DRUCKGEWERBE	547	375	48	172	73	45	45	3	-	-
LEDER-, TEXTIL- UND BEKLEIDUNGSGEWERBE	684	508	419	176	112	60	57	49	3	-
NAHRUNGS- UND GENUSSMITTELGEWERBE	835	450	121	385	363	55	51	19	4	4
VERARBEITENDES GEWERBE (OHNE BAUGEWERBE)	12470	8752	1692	3718	1431	988	938	257	50	15
BAUHAUPTGEWERBE	6499	4927	14	1572	324	1714	1649	-	65	2
AUSBAU- UND BAUHILFSGEWERBE	1182	997	20	185	104	83	81	1	2	1
BAUGEWERBE	7681	5924	34	1757	428	1797	1730	1	67	3
GROSSHANDEL	1080	471	70	609	235	41	36	6	5	2
HANDELSVERMITTLUNG	347	185	12	162	85	21	15	-	6	1
EINZELHANDEL	3802	826	311	2976	2312	69	38	14	31	20
HANDEL	5229	1482	393	3747	2632	131	89	20	42	23
EISENBAHNEN	936	764	16	172	20	149	149	1	-	-
DEUTSCHE BUNDESPOST	.	.	.	.	.	.	.	.	.	.
VERKEHR (OHNE EISENBAHNEN UND DEUTSCHE BUNDESPOST)	.	.	.	.	.	.	.	.	.	.
VERKEHR- UND NACHRICHTENUEBERMITTLUNG	2575	2077	191	498	181	189	189	1	-	-
KREDIT- UND SONSTIGE FINANZIERUNGS- INSTITUTE	613	22	10	591	340	2	-	-	2	1
VERSICHERUNGSGEWERBE	42	-	-	42	28	-	-	-	-	-
KREDITINSTITUTE UND VERSICHERUNGS- GEWERBE	655	22	10	633	368	2	-	-	2	1
GASTSTAETTEN- UND BEHERBERGUNGSGEWERBE	776	481	326	295	222	111	91	39	20	15
REINIGUNG UND KÖRPERPFLEGE	640	597	512	43	32	30	30	28	-	-
WISSENSCHAFT, BILDUNG, KUNST UND PUBLIZISTIK	1746	782	545	964	669	92	70	9	22	12
GESUNDHEITS- UND VETERINAERWESEN	3502	576	469	2926	2434	134	30	26	104	71
RECHTS- UND WIRTSCHAFTSBERATUNG	821	123	37	698	484	26	7	1	19	6
SONSTIGE DIENSTLEISTUNGEN	712	548	84	164	68	42	41	1	1	-
DIENSTLEISTUNGEN, A.N.G.	8197	3107	1973	5090	3909	435	269	104	166	104
ORGANISATIONEN OHNE ERWERBSCHARAKTER UND PRIVATE HAUSHALTE	763	263	171	500	343	38	19	9	19	13
GEBIETSKÖRPERSCHAFTEN	2628	1171	365	1457	837	120	81	31	39	17
SOZIALVERSICHERUNG	207	24	20	183	123	-	-	-	-	-
GEBIETSKÖRPERSCHAFTEN UND SOZIAL- VERSICHERUNG	2835	1195	385	1640	960	120	81	31	39	17
OHNE ANGABE	16	-	-	16	14	-	-	-	-	-
INSGESAMT	53314	29466	4963	23848	10913	5503	5042	424	461	177

WIRTSCHAFTSABTEILUNG WIRTSCHAFTSUNTERABTEILUNG	BESCHAEFTIGTE					DARUNTER AUSLAENDER				
	INSGESAMT	DAVON				ZUSAMMEN	DAVON			
		ARBEITER	DARUNTER WEIBLICH	ANGEST.	DARUNTER WEIBLICH		ARBEITER	DARUNTER WEIBLICH	ANGEST.	DARUNTER WEIBLICH
KREIS ENNEPE-RUHR-KREIS										
LAND- UND FORSTWIRTSCHAFT, TIERHALTUNG UND FISCHEREI	608	534	129	74	48	57	57	3	-	-
ENERGIEWIRTSCHAFT UND WASSERVER- SORGUNG, BERGBAU	1282	671	56	611	143	7	5	-	2	1
CHEMISCHE INDUSTRIE U. MINERALOEL- VERARBEITUNG	1594	884	134	710	230	52	45	10	7	4
KUNSTSTOFF-, GUMMI- UND ASBESTVERARBEITUNG	2543	2020	559	523	205	590	585	172	5	1
GEWINNUNG UND VERARBEITUNG VON STEINEN UND ERDEN, FEINKERAMIK, GLAS	1566	1311	157	255	89	99	97	19	2	2
EISEN- UND NE-METALLERZEUGUNG, GIESSEREI UND STAHLVERFORMUNG	18686	14307	1097	4379	1402	3455	3406	326	49	15
STAHL-, MASCHINEN- UND FAHRZEUGBAU, ADV	19380	12445	881	6935	2110	1587	1479	148	108	29
ELEKTROTECHNIK, (OHNE ADV), FEINMECHANIK, EBM-W., OPTIK	11726	8673	3277	3053	1109	1857	1821	722	36	10
HOLZ-, PAPIER- UND DRUCKGEWERBE	2728	2079	304	649	243	376	371	49	5	1
LEDER-, TEXTIL- UND BEKLEIDUNGSGEWERBE	930	596	390	334	109	46	45	31	1	-
NAHRUNGS- UND GENUSSMITTELGEWERBE	1440	711	144	729	648	31	25	11	6	5
VERARBEITENDES GEWERBE (OHNE BAUGEWERBE)	60593	43026	6963	17567	6225	8093	7874	1488	219	67
BAUHAUPTGEWERBE	2956	2575	17	381	166	291	286	2	5	1
AUSBAU- UND BAUHILFSGEWERBE	1701	1403	30	298	214	56	54	2	2	1
BAUGEWERBE	4657	3978	47	679	380	347	340	4	7	2
GROSSHANDEL	3760	1663	325	2097	980	231	207	35	24	12
HANDELSVERMITTLUNG	580	209	24	371	215	22	14	-	8	2
EINZELHANDEL	7491	1605	489	5886	4540	143	76	17	67	45
HANDEL	11831	3477	838	8354	5735	396	297	52	99	59
EISENBAHNEN	.	.	.	.	.	.	.	.	.	.
DEUTSCHE BUNDESPOST	.	.	.	.	.	.	.	.	.	.
VERKEHR (OHNE EISENBAHNEN UND DEUTSCHE BUNDESPOST)	2009	1493	65	516	284	64	56	5	8	6
VERKEHR- UND NACHRICHTENUEBERMITTLUNG	3139	2583	262	556	302	128	120	7	8	6
KREDIT- UND SONSTIGE FINANZIERUNGS- INSTITUTE	1792	89	84	1703	929	9	2	2	7	2
VERSICHERUNGSGEWERBE	160	8	7	152	108	4	1	1	3	2
KREDITINSTITUTE UND VERSICHERUNGS- GENERBE	1952	97	91	1855	1037	13	3	3	10	4
GASTSTAETTEN- UND BEHERBERGUNGSGEWERBE	2653	1544	1021	1109	909	271	240	113	31	19
REINIGUNG UND KOERPERPFLEGE	1430	1238	1006	192	153	112	109	94	3	3
WISSENSCHAFT, BILDUNG, KUNST UND PUBLIZISTIK	1430	638	464	792	522	52	20	14	32	14
GESUNDHEITS- UND VETERINAERWESEN	5623	849	642	4774	3886	293	71	59	222	157
RECHTS- UND WIRTSCHAFTSBERATUNG	2210	318	57	1892	1243	65	40	3	25	13
SONSTIGE DIENSTLEISTUNGEN	420	252	70	168	63	33	30	5	3	2
DIENSTLEISTUNGEN, A.N.G.	13766	4839	3260	8927	6776	826	510	288	316	208
ORGANISATIONEN OHNE ERWERBSCHARAKTER UND PRIVATE HAUSHALTE	2691	602	454	2089	1483	76	22	19	56	34
GEBIETSKOERPERSCHAFTEN	6616	3506	1060	3110	1811	252	195	35	57	30
SOZIALVERSICHERUNG	368	51	47	317	206	2	2	2	-	-
GEBIETSKOERPERSCHAFTEN UND SOZIAL- VERSICHERUNG	6984	3557	1107	3427	2017	254	197	37	57	30
OHNE ANGABE	16	4	-	12	12	1	1	-	-	-
INSGESAMT	107519	63368	13187	44151	24158	10198	9426	1901	772	411

WIRTSCHAFTSABTEILUNG ----- WIRTSCHAFTSUNTERABTEILUNG	BESCHAEFTIGTE				DARUNTER AUSLAENDER					
	INSGESAMT	DARVON			ZUSAMMEN	DARVON				
		ARBEITER	DARUNTER WEIBLICH	ANGEST.		ARBEITER	DARUNTER WEIBLICH	ANGEST.	DARUNTER WEIBLICH	
KREIS HOCHSAUERLANDKREIS										
LAND- UND FORSTWIRTSCHAFT, TIERHALTUNG UND FISCHEREI	1118	1028	137	90	41	73	71	3	2	1
ENERGIEWIRTSCHAFT UND WASSERVER- SORGUNG, BERGBAU	1024	422	26	602	122	14	11	-	3	1
CHEMISCHE INDUSTRIE U. MINERALOEL- VERARBEITUNG	591	403	29	188	50	29	29	7	-	-
KUNSTSTOFF-, GUMMI- UND ASBESTVERARBEITUNG	2884	2267	552	617	232	288	280	77	8	4
GEWINNUNG UND VERARBEITUNG VON STEINEN UND ERDEN, FEINKERAMIK, GLAS	1460	1160	130	300	87	101	99	18	2	-
EISEN- UND NE-METALLERZEUGUNG, GIESSEREI UND STAHLVERFORMUNG	8254	6535	474	1719	573	1102	1090	116	12	2
STAHL-, MASCHINEN- UND FAHRZEUGBAU, ADV	5950	4311	312	1639	576	252	241	36	11	4
ELEKTROTECHNIK, (OHNE ADV), FEINMECHANIK, EBM-W., OPTIK	11299	8595	2712	2704	917	934	911	388	23	6
HDLZ-, PAPIER- UND DRUCKGEWERBE	6891	5607	595	1284	448	474	465	95	9	3
LEDER-, TEXTIL- UND BEKLEIDUNGSGEWERBE	1955	1458	821	497	216	249	242	141	7	4
NAHRUNGS- UND GENUSSMITTELGEWERBE	1999	1151	203	848	693	26	23	4	3	3
VERARBEITENDES GEWERBE (OHNE BAUGEWERBE)	41283	31487	5828	9796	3792	3455	3380	882	75	26
BAUHAUPTGEWERBE	4497	3938	16	559	191	187	186	-	1	-
AUSBAU- UND BAUHILFSGEWERBE	1736	1465	41	271	196	22	22	1	-	-
BAUGEWERBE	6233	5403	57	830	387	209	208	1	1	-
GROSSHANDEL	2309	736	55	1573	599	38	31	3	7	3
HANDELSVERMITTLUNG	218	86	28	132	67	8	6	1	2	-
EINZELHANDEL	5165	755	364	4410	3438	56	25	8	31	23
HANDEL	7692	1577	447	6115	4104	102	62	12	40	26
EISENBAHNEN	179	177	9	2	2	3	3	-	-	-
DEUTSCHE BUNDESPOST	875	621	163	254	180	2	2	1	-	-
VERKEHR (OHNE EISENBAHNEN UND DEUTSCHE BUNDESPOST)	1461	1125	36	336	156	33	28	-	5	3
VERKEHR- UND NACHRICHTENUEBERMITTLUNG	2515	1923	208	592	338	38	33	1	5	3
KREDIT- UND SONSTIGE FINANZIERUNGS- INSTITUTE	1818	21	13	1797	810	6	-	-	6	2
VERSICHERUNGSGEWERBE	274	2	2	272	91	3	-	-	3	1
KREDITINSTITUTE UND VERSICHERUNGS- GEWERBE	2092	23	15	2069	901	9	-	-	9	3
GASTSTAETTEN- UND BEHERBERGUNGSGEWERBE	3993	2743	1876	1250	846	277	267	133	10	5
REINIGUNG UND KOERPERPFLEGE	1067	980	836	87	69	64	61	55	3	1
WISSENSCHAFT, BILDUNG, KUNST UND PUBLIZISTIK	2482	807	467	1675	1191	53	27	14	26	16
GESUNDHEITS- UND VETERINAERWESEN	6083	876	697	5207	4002	149	38	35	111	63
RECHTS- UND WIRTSCHAFTSBERATUNG	1603	116	45	1487	910	8	4	2	4	1
SONSTIGE DIENSTLEISTUNGEN	399	279	56	120	73	7	6	1	1	1
DIENSTLEISTUNGEN, A.N.G.	15627	5801	3977	9826	7091	558	403	240	155	87
ORGANISATIONEN OHNE ERWERBSCHARAKTER UND PRIVATE HAUSHALTE	923	260	188	663	437	12	6	6	6	5
GEBIETSKOERPERSCHAFTEN	3346	903	167	2443	1250	42	18	10	24	9
SDZIALVERSICHERUNG	513	46	37	467	285	1	-	-	1	1
GEBIETSKOERPERSCHAFTEN UND SDZIAL- VERSICHERUNG	3859	949	204	2910	1535	43	18	10	25	10
OHNE ANGABE	321	321	260	-	-	12	12	3	-	-
INSGESAMT	82687	49194	11347	33493	18748	4525	4204	1158	321	162

WIRTSCHAFTSABTEILUNG ----- WIRTSCHAFTSUNTERABTEILUNG	BESCHAEFTIGTE					DARUNTER AUSLAENDER				
	INSGESAMT	DAVDN			ZUSAMMEN	DAVDN				
		DARUNTER ARBEITER	WEIBLICH	ANGEST.		DARUNTER ARBEITER	WEIBLICH	ANGEST.	DARUNTER WEIBLICH	
KREIS MAERKISCHER KREIS										
LAND- UND FORSTWIRTSCHAFT, TIERHALTUNG UND FISCHEREI	810	700	150	110	72	47	42	4	5	1
ENERGIEWIRTSCHAFT UND WASSERVER- SORGUNG, BERGBAU	1306	800	48	506	159	26	21	1	5	1
CHEMISCHE INDUSTRIE U. MINERALOEL- VERARBEITUNG	1305	730	147	575	215	66	57	4	9	2
KUNSTSTOFF-, GUMMI- UND ASBESTVERARBEITUNG	4736	3756	1268	980	396	701	692	200	9	-
GEWINNUNG UND VERARBEITUNG VON STEINEN UND ERDEN, FEINKERAMIK, GLAS	704	554	8	150	33	39	36	-	3	1
EISEN- UND NE-METALLERZEUGUNG, GIESSEREI UND STAHLVERFORMUNG	32625	25149	2959	7476	2610	5786	5690	749	96	28
STAHL-, MASCHINEN- UND FAHRZEUGBAU, ADV	16738	11544	1992	5194	1851	1839	1762	406	77	19
ELEKTROTECHNIK, (OHNE ADV), FEINMECHANIK, EBM-W., OPTIK	33313	24421	10586	8892	3521	4298	4187	2230	111	51
HDLZ-, PAPIER- UND DRUCKGEWERBE	2486	1906	509	580	275	172	167	65	5	2
LEDER-, TEXTIL- UND BEKLEIDUNGSGEWERBE	688	505	268	183	102	137	129	39	8	2
NAHRUNGS- UND GENUSSMITTELGEWERBE	2099	1163	284	936	815	46	43	15	3	3
VERARBEITENDES GEWERBE (OHNE BAUGEWERBE)	94694	69728	18021	24966	9818	13084	12763	3708	321	108
BAUHAUPTGEWERBE	4443	3791	35	652	271	312	308	3	4	1
AUSBAU- UND BAUHILFSGEWERBE	2257	1901	106	356	281	74	71	13	3	2
BAUGEWERBE	6700	5692	141	1008	552	386	379	16	7	3
GROSSHANDEL	3609	1442	174	2167	1001	121	104	25	17	8
HANDELSVERMITTLUNG	1042	389	74	653	387	35	28	8	7	4
EINZELHANDEL	9102	1580	658	7522	5951	164	66	21	98	67
HANDEL	13753	3411	906	10342	7339	320	198	54	122	79
EISENBAHNEN	.	.	.	.	.	.	.	.	.	.
DEUTSCHE BUNDESPOST	.	.	.	.	.	.	.	.	.	.
VERKEHR (OHNE EISENBAHNEN UND DEUTSCHE BUNDESPOST)	3156	2295	84	861	452	85	77	3	8	6
VERKEHR- UND NACHRICHTENUEBERMITTLUNG	3845	2896	360	949	527	89	81	4	8	6
KREDIT- UND SONSTIGE FINANZIERUNGS- INSTITUTE	3008	170	145	2838	1496	24	1	1	23	18
VERSICHERUNGSGEWERBE	206	4	4	202	132	-	-	-	-	-
KREDITINSTITUTE UND VERSICHERUNGS- GEWERBE	3214	174	149	3040	1628	24	1	1	23	18
GASTSTAETTEN- UND BEHERBERGUNGSGEWERBE	3268	2008	1388	1260	975	330	295	130	35	27
REINIGUNG UND KOERPERPFLEGE	1754	1636	1394	118	79	133	131	110	2	1
WISSENSCHAFT, BILDUNG, KUNST UND PUBLIZISTIK	3080	992	654	2088	1432	82	27	11	55	23
GESUNDHEITS- UND VETERINAERWESEN	6875	786	563	6089	5034	272	72	54	200	131
RECHTS- UND WIRTSCHAFTSBERATUNG	2751	312	88	2439	1655	30	14	2	16	8
SONSTIGE DIENSTLEISTUNGEN	2081	1424	163	657	307	115	107	10	8	2
DIENSTLEISTUNGEN, A.N.G.	19809	7158	4250	12651	9482	962	646	317	316	192
ORGANISATIONEN OHNE ERWERBSCHARAKTER UND PRIVATE HAUSHALTE	1559	482	354	1077	773	39	14	10	25	13
GEBIETSKOERPERSCHAFTEN	6278	2391	897	3887	2258	141	80	26	61	28
SOZIALVERSICHERUNG	811	106	86	705	443	4	2	2	2	2
GEBIETSKOERPERSCHAFTEN UND SOZIAL- VERSICHERUNG	7089	2497	983	4592	2701	145	82	28	63	30
OHNE ANGABE	211	134	130	77	48	7	4	4	3	-
INSGESAMT	152990	93672	25492	59318	33099	15129	14231	4147	898	451

WIRTSCHAFTSABTEILUNG ----- WIRTSCHAFTSUNTERABTEILUNG	BESCHAEFTIGTE					DARUNTER AUSLAENDER				
	INSGESAMT	DAVON				ZUSAMMEN	DAVON			
		DARUNTER ARBEITER	WEIBLICH	ANGEST. WEIBLICH	DARUNTER ARBEITER		WEIBLICH	ANGEST. WEIBLICH		
KREIS OLPE										
LAND- UND FORSTWIRTSCHAFT, TIERHALTUNG UND FISCHEREI	406	337	53	69	34	28	28	3	-	-
ENERGIEWIRTSCHAFT UND WASSERVER- SORGUNG, BERGBAU	667	439	6	228	41	48	47	-	1	-
CHEMISCHE INDUSTRIE U. MINERALOEL- VERARBEITUNG	55	35	9	20	9	1	1	-	-	-
KUNSTSTOFF-, GUMMI- UND ASBESTVERARBEITUNG	856	679	279	177	55	79	78	33	1	1
GEWINNUNG UND VERARBEITUNG VON STEINEN UND ERDEN, FEINKERAMIK, GLAS	338	247	37	91	26	33	33	9	-	-
EISEN- UND NE-METALLERZEUGUNG, GIESSEREI UND STAHLVERFORMUNG	4742	3829	739	913	315	692	686	135	6	3
STAHL-, MASCHINEN- UND FAHRZEUGBAU, ADV	6143	4383	856	1760	547	537	523	167	14	3
ELEKTROTECHNIK, (OHNE ADV), FEINMECHANIK, EDM-W., OPTIK	6745	5276	1364	1469	470	802	793	239	9	3
HOLZ-, PAPIER- UND DRUCKGEWERBE	2023	1614	145	409	160	139	135	19	4	-
LEDER-, TEXTIL- UND BEKLEIDUNGSGEWERBE	239	183	161	56	42	12	12	11	-	-
NAHRUNGS- UND GENUSSMITTELGEWERBE	1495	1018	301	477	321	63	62	19	1	-
VERARBEITENDES GEWERBE (OHNE BAUGEWERBE)	22636	17264	3891	5372	1945	2358	2323	632	35	10
BAUHAUPTGEWERBE	1531	1318	11	213	89	63	62	1	1	-
AUSBAU- UND BAUHILFSGEWERBE	520	428	33	92	63	4	4	-	-	-
BAUGEWERBE	2051	1746	44	305	152	67	66	1	1	-
GROSSHANDEL	1517	474	19	1043	473	14	12	-	2	1
HANDELSVERMITTLUNG	149	62	13	87	48	1	1	-	-	-
EINZELHANDEL	2276	492	121	1784	1440	39	13	1	26	12
HANDEL	3942	1028	153	2914	1961	54	26	1	28	13
EISENBAHNEN	.	.	.	.	.	.	.	.	.	.
DEUTSCHE BUNDESPOST	202	125	51	77	68	1	1	1	-	-
VERKEHR (OHNE EISENBAHNEN UND DEUTSCHE BUNDESPOST)	.	.	.	.	.	.	.	.	.	.
VERKEHR- UND NACHRICHTENUEBERMITTLUNG	1045	799	82	246	146	21	19	3	2	2
KREDIT- UND SONSTIGE FINANZIERUNGS- INSTITUTE	741	17	14	724	316	2	1	-	1	-
VERSICHERUNGSGEWERBE	58	-	-	58	38	-	-	-	-	-
KREDITINSTITUTE UND VERSICHERUNGS- GEWERBE	799	17	14	782	354	2	1	-	1	-
GASTSTAETTEN- UND BEHERBERGUNGSGEWERBE	860	592	410	268	207	36	29	10	7	5
REINIGUNG UND KOERPERPFLEGE	399	382	326	17	9	21	21	13	-	-
WISSENSCHAFT, BILDUNG, KUNST UND PUBLIZISTIK	749	263	141	486	343	15	6	3	9	5
GESUNDHEITS- UND VETERINAERWESEN	1840	190	150	1650	1385	44	7	5	37	20
RECHTS- UND WIRTSCHAFTSBERATUNG	572	37	9	535	314	3	2	-	1	1
SONSTIGE DIENSTLEISTUNGEN	338	217	12	121	58	11	4	-	7	2
DIENSTLEISTUNGEN, A.N.G.	4758	1681	1048	3077	2316	130	69	31	61	33
ORGANISATIONEN OHNE ERWERBSCHARAKTER UND PRIVATE HAUSHALTE	793	201	147	592	460	10	6	4	4	3
GEBIETSKOERPERSCHAFTEN	1633	657	247	976	451	14	8	4	6	2
SOZIALVERSICHERUNG	135	18	16	117	77	-	-	-	-	-
GEBIETSKOERPERSCHAFTEN UND SOZIAL- VERSICHERUNG	1768	675	263	1093	528	14	8	4	6	2
OHNE ANGABE	131	130	130	1	1	3	3	3	-	-
INSGESAMT	38996	24317	5831	14679	7938	2735	2596	682	139	63

WIRTSCHAFTSABTEILUNG ----- WIRTSCHAFTSUNTERABTEILUNG	BESCHAFTIGTE					DARUNTER AUSLAENDER				
	INSGESAMT	DAVON			ZUSAMMEN	DAVON				
		DARUNTER ARBEITER	WEIBLICH	ANGEST. WEIBLICH		DARUNTER ARBEITER	WEIBLICH	ANGEST. WEIBLICH		
KREIS SIEGEN-WITTKENSTEIN										
LAND- UND FORSTWIRTSCHAFT, TIERHALTUNG UND FISCHEREI	390	338	77	52	22	43	43	-	-	-
ENERGIEWIRTSCHAFT UND WASSERVER- SORGUNG, BERGBAU	1010	481	78	529	169	6	4	2	2	2
CHEMISCHE INDUSTRIE U. MINERALDEL- VERARBEITUNG	806	568	114	238	66	12	10	1	2	-
KUNSTSTOFF-, GUMMI- UND ASBESTVERARBEITUNG	1643	1330	430	313	132	74	71	41	3	2
GEWINNUNG UND VERARBEITUNG VON STEINEN UND ERDEN, FEINKERAMIK, GLAS	573	438	12	135	44	35	35	2	-	-
EISEN- UND NE-METALLERZEUGUNG, GIESSEREI UND STAHLVERFORMUNG	12503	9299	463	3204	927	1430	1392	42	38	5
STAHL-, MASCHINEN- UND FAHRZEUGBAU, ADV	18861	11599	812	7262	2023	995	885	53	110	33
ELEKTROTECHNIK, (OHNE ADV), FEINMECHANIK, EDM-W., OPTIK	11299	8258	1663	3041	1018	930	899	181	31	6
HDLZ-, PAPIER- UND DRUCKGEWERBE	2052	1564	217	488	229	70	67	15	3	1
LEDER-, TEXTIL- UND BEKLEIDUNGSGEWERBE	498	362	196	136	81	57	57	31	-	-
NAHRUNGS- UND GENUSSMITTELGEWERBE	2081	1081	204	1000	777	44	37	12	7	6
VERARBEITENDES GEWERBE (OHNE BAUGEWERBE)	50316	34499	4111	15817	5297	3647	3453	378	194	53
BAUHAUPTGEWERBE	4368	3499	18	869	306	272	268	1	4	1
AUSBAU- UND BAUHILFSGEWERBE	1785	1514	243	271	179	44	40	22	4	3
BAUGEWERBE	6153	5013	261	1140	485	316	308	23	8	4
GROSSHANDEL	5179	2017	291	3162	1332	136	105	10	31	11
HANDELSVERMITTLUNG	995	404	60	591	278	32	27	3	5	4
EINZELHANDEL	7451	1668	452	5783	4460	142	81	15	61	41
HANDEL	13625	4089	803	9536	6050	310	213	28	97	56
EISENBAHNEN	630	529	24	101	41	23	23	-	-	-
DEUTSCHE BUNDESPOST	902	676	277	226	189	3	3	1	-	-
VERKEHR (OHNE EISENBAHNEN UND DEUTSCHE BUNDESPOST)	2287	1599	44	688	311	52	42	-	10	6
VERKEHR- UND NACHRICHTENUEBERMITTLUNG	3819	2804	345	1015	541	78	68	1	10	6
KREDIT- UND SONSTIGE FINANZIERUNGS- INSTITUTE	2126	116	89	2010	1040	7	1	1	6	4
VERSICHERUNGSGEWERBE	624	15	12	609	207	4	-	-	4	1
KREDITINSTITUTE UND VERSICHERUNGS- GEWERBE	2750	131	101	2619	1247	11	1	1	10	5
GASTSTAETTEN- UND BEHERBERGUNGSGEWERBE	2375	1703	1203	672	556	202	179	95	23	15
REINIGUNG UND KOERPERPFLEGE	1206	1112	937	94	71	57	55	42	2	1
WISSENSCHAFT, BILDUNG, KUNST UND PUBLIZISTIK	2525	476	299	2049	1125	105	17	12	88	35
GESUNDHEITS- UND VETERINAERWESEN	5934	1026	877	4908	4062	183	69	67	114	71
RECHTS- UND WIRTSCHAFTSBERATUNG	2534	404	59	2130	1146	50	33	2	17	6
SONSTIGE DIENSTLEISTUNGEN	819	539	78	280	123	96	94	10	2	1
DIENSTLEISTUNGEN, A.N.G.	15393	5260	3453	10133	7083	693	447	228	246	129
ORGANISATIONEN OHNE ERWERBSCHARAKTER UND PRIVATE HAUSHALTE	2149	526	414	1623	1127	51	13	11	38	21
GEBIETSKOERPERSCHAFTEN	6057	3008	1052	3049	1520	105	79	33	26	17
SOZIALVERSICHERUNG	697	76	62	621	360	3	2	2	1	-
GEBIETSKOERPERSCHAFTEN UND SOZIAL- VERSICHERUNG	6754	3084	1114	3670	1880	108	81	35	27	17
OHNE ANGABE	89	88	86	1	1	7	7	6	-	-
INSGESAMT	102448	56313	10843	46135	23902	5270	4638	713	632	293

WIRTSCHAFTSABTEILUNG ----- WIRTSCHAFTSUNTERABTEILUNG	BESCHAEFTIGTE					DARUNTER AUSLAENDER				
	INSGESAMT	DAVON				ZUSAMMEN	DAVON			
		DARUNTER ARBEITER	WEIBLICH	ANGEST.	WEIBLICH		DARUNTER ARBEITER	WEIBLICH	ANGEST.	WEIBLICH
KREIS SOEST										
LAND- UND FORSTWIRTSCHAFT, TIERHALTUNG UND FISCHEREI	949	797	167	152	70	37	36	1	1	1
ENERGIEWIRTSCHAFT UND WASSERVER- SORGUNG, BERGBAU	495	263	16	232	44	2	1	-	1	-
CHEMISCHE INDUSTRIE U. MINERALDEL- VERARBEITUNG	182	115	46	67	30	5	5	3	-	-
KUNSTSTOFF-, GUMMI- UND ASBESTVERARBEITUNG	1857	1432	248	425	161	228	225	33	3	-
GEWINNUNG UND VERARBEITUNG VON STEINEN UND ERDEN, FEINKERAMIK, GLAS	1636	1241	22	395	100	101	100	1	1	-
EISEN- UND NE-METALLERZEUGUNG, GIESSEREI UND STAHLVERFORMUNG	5121	4074	240	1047	328	598	586	55	12	1
STAHL-, MASCHINEN- UND FAHRZEUGBAU, ADV	5645	4153	120	1492	479	247	235	7	12	5
ELEKTROTECHNIK, (OHNE ADV), FEINMECHANIK, EBM-W., OPTIK	14342	9742	3169	4600	1507	1883	1824	879	59	22
HOLZ-, PAPIER- UND DRUCKGEWERBE	2726	2213	301	513	225	163	156	27	7	3
LEDER-, TEXTIL- UND BEKLEIDUNGSGEWERBE	1144	908	712	236	112	129	121	78	8	1
NAHRUNGS- UND GENUSSMITTELGEWERBE	3083	1821	317	1262	794	72	62	16	10	6
VERARBEITENDES GEWERBE (OHNE BAUGEWERBE)	35736	25699	5175	10037	3736	3426	3314	1099	112	38
BAUHAUPTGEWERBE	3526	3032	10	494	180	157	155	-	2	-
AUSBAU- UND BAUHILFSGEWERBE	1432	1225	23	207	130	23	21	-	2	1
BAUGEWERBE	4958	4257	33	701	310	180	176	-	4	1
GRDSSHANDEL	3729	1351	91	2378	911	75	58	5	17	6
HANDELSVERMITTLUNG	185	84	17	101	59	8	6	2	2	-
EINZELHANDEL	5860	892	324	4968	3860	93	34	20	59	45
HANDEL	9774	2327	432	7447	4830	176	98	27	78	51
EISENBAHNEN	189	99	4	90	16	5	5	-	-	-
DEUTSCHE BUNDESPOST	338	267	116	71	64	-	-	-	-	-
VERKEHR (OHNE EISENBAHNEN UND DEUTSCHE BUNDESPOST)	1424	1058	42	366	187	49	44	1	5	1
VERKEHR- UND NACHRICHTENUEBERMITTLUNG	1951	1424	162	527	267	54	49	1	5	1
KREDIT- UND SONSTIGE FINANZIERUNGS- INSTITUTE	1625	49	43	1576	815	5	1	1	4	2
VERSICHERUNGSGEWERBE	302	3	2	299	103	9	-	-	9	6
KREDITINSTITUTE UND VERSICHERUNGS- GEWERBE	1927	52	45	1875	918	14	1	1	13	8
GASTSTAETTEN- UND BEHERBERGUNGSGEWERBE	3179	1835	1334	1344	1021	244	218	113	26	17
REINIGUNG UND KOERPERPFLEGE	1230	1110	938	120	73	107	106	100	1	-
WISSENSCHAFT, BILDUNG, KUNST UND PUBLIZISTIK	2362	701	422	1661	1214	59	15	9	44	22
GESUNDHEITS- UND VETERINAERWESEN	7496	1262	937	6234	4553	205	59	53	146	87
RECHTS- UND WIRTSCHAFTSBERATUNG	1688	222	101	1466	1032	14	4	1	12	5
SONSTIGE DIENSTLEISTUNGEN	824	666	74	158	57	30	28	1	2	1
DIENSTLEISTUNGEN, A.N.G.	16779	5796	3806	10983	7950	661	430	277	231	132
ORGANISATIONEN OHNE ERWERBSCHARAKTER UND PRIVATE HAUSHALTE	1545	623	392	922	674	35	22	12	13	8
GEBIETSKOERPERSCHAFTEN	4698	1977	442	2721	1345	254	151	48	103	38
SOZIALVERSICHERUNG	470	30	20	440	267	2	-	-	2	2
GEBIETSKOERPERSCHAFTEN UND SOZIAL- VERSICHERUNG	5168	2007	462	3161	1612	256	151	48	105	40
OHNE ANGABE	106	73	49	33	16	-	-	-	-	-
INSGESAMT	79388	43318	10739	36070	20427	4841	4278	1466	563	280



WIRTSCHAFTSABTEILUNG ----- WIRTSCHAFTSUNTERABTEILUNG	BESCHAEFTIGTE					DARUNTER AUSLAENDER				
	INSGESAMT	DAVON				ZUSAMMEN	DAVON			
		DARUNTER ARBEITER	WEIBLICH	ANGEST.	WEIBLICH		DARUNTER ARBEITER	WEIBLICH	ANGEST.	WEIBLICH
KREIS UNNA										
LAND- UND FORSTWIRTSCHAFT, TIERHALTUNG UND FISCHEREI	909	748	186	161	95	39	39	12	-	-
ENERGIEWIRTSCHAFT UND WASSERVER- SORGUNG, BERGBAU	13728	13105	89	623	148	1968	1967	-	1	-
CHEMISCHE INDUSTRIE U. MINERALOEL- VERARBEITUNG	3126	1805	115	1321	365	33	28	5	5	1
KUNSTSTOFF-, GUMMI- UND ASBESTVERARBEITUNG	929	790	364	139	57	42	42	16	-	-
GEWINNUNG UND VERARBEITUNG VON STEINEN UND ERDEN, FEINKERAMIK, GLAS	526	403	23	123	38	103	101	5	2	-
EISEN- UND NE-METALLERZEUGUNG, GIESSEREI UND STAHLVERFORMUNG	8243	6637	202	1606	497	1165	1146	42	19	5
STAHL-, MASCHINEN- UND FAHRZEUGBAU, ADV	10264	6948	510	3316	1052	770	744	66	26	12
ELEKTROTECHNIK, (OHNE ADV), FEINMECHANIK, EBM-W., OPTIK	6901	4976	1958	1925	767	421	409	128	12	1
HOLZ-, PAPIER- UND DRUCKGEWERBE	2134	1528	421	606	261	95	90	42	5	3
LEDER-, TEXTIL- UND BEKLEIDUNGSGEWERBE	1579	1303	879	276	171	229	224	132	5	3
NAHRUNGS- UND GENUSSMITTELGEWERBE	2532	1543	582	989	808	291	280	220	11	7
VERARBEITENDES GEWERBE (OHNE BAUGEWERBE)	36234	25933	5054	10301	4016	3149	3064	656	85	32
BAUHAUPTGEWERBE	4161	3402	13	759	277	276	270	-	6	2
AUSBAU- UND BAUHILFSGEWERBE	2019	1656	44	363	248	48	44	-	4	2
BAUGEWERBE	6180	5058	57	1122	525	324	314	-	10	4
GROSSHANDEL	3009	1241	135	1768	812	110	99	23	11	3
HANDELSVERMITTLUNG	321	143	14	178	106	9	8	-	1	-
EINZELHANDEL	10157	2112	702	8045	6008	171	94	32	77	42
HANDEL	13487	3496	851	9991	6926	290	201	55	89	45
EISENBAHNEN	75	71	8	4	2	13	12	-	1	-
DEUTSCHE BUNDESPOST	192	182	83	10	5	-	-	-	-	-
VERKEHR (OHNE EISENBAHNEN UND DEUTSCHE BUNDESPOST)	3929	2759	441	1170	518	185	155	6	30	7
VERKEHR- UND NACHRICHTENUEBERMITTLUNG	4196	3012	532	1184	525	198	167	6	31	7
KREDIT- UND SONSTIGE FINANZIERUNGS- INSTITUTE	1890	94	84	1796	968	13	4	3	9	8
VERSICHERUNGSGEWERBE	168	11	4	157	86	1	1	1	-	-
KREDITINSTITUTE UND VERSICHERUNGS- GEWERBE	2058	105	88	1953	1054	14	5	4	9	8
GASTSTAETTEN- UND BEHERBERGUNGSGEWERBE	2159	1261	836	898	714	224	198	89	26	13
REINIGUNG UND KOERPERPFLEGE	1746	1616	1402	130	111	93	92	81	1	1
WISSENSCHAFT, BILDUNG, KUNST UND PUBLIZISTIK	2958	1208	821	1750	1270	118	64	18	54	19
GESUNDHEITS- UND VETERINAERWESEN	5433	598	458	4835	4167	143	36	34	107	66
RECHTS- UND WIRTSCHAFTSBERATUNG	2029	271	47	1758	1163	31	16	-	15	7
SONSTIGE DIENSTLEISTUNGEN	912	643	102	269	143	29	26	3	3	1
DIENSTLEISTUNGEN, A.N.G.	15237	5597	3666	9640	7568	638	432	225	206	107
ORGANISATIONEN OHNE ERWERBSCHARAKTER UND PRIVATE HAUSHALTE	2518	878	580	1640	1187	161	134	85	27	18
GEBIETSKOERPERSCHAFTEN	5324	2211	706	3113	1694	64	35	11	29	18
SOZIALVERSICHERUNG	419	31	28	388	265	-	-	-	-	-
GEBIETSKOEPERSCHAFTEN UND SOZIAL- VERSICHERUNG	5743	2242	734	3501	1959	64	35	11	29	18
OHNE ANGABE	3	2	-	1	1	-	-	-	-	-
INSGESAMT	100293	60176	11837	40117	24004	6845	6358	1054	487	239



## **Berufssystematischer Teil**

74 Sozialversicherungspflichtig beschäftigte Arbeitnehmer am 30.06.1988 nach Berufsbereichen und -abschnitten, Ausländern sowie Stellung im Beruf

Berufsbereiche --- Berufsabschnitte	Beschäftigte						dar.: Ausländer			
	Insgesamt	Arbeiter			Angestellte		zusammen	davon		dar.: Auszu- bil- dende
		zusammen	darunter:		zusammen	dar.: Auszu- bild.		Arbeiter	Ange- stellte	
			Fach- arbeiter	Auszu- bild.						
1	2	3	4	5	6	7	8	9	10	
	05	Nordrhein-Westfalen								
Pflanzenbauer, Tierzüchter, Fi.	73087	66729	28704	10982	6358	281	4358	4241	117	104
Bergleute, Mineralgewinner	89294	89113	71556	6677	181	2	23641	23633	8	1353
Fertigungsberufe	2024290	1927908	970847	193831	96382	2546	255471	253488	1983	9739
Steinbearbeiter, Baustoffher.	9835	9561	3707	520	274	18	1858	1853	5	11
Keramiker, Glasmacher	13603	13156	3189	388	447	20	2516	2502	14	25
Chemiearbeiter, Kunststoffv.	132625	128691	34166	4352	3934	56	23202	23047	155	193
Papierher., -verarb., Drucker	75360	67722	26063	4089	7638	351	8971	8832	139	76
Holzaufbereiter, -warenfert.	16530	16209	5662	274	321	16	2334	2328	6	9
Metallerzeuger, -bearbeiter	236794	233608	95978	9019	3186	22	56187	56133	54	928
Schlosser, Mechaniker	478877	449000	325234	81716	29877	860	29522	28990	532	4784
Elektriker	168447	155611	111484	30952	12836	399	6417	6206	211	1205
Montierer u. Metallb. a.n.g.	127708	126983	11060	459	725	8	30851	30834	17	55
Textil-, Bekleidungsberufe	78129	74666	34049	8628	3463	48	10442	10355	87	824
Lederher., -verarb., Fellver.	13206	12548	5403	1057	658	24	1699	1682	17	29
Ernährungsberufe	133693	125073	46365	18420	8620	403	18918	18623	295	343
Bauberufe	173820	165643	103050	9941	8177	20	21009	20865	144	455
Bau-, Raumausstat., Polsterer	37370	35521	25151	3085	1849	95	3199	3177	22	92
Tischler, Modellbauer	68154	65308	48379	10728	2846	26	2699	2677	22	245
Maler, Lackierer	60951	59373	41056	8963	1578	21	4335	4321	14	374
Warenprüfer, Versandfertigm.	101568	94244	17872	912	7324	150	14909	14734	175	48
Hilfsarbeiter	40944	40556	2828	125	388	8	10578	10552	26	15
Maschinisten	56676	54435	30151	203	2241	1	5825	5777	48	28
Technische Berufe	398893	20806	13519	2552	378087	12484	10237	892	9345	258
Ing., Chemiker, Physiker, Math.	112908	535	293	101	112373	336	3853	25	3828	17
Techniker, Tech.Sonderkräfte	285985	20271	13226	2451	265714	12148	6384	867	5517	241
Dienstleistungsberufe	2994851	745151	183853	36382	2249700	213484	126172	72425	53747	6332
Warenkaufleute	456075	23994	7441	1999	432081	53058	10629	2666	7963	1210
Dienstleistungskaufleute	202526	3623	1211	72	198903	22393	2920	129	2791	201
Verkehrsberufe	396187	346647	99259	3050	49540	567	30801	29417	1384	161
Organ.-, Verwalt.-, Büroberufe	1058315	17564	4408	374	1040751	77828	18566	723	17843	1214
Ordnungs-, Sicherheitsberufe	71460	54622	13737	422	16838	110	3218	2947	271	9
Schriftwertsch., künstl.Ber.	44260	4745	2593	853	39515	2274	3262	255	3007	44
Gesundheitsdienstberufe	293353	11429	1341	361	281924	44161	13198	828	12370	1289
Sozial- und Erziehungsberufe	174930	7698	1263	389	167232	11179	7186	282	6904	225
Allg. Dienstleistungsberufe	297745	274829	52600	28862	22916	1914	36392	35178	1214	1979
Sonstige Arbeitskräfte	9759	5802	434	4134	3957	2912	645	484	161	433
Ohne Angabe	30	20	2	2	10	8	1	1	-	-
Insgesamt	5590204	2855529	1268915	254560	2734675	231717	420525	355164	65361	18219

Sozialversicherungspflichtig beschäftigte Arbeitnehmer am 30.06.1988 nach Berufsbereichen und -abschnitten, 75  
Ausländern sowie Stellung im Beruf

Berufsbereiche --- Berufsabschnitte	Beschäftigte						dar.: Ausländer			
	Insgesamt	Arbeiter			Angestellte		zusammen	davon		dar.: Auszu- bil- dende
		zusammen	darunter:		zusammen	dar.: Auszu- bild.		Arbeiter	Ange- stellte	
			Fach- arbeiter	Auszu- bild.						
1	2	3	4	5	6	7	8	9	10	
	051	Düsseldorf, Regierungsbezirk								
Pflanzenbauer, Tierzüchter, Fi.	22084	19821	8509	3175	2263	105	1494	1436	58	34
Bergleute, Mineralgewinner	23537	23488	18870	1669	49	-	6548	6544	4	374
Fertigungsberufe	616817	584985	300820	55835	31832	756	90098	89278	820	3512
Steinbearbeiter, Baustoffher.	3110	3025	985	162	85	7	821	819	2	3
Keramiker, Glasmacher	3815	3656	1048	73	159	6	750	743	7	9
Chemiearbeiter, Kunststoffv.	37116	35703	9020	1323	1413	13	6729	6663	66	68
Papierher., -verarb., Drucker	23182	20320	8058	1110	2862	144	2823	2753	70	18
Holzaufbereiter, -warenfert.	1561	1509	444	46	52	6	313	312	1	5
Metallerzeuger, -bearbeiter	82895	81693	33957	3289	1202	6	22292	22269	23	492
Schlosser, Mechaniker	150431	140798	104700	22829	9633	266	11674	11453	221	1653
Elektriker	57264	52934	39023	9960	4330	113	2603	2510	93	483
Montierer u. Metallb. a.n.g.	31399	31120	1930	135	279	3	9694	9686	8	12
Textil-, Bekleidungsberufe	22641	21510	9670	2166	1131	17	3573	3541	32	241
Lederher., -verarb., Fellver.	5218	4965	2311	388	253	8	762	756	6	11
Ernährungsberufe	38561	36003	13131	5008	2558	79	5946	5845	101	124
Bauberufe	49774	47011	29208	2673	2763	7	7744	7674	70	156
Bau-, Raumausstat., Polsterer	11009	10439	7443	845	570	24	925	917	8	30
Fischler, Modellbauer	14775	14070	10086	2552	705	7	814	807	7	64
Maler, Lackierer	20084	19573	14017	2828	511	7	1400	1396	4	100
Warenprüfer, Versandfertigm.	33016	30514	5015	296	2502	38	5772	5698	74	13
Hilfsarbeiter	9976	9886	436	39	90	4	2672	2666	6	5
Maschinisten	20990	20256	10338	113	734	1	2791	2770	21	25
Technische Berufe	141992	7905	5033	1018	134087	3853	4230	384	3846	101
Ing., Chemiker, Physiker, Math.	41608	142	84	30	41466	136	1575	9	1566	7
Techniker, Tech. Sonderkräfte	100384	7763	4949	988	92621	3717	2655	375	2280	94
Dienstleistungsberufe	1004399	243970	54804	10547	760429	64818	49404	28058	21346	2321
Warenkaufleute	153439	7674	2105	642	145765	15453	4277	923	3354	425
Dienstleistungskaufleute	72319	1198	427	28	71121	7848	1369	36	1333	90
Verkehrsberufe	136090	117319	28716	950	18771	197	12667	11993	674	57
Organ.-, Verwalt.-, Büroberufe	367576	5847	1437	131	361729	23312	8053	316	7737	412
Ordnungs-, Sicherheitsberufe	24162	17897	4170	119	6265	30	1422	1315	107	3
Schriftwerksch., Künstl. Ber.	13838	1505	861	270	12333	780	896	79	817	20
Gesundheitsdienstberufe	89871	3315	338	97	86556	13414	4791	279	4512	480
Sozial- und Erziehungsberufe	51834	2237	364	102	49597	3195	2357	104	2253	69
Allg. Dienstleistungsberufe	95270	86978	16386	8208	8292	589	13572	13013	559	765
Sonstige Arbeitskräfte	2931	1583	40	1224	1348	994	188	138	50	149
Ohne Angabe	1	-	-	-	1	-	-	-	-	-
Insgesamt	1811761	881752	388076	73468	930009	70526	151962	125838	26124	6491

76 Sozialversicherungspflichtig beschäftigte Arbeitnehmer am 30.06.1988 nach Berufsbereichen und -abschnitten, Ausländern sowie Stellung im Beruf

Berufsbereiche --- Berufsabschnitte	Beschäftigte						dar.: Ausländer			
	Insgesamt	Arbeiter			Angestellte		zusammen	davon		dar.: Auszu- bil- dende
		zusammen	darunter:		zusammen	dar.: Auszu- bild.		Arbeiter	Ange- stellte	
			Fach- arbeiter	Auszu- bild.						
1	2	3	4	5	6	7	8	9	10	
	05111	Düsseldorf, Kreisfreie Stadt								
Pflanzenbauer, Tierzüchter, Fi.	2286	1698	778	257	588	22	170	157	13	3
Bergleute, Mineralgewinner	16	16	3	-	-	-	4	4	-	-
Fertigungsberufe	79634	74173	42516	7284	5461	149	13441	13247	194	568
Steinbearbeiter, Baustoffher.	307	299	192	17	8	-	95	95	-	1
Keramiker, Glasmacher	628	613	341	27	15	-	149	148	1	3
Chemiearbeiter, Kunststoffv.	3782	3467	539	186	315	-	631	615	16	5
Papierher., -verarb., Drucker	4255	3455	1645	249	800	52	595	568	27	2
Holzaufbereiter, -warenfert.	126	115	41	21	11	2	35	35	-	4
Metallerzeuger, -bearbeiter	7708	7609	3985	265	99	-	2188	2183	5	46
Schlosser, Mechaniker	20262	18778	14897	2724	1484	40	1887	1838	49	278
Elektriker	8219	7483	5621	1565	736	27	407	386	21	97
Montierer u. Metallb. a.n.g.	1748	1736	135	31	12	-	801	801	-	3
Textil-, Bekleidungsberufe	1372	1254	522	238	118	6	248	247	1	30
Lederher., -verarb., Fellver.	704	676	565	64	28	1	82	81	1	4
Ernährungsberufe	6870	6392	2447	642	478	8	1621	1591	30	25
Bauberufe	7623	7073	4542	365	550	3	1913	1891	22	28
Bau-, Raumausst., Polsterer	1964	1860	1408	148	104	3	166	165	1	6
Tischler, Modellbauer	1592	1504	1090	267	88	1	135	134	1	10
Malerei, Lackierer	3600	3514	2446	436	86	1	320	320	-	22
Warenprüfer, Versandfertig.	4422	4024	368	30	398	4	1198	1184	14	3
Hilfsarbeiter	1555	1540	47	4	15	-	499	498	1	-
Maschinisten	2897	2781	1685	5	116	1	471	467	4	1
Technische Berufe	26579	1008	695	126	25571	586	913	46	867	14
Ing., Chemiker, Physiker, Math.	9389	26	16	5	9363	14	389	2	387	1
Techniker, Tech. Sonderkräfte	17190	982	679	121	16208	572	524	44	480	13
Dienstleistungsberufe	229291	43357	8766	1635	185934	11452	14833	8002	6831	459
Warenkaufleute	30152	1413	484	73	28739	2229	1265	236	1029	75
Dienstleistungskaufleute	26865	243	30	10	26622	2385	721	13	708	22
Verkehrsberufe	23848	19339	3688	107	4509	20	2872	2651	221	3
Organ-, Verwalt., Büroberufe	96861	1460	230	13	95401	4070	3055	103	2952	86
Ordnungs-, Sicherheitsberufe	5494	3743	634	12	1751	8	485	456	29	2
Schriftwerksch., Künstl. Ber.	4437	350	201	45	4087	178	315	26	289	5
Gesundheitsdienstberufe	13782	393	30	11	13389	2058	897	51	846	91
Sozial- und Erziehungsberufe	8729	170	35	14	8559	394	493	11	482	7
Allg. Dienstleistungsberufe	19123	16246	3434	1350	2877	110	4730	4455	275	168
Sonstige Arbeitskräfte	806	493	2	447	313	183	69	58	11	58
Ohne Angabe	1	-	-	-	1	-	-	-	-	-
Insgesamt	338613	120745	52760	9749	217868	12392	29430	21514	7916	1102

Berufsbereiche --- Berufsabschnitte	Beschäftigte						dar.: Ausländer			
	Insgesamt	Arbeiter			Angestellte		zusammen	davon		dar.: Auszu- bil- dende
		zusammen	darunter:		zusammen	dar.: Auszu- bild.		Arbeiter	Ange- stellte	
			Fach- arbeiter	Auszu- bild.						
1	2	3	4	5	6	7	8	9	10	
	05112	Duisburg, Kreisfreie Stadt								
Pflanzenbauer, Tierzüchter, Fi.	1587	1461	576	152	126	12	131	128	3	1
Bergleute, Mineralgewinner	3370	3366	2444	303	4	-	1005	1005	-	98
Fertigungsberufe	66724	63817	34845	6618	2907	41	9229	9161	68	774
Steinbearbeiter, Baustoffher.	220	218	74	11	2	-	97	97	-	-
Keramiker, Glasmacher	62	57	18	7	5	1	6	6	-	1
Chemiearbeiter, Kunststoffv.	2176	2092	253	48	84	-	266	264	2	4
Papierher., -verarb., Drucker	1218	1111	276	62	107	7	72	70	2	1
Holzaufbereiter, -warenfert.	224	219	95	2	5	-	34	34	-	-
Metallerzeuger, -bearbeiter	13359	13239	5497	1044	120	-	3373	3372	1	234
Schlosser, Mechaniker	17753	16843	13218	2530	910	14	1457	1437	20	297
Elektriker	7263	6782	4982	1502	481	6	322	316	6	119
Montierer u. Metallb. a.n.g.	1239	1221	90	-	18	-	248	247	1	-
Textil-, Bekleidungsberufe	608	573	166	106	35	-	99	97	2	21
Lederher., -verarb., Fellver.	185	173	132	19	12	-	8	7	1	1
Ernährungsberufe	3043	2797	1000	401	246	7	401	391	10	8
Bauberufe	6022	5682	3457	350	340	1	1170	1159	11	51
Bau-, Raumausstat., Polsterer	1299	1259	699	49	40	2	176	176	-	-
Fischler, Modellbauer	1069	1004	757	145	65	-	46	45	1	7
Maler, Lackierer	2101	2044	1445	233	57	1	128	127	1	6
Warenprüfer, Versandfertig.	2730	2476	576	40	254	2	345	341	4	2
Hilfsarbeiter	866	864	53	-	2	-	192	192	-	-
Maschinisten	5287	5163	2057	69	124	-	789	783	6	22
Technische Berufe	18660	1388	1025	142	17272	439	461	38	423	6
Ing., Chemiker, Physiker, Math.	4775	14	8	2	4761	42	150	-	150	-
Techniker, Tech. Sonderkräfte	13885	1374	1017	140	12511	397	311	38	273	6
Dienstleistungsberufe	94587	28259	6226	1041	66328	6340	5064	3327	1737	296
Warenkaufleute	12765	677	144	47	12088	1476	337	88	249	52
Dienstleistungskaufleute	5418	68	33	2	5350	656	75	2	73	8
Verkehrsberufe	16709	14538	3541	289	2171	44	1969	1915	54	33
Organ.-, Verwalt.-, Büroberufe	32394	699	177	12	31695	2580	475	36	439	54
Ordnungs-, Sicherheitsberufe	2598	2153	610	10	445	6	121	115	6	-
Schriftwerksch., künstl. Ber.	920	101	74	12	819	51	60	1	59	1
Gesundheitsdienstberufe	9438	521	40	8	8917	1301	567	34	533	72
Sozial- und Erziehungsberufe	4620	261	30	5	4359	200	293	3	290	9
Allg. Dienstleistungsberufe	9725	9241	1577	656	484	26	1167	1133	34	67
Sonstige Arbeitskräfte	175	98	1	97	77	59	31	27	4	30
Ohne Angabe	-	-	-	-	-	-	-	-	-	-
Insgesamt	185103	98389	45117	8353	86714	6891	15921	13686	2235	1205

78 Sozialversicherungspflichtig beschäftigte Arbeitnehmer am 30.06.1988 nach Berufsbereichen und -abschnitten,  
Ausländern sowie Stellung im Beruf

Berufsbereiche --- Berufsabschnitte	Beschäftigte						dar.: Ausländer			
	Insgesamt	Arbeiter			Angestellte		zusammen	davon		dar.: Auszu- bil- dende
		zusammen	darunter:		zusammen	der.: Auszu- bild.		Arbeiter	Ange- stellte	
			Fach- arbeiter	Auszu- bild.						
1	2	3	4	5	6	7	8	9	10	
	05113	Essen, kreisfreie Stadt								
Pflanzenbauer, Tierzüchter, Fi.	2819	2584	1009	350	235	5	169	162	7	2
Bergleute, Mineralgewinner	1046	1020	861	20	26	-	459	458	1	1
Fertigungsberufe	62643	58806	36033	5758	3837	81	5784	5715	69	287
Steinbearbeiter, Baustoffher.	237	233	105	22	4	-	27	26	1	-
Keramiker, Glasmacher	750	726	285	4	24	2	95	94	1	-
Chemiearbeiter, Kunststoffv.	2197	2126	519	100	71	2	342	340	2	3
Papierher., -verarb., Drucker	3643	3036	1270	193	607	30	247	239	8	3
Holzaufbereiter, -warenfert.	149	141	59	5	8	1	19	19	-	-
Metallerzeuger, -bearbeiter	5113	5040	3213	252	73	2	727	726	1	17
Schlosser, Mechaniker	15256	14192	11013	2118	1064	20	742	731	11	111
Elektriker	9781	9195	7190	1126	586	14	413	400	13	49
Montierer u. Metallb. a.n.g.	1426	1412	175	22	14	-	311	310	1	4
Textil-, Bekleidungsberufe	1220	1164	679	167	56	-	136	136	-	30
Lederher., -verarb., Fellver.	342	321	207	40	21	-	29	28	1	-
Ernährungsberufe	4340	4058	1465	595	282	6	567	560	7	21
Bauberufe	6217	5787	3947	303	430	-	918	910	8	23
Bau-, Raumausstat., Polsterer	1458	1387	975	139	71	2	89	88	1	7
Tischler, Modellbauer	1543	1459	1082	226	84	-	67	67	-	3
Maler, Lackierer	3268	3180	2337	416	88	-	197	197	-	14
Warenprüfer, Versandfertigm.	2601	2359	348	26	242	1	528	520	8	1
Hilfsarbeiter	1071	1056	53	3	15	1	180	177	3	1
Maschinisten	2031	1934	1111	1	97	-	150	147	3	-
Technische Berufe	19681	627	461	59	19054	491	435	15	420	7
Ing., Chemiker, Physiker, Math.	7141	21	8	10	7120	26	229	-	229	2
Techniker, Tech. Sonderkräfte	12540	606	453	49	11934	465	206	15	191	5
Dienstleistungsberufe	130966	29475	6439	1390	101491	8059	4090	2082	2008	222
Warenkaufleute	20169	885	307	112	19284	1988	313	77	236	40
Dienstleistungskaufleute	8117	116	67	2	8001	776	54	3	51	5
Verkehrsberufe	15130	13149	3090	74	1981	39	584	568	16	1
Organ., Verwalt., Büroberufe	49198	801	184	30	48397	2995	619	18	601	43
Ordnungs-, Sicherheitsberufe	2958	2157	526	20	801	2	64	57	7	-
Schriftwerksch., Künstl. Ber.	2231	271	177	55	1960	142	117	7	110	3
Gesundheitsdienstberufe	13503	301	28	4	13202	1613	658	30	628	39
Sozial- und Erziehungsberufe	7340	366	58	3	6974	449	336	29	307	8
Allg. Dienstleistungsberufe	12320	11429	2002	1090	891	55	1345	1293	52	83
Sonstige Arbeitskräfte	520	262	4	248	258	218	17	9	8	14
Ohne Angabe	-	-	-	-	-	-	-	-	-	-
Insgesamt	217675	92774	44807	7825	124901	8854	10954	8441	2513	533



Berufsbereiche --- Berufsabschnitte	Beschäftigte						dar.: Ausländer			
	Insgesamt	Arbeiter			Angestellte		zusammen	davon		dar.: Auszu- bil- dende
		zusammen	darunter:		zusammen	dar.;		Arbeiter	Ange- stellte	
			Fach- arbeiter	Auszu- bild.						
1	2	3	4	5	6	7	8	9	10	
05114 Krefeld, kreisfreie Stadt										
Pflanzenbauer, Tierzüchter, Fi.	1105	1034	443	220	71	3	41	41	-	4
Bergleute, Mineralgewinner	14	14	2	-	-	-	1	1	-	-
<b>Fertigungsberufe</b>	<b>37126</b>	<b>35411</b>	<b>18799</b>	<b>3278</b>	<b>1715</b>	<b>28</b>	<b>4505</b>	<b>4452</b>	<b>53</b>	<b>224</b>
Steinbearbeiter, Baustoffher.	347	343	60	6	4	-	177	177	-	-
Keramiker, Glasmacher	32	24	9	7	8	-	2	2	-	1
Chemiearbeiter, Kunststoffv.	4951	4860	2264	325	91	2	323	318	5	8
Papierher., -verarb., Drucker	1437	1285	558	51	152	7	225	221	4	2
Holzaufbereiter, -warenfert.	22	21	3	1	1	-	1	1	-	-
Metallerzeuger, -bearbeiter	4083	4029	1910	164	54	-	986	985	1	27
Schlosser, Mechaniker	8619	8127	6140	1244	492	4	592	577	15	106
Elektriker	3094	2854	2182	562	240	4	120	117	3	20
Montierer u. Metallb. a.n.g.	1827	1787	69	2	40	-	330	330	-	1
Textil-, Bekleidungsberufe	2505	2356	916	185	149	5	415	407	8	22
Lederher., -verarb., Fellver.	131	119	70	18	12	-	29	29	-	-
<b>Ernährungsberufe</b>	<b>1866</b>	<b>1753</b>	<b>588</b>	<b>259</b>	<b>113</b>	<b>2</b>	<b>192</b>	<b>180</b>	<b>12</b>	<b>6</b>
<b>Bauberufe</b>	<b>2570</b>	<b>2408</b>	<b>1537</b>	<b>126</b>	<b>162</b>	<b>-</b>	<b>307</b>	<b>306</b>	<b>1</b>	<b>5</b>
Bau-, Raumausstat., Polsterer	461	441	337	42	20	1	25	25	-	1
Tischler, Modellbauer	999	954	717	165	45	-	96	96	-	18
Maler, Lackierer	967	942	739	112	25	-	50	50	-	6
Warenprüfer, Versandfertigm.	1816	1723	268	8	93	1	312	309	3	1
Hilfsarbeiter	443	440	22	1	3	2	150	150	-	-
Maschinisten	956	945	410	-	11	-	173	172	1	-
<b>Technische Berufe</b>	<b>9825</b>	<b>646</b>	<b>351</b>	<b>167</b>	<b>9179</b>	<b>238</b>	<b>282</b>	<b>39</b>	<b>243</b>	<b>13</b>
Ing., Chemiker, Physiker, Math.	3223	6	3	3	3217	10	100	-	100	2
Techniker, Tech. Sonderkräfte	6602	640	348	164	5962	228	182	39	143	11
<b>Dienstleistungsberufe</b>	<b>47093</b>	<b>12860</b>	<b>3226</b>	<b>533</b>	<b>34233</b>	<b>3272</b>	<b>2485</b>	<b>1540</b>	<b>945</b>	<b>112</b>
<b>Warenkaufleute</b>	<b>6827</b>	<b>358</b>	<b>84</b>	<b>29</b>	<b>6469</b>	<b>744</b>	<b>171</b>	<b>38</b>	<b>133</b>	<b>21</b>
Dienstleistungskaufleute	2871	70	14	1	2801	395	35	2	33	4
<b>Verkehrsberufe</b>	<b>7167</b>	<b>6288</b>	<b>1674</b>	<b>38</b>	<b>879</b>	<b>5</b>	<b>648</b>	<b>611</b>	<b>37</b>	<b>1</b>
Organ., Verwalt., Büroberufe	16470	295	64	5	16175	1240	331	14	317	30
Ordnungs-, Sicherheitsberufe	1228	799	171	6	429	1	74	66	8	1
Schriftwerksch., Künstl. Ber.	900	111	52	38	789	64	86	2	84	2
<b>Gesundheitsdienstberufe</b>	<b>4546</b>	<b>242</b>	<b>25</b>	<b>-</b>	<b>4304</b>	<b>685</b>	<b>209</b>	<b>8</b>	<b>201</b>	<b>21</b>
<b>Sozial- und Erziehungsberufe</b>	<b>2234</b>	<b>151</b>	<b>38</b>	<b>4</b>	<b>2083</b>	<b>113</b>	<b>125</b>	<b>6</b>	<b>119</b>	<b>2</b>
<b>Allg. Dienstleistungsberufe</b>	<b>4850</b>	<b>4546</b>	<b>1104</b>	<b>412</b>	<b>304</b>	<b>25</b>	<b>806</b>	<b>793</b>	<b>13</b>	<b>30</b>
Sonstige Arbeitskräfte	130	72	-	13	58	40	3	2	1	1
Ohne Angabe	-	-	-	-	-	-	-	-	-	-
<b>Insgesamt</b>	<b>95293</b>	<b>50037</b>	<b>22821</b>	<b>4211</b>	<b>45256</b>	<b>3581</b>	<b>7317</b>	<b>6075</b>	<b>1242</b>	<b>354</b>

80 Sozialversicherungspflichtig beschäftigte Arbeitnehmer am 30.06.1988 nach Berufsbereichen und -abschnitten, Ausländern sowie Stellung im Beruf

Berufsbereiche --- Berufsabschnitte	Beschäftigte						dar.: Ausländer			
	Insgesamt	Arbeiter			Angestellte		zusammen	davon		dar.: Auszu- bildende
		zusammen	darunter:		zusammen	dar.: Auszu- bild.		Arbeiter	Ange- stellte	
			Fach- arbeiter	Auszu- bild.						
1	2	3	4	5	6	7	8	9	10	
	05116	Mönchengladbach, kreisfreie Stadt								
Pflanzenbauer, Tierzüchter, Fi.	871	809	369	120	62	5	47	46	1	1
Bergleute, Mineralgewinner	3	3	2	-	-	-	1	1	-	-
<b>Fertigungsberufe</b>	<b>32134</b>	<b>30439</b>	<b>16070</b>	<b>3062</b>	<b>1695</b>	<b>53</b>	<b>3818</b>	<b>3777</b>	<b>41</b>	<b>147</b>
Steinbearbeiter, Baustoffher.	103	96	46	10	7	-	4	4	-	-
Keramiker, Glasmacher	152	143	35	-	9	-	15	13	2	-
Chemiearbeiter, Kunststoffv.	378	334	75	1	44	1	51	51	-	-
Papierher., -verarb., Drucker	1802	1587	738	71	215	7	224	219	5	-
Holzaufbereiter, -warenfert.	18	18	5	2	-	-	1	1	-	-
Metallerzeuger, -bearbeiter	3972	3932	1148	124	40	-	897	897	-	15
Schlosser, Mechaniker	7623	7090	5170	1163	533	23	453	438	15	66
Elektriker	3128	2926	2020	585	202	9	161	160	1	15
Montierer u. Metallb. a.n.g.	1120	1099	68	1	21	-	300	300	-	-
Textil-, Bekleidungsberufe	4745	4548	2566	356	197	-	780	778	2	26
Lederher., -verarb., Fellver.	218	207	134	15	11	-	36	36	-	1
Ernährungsberufe	1835	1707	691	265	128	3	268	259	9	7
Bauberufe	2247	2159	1119	98	88	-	147	143	4	2
Bau-, Raumausst., Polsterer	562	538	422	41	24	3	32	31	1	1
Tischler, Modellbauer	894	852	576	154	42	1	46	46	-	3
Maler, Lackierer	1062	1039	659	166	23	1	86	85	1	9
Warenprüfer, Versandfertig.	1270	1184	279	6	86	5	128	127	1	1
Hilfsarbeiter	477	477	19	2	-	-	146	146	-	1
Maschinen	528	503	300	2	25	-	43	43	-	-
<b>Technische Berufe</b>	<b>5864</b>	<b>428</b>	<b>189</b>	<b>57</b>	<b>5436</b>	<b>159</b>	<b>195</b>	<b>23</b>	<b>172</b>	<b>7</b>
Ing., Chemiker, Physiker, Math.	1596	7	4	3	1589	8	65	2	63	-
Techniker, Tech. Sonderkräfte	4268	421	185	54	3847	151	130	21	109	7
<b>Dienstleistungsberufe</b>	<b>48053</b>	<b>13182</b>	<b>2621</b>	<b>551</b>	<b>34871</b>	<b>3380</b>	<b>2500</b>	<b>1353</b>	<b>1147</b>	<b>147</b>
Warenkaufleute	7625	413	130	39	7212	945	218	41	177	26
Dienstleistungskaufleute	2573	76	15	1	2497	338	44	3	41	4
Verkehrsberufe	7319	6246	1282	20	1073	3	659	559	100	-
Organ., Verwalt., Büroberufe	16428	233	71	4	16195	1240	470	6	464	23
Ordnungs-, Sicherheitsberufe	1171	982	200	5	189	1	137	129	8	-
Schriftwerksch., Künstl. Ber.	596	111	52	23	485	37	31	8	23	2
Gesundheitsdienstberufe	4640	131	21	-	4509	675	212	5	207	29
Sozial- und Erziehungsberufe	2435	100	10	-	2335	118	110	7	103	2
Allg. Dienstleistungsberufe	5266	4890	840	459	376	23	619	595	24	61
Sonstige Arbeitskräfte	154	85	3	80	69	47	11	10	1	11
Ohne Angabe	-	-	-	-	-	-	-	-	-	-
<b>Insgesamt</b>	<b>87079</b>	<b>44946</b>	<b>19254</b>	<b>3870</b>	<b>42133</b>	<b>3644</b>	<b>6572</b>	<b>5210</b>	<b>1362</b>	<b>313</b>

Berufsbereiche --- Berufsabschnitte	Beschäftigte						dar.: Ausländer			
	Insgesamt	Arbeiter			Angestellte		zusammen	davon		dar.: Auszu- bildende
		zusammen	darunter:		zusammen	dar.: Auszu- bild.		Arbeiter	Ange- stellte	
			Fach- arbeiter	Auszu- bild.						
1	2	3	4	5	6	7	8	9	10	
	05117	Mülheim a. d. Ruhr, kreisfreie Stadt								
Pflanzenbauer, Tierzüchter, Fi.	600	554	199	93	46	2	54	52	2	-
Bergleute, Mineralgewinner	2696	2695	2285	10	1	-	1091	1091	-	-
Fertigungsberufe	21110	20221	10491	1703	889	17	2632	2613	19	70
Steinbearbeiter, Baustoffher.	55	53	31	6	2	-	4	4	-	-
Keramiker, Glasmacher	13	9	5	2	4	-	1	1	-	-
Chemiearbeiter, Kunststoffv.	415	391	97	4	24	-	71	70	1	-
Papierher., -verarb., Drucker	393	301	176	26	92	7	33	31	2	-
Holzaufbereiter, -warenfert.	41	40	18	-	1	-	2	2	-	-
Metallerzeuger, -bearbeiter	4236	4206	1697	174	30	-	746	743	3	25
Schlosser, Mechaniker	4685	4452	3395	707	233	3	251	248	3	33
Elektriker	2065	1922	1598	226	143	3	91	88	3	3
Montierer u. Metallb. a.n.g.	258	257	65	4	1	-	32	32	-	-
Textil-, Bekleidungsberufe	327	317	101	72	10	2	34	34	-	1
Lederher., -verarb., Fellver.	716	678	147	24	38	-	254	254	-	-
Ernährungsberufe	1945	1864	523	196	81	-	336	335	1	2
Bauberufe	1335	1241	803	75	94	-	187	183	4	3
Bau-, Raumausst., Polsterer	402	384	320	32	18	-	28	28	-	-
Tischler, Modellbauer	437	414	312	67	23	-	21	20	1	1
Maler, Lackierer	842	811	657	83	31	2	47	47	-	2
Warenprüfer, Versandfertigm.	1944	1895	286	4	49	-	261	260	1	-
Hilfsarbeiter	243	243	12	1	-	-	67	67	-	-
Maschinisten	758	743	248	-	15	-	166	166	-	-
Technische Berufe	5172	205	166	4	4967	206	172	8	164	1
Ing., Chemiker, Physiker, Math.	1416	6	4	-	1410	3	60	1	59	-
Techniker, Tech. Sonderkräfte	3756	199	162	4	3557	203	112	7	105	1
Dienstleistungsberufe	31271	8089	1474	349	23182	2111	1230	763	467	62
Warenkaufleute	5612	206	31	23	5406	553	91	20	71	11
Dienstleistungskaufleute	1414	71	29	-	1343	132	12	-	12	1
Verkehrsberufe	4393	3908	748	25	485	3	336	329	7	1
Organ.-, Verwalt.-, Büroberufe	11708	152	33	4	11556	866	176	7	169	9
Ordnungs-, Sicherheitsberufe	714	618	102	3	96	-	26	23	3	-
Schriftwerksch., Künstl. Ber.	331	41	20	12	290	26	12	2	10	-
Gesundheitsdienstberufe	2377	112	5	1	2265	369	135	15	120	13
Sozial- und Erziehungsberufe	1537	50	2	8	1487	148	54	2	52	5
Allg. Dienstleistungsberufe	3185	2931	504	273	254	14	388	365	23	22
Sonstige Arbeitskräfte	80	11	-	9	69	62	2	1	1	2
Ohne Angabe	-	-	-	-	-	-	-	-	-	-
Insgesamt	60929	31775	14615	2168	29154	2398	5181	4528	653	135

82 Sozialversicherungspflichtig beschäftigte Arbeitnehmer am 30.06.1988 nach Berufsbereichen und -abschnitten, Ausländern sowie Stellung im Beruf

Berufsbereiche --- Berufsabschnitte	Beschäftigte						dar.: Ausländer			
	Insgesamt	Arbeiter			Angestellte		zusammen	davon		dar.: Auszu- bil- dende
		zusammen	darunter:		zusammen	dar.: Auszu- bild.		Arbeiter	Ange- stellte	
			Fach- arbeiter	Auszu- bild.						
1	2	3	4	5	6	7	8	9	10	
	05119	Oberhausen, Kreisfreie Stadt								
Pflanzenbauer, Tierzüchter, Fi.	830	791	251	113	39	3	43	42	1	-
Bergleute, Mineralgewinner	2555	2555	2071	229	-	-	672	672	-	38
Fertigungsberufe	21520	20399	12737	2636	1121	29	2046	2027	19	216
Steinbearbeiter, Baustoffher.	126	122	48	5	4	1	16	16	-	1
Keramiker, Glasmacher	13	12	5	-	1	-	1	1	-	-
Chemiearbeiter, Kunststoffv.	1387	1273	371	77	114	1	142	141	1	3
Papierher., -verarb., Drucker	250	214	87	15	36	1	7	7	-	-
Holzaufbereiter, -warenfert.	9	7	7	-	2	-	-	-	-	-
Metallerzeuger, -bearbeiter	2641	2618	1783	251	23	-	440	439	1	28
Schlosser, Mechaniker	7263	6825	5259	1202	438	18	535	527	8	120
Elektriker	1887	1749	1176	418	138	3	79	79	-	22
Montierer u. Metallb. a.n.g.	274	274	29	-	-	-	44	44	-	-
Textil-, Bekleidungsberufe	238	221	54	52	17	-	39	39	-	17
Lederher., -verarb., Fellver.	96	88	64	12	8	1	10	10	-	2
Ernährungsberufe	1163	1102	437	183	61	3	120	117	3	3
Bauberufe	2349	2234	1522	90	115	-	227	225	2	4
Bau-, Raumausstat., Polsterer	647	613	347	28	34	-	76	75	1	3
Tischler, Modellbauer	774	747	548	139	27	-	33	33	-	5
Maler, Lackierer	747	726	533	159	21	1	30	29	1	8
Warenprüfer, Versandfertigm.	522	454	143	3	68	-	80	78	2	-
Hilfsarbeiter	564	564	8	2	-	-	105	105	-	-
Maschinisten	570	556	316	-	14	-	62	62	-	-
Technische Berufe	5075	422	320	36	4653	241	108	16	92	6
Ing., Chemiker, Physiker, Math.	1971	3	2	1	1968	2	58	-	58	-
Techniker, Tech.Sonderkräfte	3104	419	318	35	2685	239	50	16	34	6
Dienstleistungsberufe	33008	9955	2461	452	23053	2299	1215	688	527	62
Warenkaufleute	5253	292	97	28	4961	585	102	30	72	17
Dienstleistungskaufleute	1471	26	8	1	1445	189	6	-	6	1
Verkehrsberufe	4157	3716	1324	35	441	3	267	261	6	3
Organ.-, Verwalt.-, Büroberufe	10342	272	72	2	10070	873	105	5	100	9
Ordnungs-, Sicherheitsberufe	903	755	241	1	148	-	28	27	1	-
Schriftwerksch., Künstl.Ber.	433	37	18	10	396	16	52	1	51	2
Gesundheitsdienstberufe	3687	196	17	13	3491	523	234	14	220	12
Sozial- und Erziehungsberufe	2005	86	19	3	1919	93	69	2	67	-
Allg. Dienstleistungsberufe	4757	4575	665	359	182	17	352	348	4	18
Sonstige Arbeitskräfte	57	7	-	2	50	44	3	1	2	1
Ohne Angabe	-	-	-	-	-	-	-	-	-	-
Insgesamt	63045	34129	17840	3468	28916	2616	4087	3446	641	323

Berufsbereiche --- Berufsabschnitte	Beschäftigte						dar.: Ausländer			
	Insgesamt	Arbeiter			Angestellte		zusammen	davon		dar.: Auszu- bil- dende
		zusammen	darunter:		zusammen	dar.: Auszu- bild.		Arbeiter	Ange- stellte	
			Fach- arbeiter	Auszu- bild.						
1	2	3	4	5	6	7	8	9	10	
	05120 Remscheid, Kreisfreie Stadt									
Pflanzenbauer, Tierzüchter, Fi.	348	323	132	42	25	-	27	27	-	-
Bergleute, Mineralgewinner	17	17	12	-	-	-	2	2	-	-
<b>Fertigungsberufe</b>	<b>23909</b>	<b>23019</b>	<b>9941</b>	<b>1681</b>	<b>890</b>	<b>32</b>	<b>5599</b>	<b>5585</b>	<b>14</b>	<b>122</b>
Steinbearbeiter, Baustoffher.	33	29	10	4	4	-	10	10	-	-
Keramiker, Glasmacher	32	32	5	-	-	-	7	7	-	-
Chemiearbeiter, Kunststoffv.	802	778	108	3	24	1	236	235	1	-
Papierher., -verarb., Drucker	500	444	158	34	56	1	78	78	-	-
Holzaufbereiter, -warenfert.	175	173	17	1	2	-	51	51	-	-
Metallerzeuger, -bearbeiter	5880	5813	2301	183	67	1	2131	2131	-	32
Schlosser, Mechaniker	6064	5772	3779	800	292	18	909	905	4	75
Elektriker	1367	1255	970	217	112	1	89	86	3	5
Montierer u. Metallb. a.n.g.	2324	2310	135	46	14	2	768	768	-	1
Textil-, Bekleidungsberufe	574	559	62	36	15	-	194	193	1	-
Lederher., -verarb., Fellver.	246	231	52	2	15	1	32	31	1	-
<b>Ernährungsberufe</b>	<b>939</b>	<b>864</b>	<b>293</b>	<b>111</b>	<b>75</b>	<b>3</b>	<b>155</b>	<b>152</b>	<b>3</b>	<b>1</b>
Bauberufe	1252	1172	761	94	80	-	221	221	-	7
Bau-, Raumausstat., Polsterer	145	135	103	18	10	-	4	4	-	-
Tischler, Modellbauer	272	262	199	26	10	-	22	22	-	-
Maler, Lackierer	483	471	340	75	12	1	30	30	-	1
Marenprüfer, Versandfertigm.	1784	1695	424	29	89	3	345	344	1	-
Hilfsarbeiter	434	431	11	2	3	-	132	132	-	-
Maschinisten	603	593	213	-	10	-	185	185	-	-
<b>Technische Berufe</b>	<b>3773</b>	<b>170</b>	<b>116</b>	<b>11</b>	<b>3603</b>	<b>85</b>	<b>98</b>	<b>13</b>	<b>85</b>	<b>5</b>
Ing., Chemiker, Physiker, Math.	947	5	4	1	942	5	27	-	27	-
Techniker, Tech. Sonderkräfte	2826	165	112	10	2661	80	71	13	58	5
<b>Dienstleistungsberufe</b>	<b>23815</b>	<b>6043</b>	<b>1089</b>	<b>228</b>	<b>17772</b>	<b>1702</b>	<b>1248</b>	<b>792</b>	<b>456</b>	<b>82</b>
Warenkaufleute	3921	200	30	7	3721	348	122	18	104	16
Dienstleistungskaufleute	1475	41	20	-	1434	180	25	5	20	6
Verkehrsberufe	3297	2957	584	18	340	1	389	381	8	-
Organ., Verwalt., Büroberufe	8613	169	42	8	8444	683	117	7	110	19
Ordnungs-, Sicherheitsberufe	482	387	55	3	95	1	17	16	1	-
Schriftwerksch., Künstl. Ber.	263	35	26	5	228	19	19	-	19	2
Gesundheitsdienstberufe	2404	63	2	1	2341	384	144	12	132	12
Sozial- und Erziehungsberufe	1090	87	6	3	1003	80	57	3	54	2
Allg. Dienstleistungsberufe	2270	2104	324	183	166	6	358	350	8	25
<b>Sonstige Arbeitskräfte</b>	<b>55</b>	<b>15</b>	<b>6</b>	<b>4</b>	<b>40</b>	<b>33</b>	<b>-</b>	<b>-</b>	<b>-</b>	<b>-</b>
Ohne Angabe	-	-	-	-	-	-	-	-	-	-
<b>Insgesamt</b>	<b>51917</b>	<b>29587</b>	<b>11296</b>	<b>1966</b>	<b>22330</b>	<b>1852</b>	<b>6974</b>	<b>6419</b>	<b>555</b>	<b>209</b>

84 Sozialversicherungspflichtig beschäftigte Arbeitnehmer am 30.06.1988 nach Berufsbereichen und -abschnitten, Ausländern sowie Stellung im Beruf

Berufsbereiche --- Berufsabschnitte	Insgesamt	Beschäftigte					dar.: Ausländer			
		Arbeiter			Angestellte		zusammen	davon		dar.: Auszu- bildende
		zusammen	darunter:		zusammen	dar.: Auszu- bild.		Arbeiter	Ange- stellte	
			Fach- arbeiter	Auszu- bild.						
1	2	3	4	5	6	7	8	9	10	
	05122	Solingen, Kreisfreie Stadt								
Pflanzenbauer, Tierzüchter, Fi.	497	464	190	53	33	1	49	49	-	-
Bergleute, Mineralgewinner	2	2	-	-	-	-	1	1	-	-
Fertigungsberufe	24582	23487	9056	1770	1095	19	5446	5419	27	111
Steinbearbeiter, Baustoffher.	42	42	11	1	-	-	7	7	-	-
Keramiker, Glasmacher	57	53	29	4	4	-	16	16	-	1
Chemiearbeiter, Kunststoffv.	873	850	71	10	23	-	285	284	1	-
Papierher., -verarb., Drucker	859	778	299	67	81	8	92	92	-	2
Holzaufbereiter, -warenfert.	182	178	16	-	4	-	53	53	-	-
Metallerzeuger, -bearbeiter	5689	5536	1530	113	153	-	1982	1978	4	9
Schlosser, Mechaniker	5617	5256	3638	809	361	6	554	545	9	59
Elektriker	1307	1196	910	216	111	-	62	60	2	6
Montierer u. Metallb. a.n.g.	3073	3061	140	3	12	-	1141	1141	-	-
Textil-, Bekleidungsberufe	382	364	121	74	18	-	122	120	2	7
Lederher., -verarb., Fellver.	165	154	47	8	11	-	28	27	1	1
Ernährungsberufe	1053	994	352	129	59	1	203	200	3	5
Bauberufe	1262	1199	704	90	63	-	200	200	-	8
Bau-, Raumausstat., Polsterer	283	263	183	39	20	2	40	40	-	4
Tischler, Modellbauer	433	410	262	97	23	-	24	24	-	5
Maler, Lackierer	563	553	386	83	10	-	37	37	-	3
Warenprüfer, Versandfertigm.	2065	1935	171	22	130	2	393	388	5	1
Hilfsarbeiter	432	431	17	-	1	-	179	179	-	-
Maschinisten	245	234	169	5	11	-	28	28	-	-
Technische Berufe	2898	182	129	18	2716	62	98	20	78	4
Ing., Chemiker, Physiker, Math.	603	7	6	-	596	-	34	-	34	-
Techniker, Tech. Sonderkräfte	2295	175	123	18	2120	62	64	20	44	4
Dienstleistungsberufe	26287	6887	1219	304	19400	1881	1484	1041	443	90
Warenkaufleute	4068	214	66	13	3854	392	105	31	74	11
Dienstleistungskaufleute	1534	46	6	-	1488	230	24	1	23	1
Verkehrsberufe	3890	3417	593	21	473	-	554	546	8	3
Organ., Verwalt., Büroberufe	9398	154	46	2	9244	661	164	7	157	21
Ordnungs-, Sicherheitsberufe	452	372	37	3	80	2	34	34	-	-
Schriftwerkch., Künstl. Ber.	319	61	32	14	258	15	20	4	16	-
Gesundheitsdienstberufe	2551	130	27	1	2421	418	116	11	105	14
Sozial- und Erziehungsberufe	1474	61	20	4	1413	136	57	4	53	3
Allg. Dienstleistungsberufe	2601	2432	392	246	169	27	410	403	7	37
Sonstige Arbeitskräfte	34	24	5	11	10	8	2	1	1	2
Ohne Angabe	-	-	-	-	-	-	-	-	-	-
<b>Insgesamt</b>	<b>54300</b>	<b>31046</b>	<b>10599</b>	<b>2156</b>	<b>23254</b>	<b>1971</b>	<b>7080</b>	<b>6531</b>	<b>549</b>	<b>207</b>

Berufsbereiche --- Berufsabschnitte	Beschäftigte						dar.: Ausländer			
	Insgesamt	Arbeiter			Angestellte		zusammen	davon		dar.: Auszu- bil- dende
		zusammen	darunter:		zusammen	dar.: Auszu- bild.		Arbeiter	Ange- stellte	
			Fach- arbeiter	Auszu- bild.						
1	2	3	4	5	6	7	8	9	10	
	05124	Muppertal, Kreisfreie Stadt								
Pflanzenbauer, Tierzüchter, Fi.	1194	1109	546	151	85	2	128	125	3	4
Bergleute, Mineralgewinner	77	72	20	1	5	-	6	6	-	-
Fertigungsberufe	51515	48991	21021	4172	2524	62	8964	8912	52	247
Steinbearbeiter, Baustoffher.	61	57	34	10	4	1	8	8	-	-
Keramiker, Glasmacher	45	38	13	3	7	-	6	6	-	-
Chemiearbeiter, Kunststoffv.	5795	5632	1035	163	163	-	1933	1921	12	8
Papierher., -verarb., Drucker	2442	2237	769	70	205	8	328	323	5	-
Holzaufbereiter, -warenfert.	156	152	28	-	4	1	43	43	-	-
Metallerzeuger, -bearbeiter	6333	6248	2444	194	85	1	1868	1868	-	23
Schlosser, Mechaniker	10861	10188	7311	1883	673	24	735	727	8	143
Elektriker	3897	3527	2548	748	370	10	136	131	5	37
Montierer u. Metallb. a.n.g.	4628	4544	186	8	84	1	1251	1250	1	2
Textil-, Bekleidungsberufe	3093	2932	1204	171	161	-	540	535	5	11
Lederher., -verarb., Fellver.	362	346	161	13	16	1	63	63	-	-
Ernährungsberufe	2637	2464	913	319	173	9	426	423	3	11
Bauberufe	2429	2306	1347	94	123	-	395	390	5	2
Bau-, Raumausst., Polsterer	620	569	400	40	51	-	44	42	2	1
Tischler, Modellbauer	971	912	647	191	59	2	47	47	-	4
Maler, Lackierer	1277	1245	893	196	32	-	84	84	-	4
Warenprüfer, Versandfertigm.	3953	3695	547	63	258	4	652	647	5	1
Hilfsarbeiter	1240	1238	36	1	2	-	348	348	-	-
Maschinisten	715	661	505	5	54	-	57	56	1	-
Technische Berufe	10549	596	307	194	9953	420	256	30	226	17
Ing., Chemiker, Physiker, Math.	2261	11	5	1	2250	10	64	2	62	1
Techniker, Tech. Sonderkräfte	8288	585	302	193	7703	410	192	28	164	16
Dienstleistungsberufe	78108	18490	4685	716	59618	5213	3268	2011	1257	182
Warenkaufleute	11652	669	151	62	10983	1121	275	64	211	28
Dienstleistungskaufleute	5995	134	67	1	5861	748	79	2	77	12
Verkehrsberufe	10746	9453	2810	73	1293	58	830	814	16	3
Organ., Verwalt., Büroberufe	29370	463	133	15	28907	1679	346	13	333	29
Ordnungs-, Sicherheitsberufe	1877	1381	302	7	496	1	68	64	4	-
Schriftwertsch., Künstl. Ber.	1028	100	49	11	928	57	94	10	84	-
Gesundheitsdienstberufe	6815	343	41	21	6472	1208	389	36	353	43
Sozial- und Erziehungsberufe	4434	200	56	5	4234	308	176	12	164	9
Allg. Dienstleistungsberufe	6191	5747	1076	521	444	33	1011	996	15	58
Sonstige Arbeitskräfte	226	123	9	82	103	81	16	7	9	12
Ohne Angabe	-	-	-	-	-	-	-	-	-	-
Insgesamt	141669	69381	26588	5316	72288	5778	12638	11091	1547	462

86 Sozialversicherungspflichtig beschäftigte Arbeitnehmer am 30.06.1988 nach Berufsbereichen und -abschnitten, Ausländern sowie Stellung im Beruf

Berufsbereiche --- Berufsabschnitte	Beschäftigte						dar.: Ausländer			
	Insgesamt	Arbeiter			Angestellte		zusammen	davon		dar.: Auszubildende
		zusammen	darunter:		zusammen	dar.: Auszubild.		Arbeiter	Angestellte	
			Facharbeiter	Auszubild.						
1	2	3	4	5	6	7	8	9	10	
	05154	Kleve, Kreis								
Pflanzenbauer, Tierzüchter, Fi.	2553	2415	1217	534	138	5	114	107	7	2
Bergleute, Mineralgewinner	24	23	18	-	1	-	1	1	-	-
Fertigungsberufe	22775	21582	11206	2694	1193	34	1773	1707	66	33
Steinbearbeiter, Baustoffher.	216	211	24	8	5	-	52	52	-	-
Keramiker, Glasmacher	73	69	11	2	4	-	6	6	-	-
Chemiearbeiter, Kunststoffv.	1025	970	291	9	55	1	91	83	8	-
Papierher., -verarb., Drucker	1177	1077	427	60	100	2	60	58	2	2
Holzaufbereiter, -warenfert.	101	97	43	4	4	-	9	9	-	-
Metallerzeuger, -bearbeiter	690	671	295	15	19	-	80	79	1	1
Schlosser, Mechaniker	5581	5175	3711	1097	406	14	369	338	31	13
Elektriker	2073	1936	1072	361	137	1	141	134	7	3
Montierer u. Metallb. a.n.g.	471	458	68	-	13	-	29	29	-	-
Textil-, Bekleidungsberufe	1022	982	207	62	40	-	119	117	2	3
Lederher., -verarb., Fellver.	814	799	342	80	15	-	40	40	-	-
Ernährungsberufe	2644	2493	889	386	151	11	211	207	4	5
Bauberufe	2914	2831	1738	214	83	1	331	328	3	4
Bau-, Raumausstat., Polsterer	367	350	260	26	17	1	15	14	1	-
Tischler, Modellbauer	1234	1196	882	225	38	1	59	58	1	1
Maler, Lackierer	773	755	566	139	18	-	33	33	-	1
Warenprüfer, Versandfertigm.	938	875	73	2	63	2	63	57	6	-
Hilfsarbeiter	251	248	37	4	3	-	30	30	-	-
Maschinisten	411	389	270	-	22	-	35	35	-	-
Technische Berufe	2679	149	80	20	2530	161	159	9	150	-
Ing., Chemiker, Physiker, Math.	553	4	3	-	549	3	34	-	34	-
Techniker, Tech. Sonderkräfte	2126	145	77	20	1981	158	125	9	116	-
Dienstleistungsberufe	35698	9387	2383	564	26311	3344	1565	588	977	46
Warenkaufleute	5861	322	63	36	5539	866	184	45	139	8
Dienstleistungskaufleute	2570	42	19	2	2528	376	99	-	99	4
Verkehrsberufe	5077	4453	1451	49	624	3	346	300	46	1
Organ.-, Verwalt.-, Büroberufe	10438	83	27	5	10355	1071	365	3	362	7
Ordnungs-, Sicherheitsberufe	1075	863	176	8	212	1	47	42	5	-
Schriftwerksch., Künstl. Ber.	245	23	9	3	222	10	6	2	4	-
Gesundheitsdienstberufe	4593	60	11	3	4533	767	251	2	249	13
Sozial- und Erziehungsberufe	2119	116	11	21	2003	216	63	-	63	4
Allg. Dienstleistungsberufe	3720	3425	616	437	295	34	204	194	10	9
Sonstige Arbeitskräfte	76	56	3	50	20	10	4	3	1	3
Ohne Angabe	-	-	-	-	-	-	-	-	-	-
Insgesamt	63805	33612	14907	3862	30193	3554	3616	2415	1201	84



Berufsbereiche --- Berufsabschnitte	Beschäftigte						dar.: Ausländer			
	Insgesamt	Arbeiter			Angestellte		zusammen	davon		dar.: Auszu- bil- dende
		zusammen	darunter:		zusammen	dar.: Auszu- bild.		Arbeiter	Ange- stellte	
			Fach- arbeiter	Auszu- bild.						
1	2	3	4	5	6	7	8	9	10	
	05150	Mettmann, Kreis								
Pflanzenbauer, Tierzüchter, Fi.	2001	1614	643	238	387	17	187	176	11	6
Bergleute, Mineralgewinner	146	144	45	-	2	-	39	39	-	-
Fertigungsberufe	60903	57679	24029	4122	3224	62	12725	12650	75	221
Steinbearbeiter, Baustoffher.	222	219	76	13	3	1	58	58	-	-
Keramiker, Glasmacher	168	141	68	3	27	-	44	44	-	-
Chemiearbeiter, Kunststoffv.	2557	2413	275	33	144	2	642	636	6	5
Papierher., -verarb., Drucker	1892	1712	469	82	180	3	351	347	4	2
Holzaufbereiter, -warenfert.	81	79	32	-	2	-	14	14	-	-
Metallerzeuger, -bearbeiter	12652	12372	3753	173	280	2	4590	4584	6	16
Schlosser, Mechaniker	13232	12247	8800	1889	985	26	1197	1182	15	130
Elektriker	4072	3640	2653	660	432	3	231	216	15	27
Montierer u. Metallb. a.n.g.	8911	8879	547	8	32	-	3091	3087	4	-
Textil-, Bekleidungsberufe	922	852	379	43	70	-	156	152	4	5
Lederher., -verarb., Fellver.	548	512	216	51	36	1	69	69	-	1
Ernährungsberufe	2707	2440	1028	387	267	9	365	359	6	14
Bauberufe	3462	3267	1933	207	195	-	602	599	3	6
Bau-, Raumausst., Polsterer	858	799	587	87	59	6	90	90	-	2
Tischler, Modellbauer	1286	1211	852	199	75	-	88	87	1	2
Maler, Lackierer	1487	1444	1018	233	43	-	158	158	-	8
Warenprüfer, Versandfertig.	4024	3663	606	33	361	8	662	651	11	1
Hilfsarbeiter	668	663	42	-	5	1	183	183	-	-
Maschinisten	1154	1126	695	21	28	-	134	134	-	2
Technische Berufe	12118	621	361	57	11497	274	411	32	379	7
Ing., Chemiker, Physiker, Math.	3153	17	7	3	3136	6	148	2	146	-
Techniker, Tech. Sonderkräfte	8965	604	354	54	8361	268	263	30	233	7
Dienstleistungsberufe	77800	18211	4193	835	59589	4605	3933	2285	1648	203
Warenkaufleute	13821	624	169	56	13197	1057	403	81	322	28
Dienstleistungskaufleute	3465	74	37	4	3391	414	60	1	59	9
Verkehrsberufe	12117	10186	2371	47	1931	6	1350	1291	59	1
Organ., Verwalt., Büroberufe	29036	388	126	13	28648	1632	707	53	654	33
Ordnungs-, Sicherheitsberufe	1331	783	265	11	548	1	47	31	16	-
Schriftwerksch., Künstl. Ber.	705	109	66	11	596	43	31	13	18	1
Gesundheitsdienstberufe	6298	240	31	16	6058	957	335	24	311	38
Sozial- und Erziehungsberufe	4734	167	24	18	4567	383	186	10	176	7
Allg. Dienstleistungsberufe	6293	5640	1104	659	653	112	814	781	33	86
Sonstige Arbeitskräfte	165	73	5	25	92	58	7	3	4	2
Ohne Angabe	-	-	-	-	-	-	-	-	-	-
Insgesamt	153133	78342	29276	5277	74791	5016	17302	15185	2117	439

88 Sozialversicherungspflichtig beschäftigte Arbeitnehmer am 30.06.1988 nach Berufsbereichen und -abschnitten, Ausländern sowie Stellung im Beruf

Berufsbereiche --- Berufsabschnitte	Beschäftigte						dar.: Ausländer			
	Insgesamt	Arbeiter			Angestellte		zusammen	davon		dar.: Auszubildende
		zusammen	darunter:		zusammen	dar.: Auszubild.		Arbeiter	Angestellte	
			Facharbeiter	Auszubild.						
1	2	3	4	5	6	7	8	9	10	
	05162	Neuss, Kreis								
Pflanzenbauer, Tierzüchter, Fi.	1801	1615	663	202	186	13	151	147	4	2
Bergleute, Mineralgewinner	348	340	84	-	8	-	112	109	3	-
Fertigungsberufe	44624	42516	22057	3873	2108	64	7404	7358	46	190
Steinbearbeiter, Baustoffher.	398	391	137	18	7	1	127	127	-	1
Keramiker, Glasmacher	462	446	36	10	16	1	183	182	1	2
Chemiearbeiter, Kunststoffv.	5800	5677	2537	246	123	1	1108	1103	5	27
Papierher., -verarb., Drucker	1490	1384	354	55	106	5	334	327	7	3
Holzaufbereiter, -warenfert.	82	75	25	7	7	2	23	22	1	1
Metallerzeuger, -bearbeiter	5034	4964	2000	150	70	-	1437	1437	-	9
Schlosser, Mechaniker	10695	10023	7435	1596	672	24	850	840	10	86
Elektriker	3314	3061	2428	543	253	14	119	114	5	22
Montierer u. Metallb. a.n.g.	1254	1248	45	2	6	-	569	569	-	1
Textil-, Bekleidungsberufe	1329	1244	546	224	85	1	186	185	1	20
Lederher., -verarb., Fellver.	116	109	68	15	7	2	9	9	-	-
Ernährungsberufe	3245	3058	954	416	187	9	697	694	3	8
Bauberufe	3537	3378	1959	170	159	-	505	503	2	3
Bau-, Raumausstat., Polsterer	553	512	403	54	41	1	27	26	1	-
Tischler, Modellbauer	888	844	581	148	44	-	39	38	1	-
Maler, Lackierer	1265	1245	857	197	20	-	128	128	-	5
Warenprüfer, Versandfertigtm.	1999	1833	327	11	166	3	494	490	4	1
Hilfsarbeiter	673	668	15	8	5	-	273	273	-	1
Maschinisten	2490	2356	1350	3	134	-	296	291	5	-
Technische Berufe	9805	536	353	56	9269	220	324	28	296	8
Ing., Chemiker, Physiker, Math.	2645	5	4	1	2640	4	141	-	141	-
Techniker, Tech. Sonderkräfte	7160	531	349	55	6629	216	183	28	155	8
Dienstleistungsberufe	61047	16154	3693	654	44893	3962	3221	1886	1335	161
Warenkaufleute	10386	501	116	53	9885	1045	339	69	270	43
Dienstleistungskaufleute	3751	56	29	1	3695	432	63	2	61	9
Verkehrsberufe	9547	8431	2032	52	1116	4	952	930	22	4
Organ., Verwalt., Büroberufe	20419	309	93	4	20110	1338	581	34	547	30
Ordnungs-, Sicherheitsberufe	1773	1258	295	6	515	1	131	122	9	-
Schriftwerksch., Künstl. Ber.	555	53	35	6	502	40	20	1	19	-
Gesundheitsdienstberufe	5271	128	18	5	5143	826	247	12	235	25
Sozial- und Erziehungsberufe	3558	134	18	1	3424	221	145	8	137	3
Allg. Dienstleistungsberufe	5787	5284	1057	526	503	55	743	708	35	47
Sonstige Arbeitskräfte	265	144	1	110	121	95	18	12	6	11
Ohne Angabe	-	-	-	-	-	-	-	-	-	-
Insgesamt	117890	61305	26051	4895	56585	4354	11230	9540	1690	372

Berufsbereiche --- Berufsabschnitte	Beschäftigte						dar.: Ausländer			
	Insgesamt	Arbeiter			Angestellte		zusammen	davon		dar.: Auszu- bildende
		zusammen	darunter:		zusammen	dar.: Auszu- bild.		Arbeiter	Ange- stellte	
			Fach- arbeiter	Auszu- bild.						
1	2	3	4	5	6	7	8	9	10	
	05166	Viersen, Kreis								
Pflanzenbauer, Tierzüchter, Fi.	1387	1298	593	273	89	5	79	76	3	2
Bergleute, Mineralgewinner	22	21	2	-	1	-	4	4	-	-
Fertigungsberufe	30560	29135	12593	2925	1425	42	3491	3446	45	96
Steinbearbeiter, Baustoffher.	295	277	53	7	18	3	42	42	-	-
Keramiker, Glasmacher	82	75	8	-	7	-	35	35	-	-
Chemiearbeiter, Kunststoffv.	3505	3410	173	85	95	2	481	476	5	4
Papierher., -verarb., Drucker	1027	943	413	40	84	4	93	90	3	-
Holzaufbereiter, -warenfert.	72	72	18	2	-	-	16	16	-	-
Metallerzeuger, -bearbeiter	2352	2306	785	70	46	-	431	431	-	4
Schlosser, Mechaniker	5899	5474	3706	1111	425	12	357	342	15	41
Elektriker	1997	1811	1255	428	186	12	72	67	5	14
Montierer u. Metallb. a.n.g.	1850	1849	60	1	1	-	649	649	-	-
Textil-, Bekleidungsberufe	3380	3260	1844	213	120	-	414	411	3	15
Lederher., -verarb., Fellver.	506	490	69	10	16	1	70	69	1	1
Ernährungsberufe	2238	2111	759	354	127	4	211	205	6	3
Bauberufe	2296	2219	1254	186	77	-	143	142	1	2
Bau-, Raumausstat., Polsterer	577	551	383	44	26	2	54	54	-	4
Tischler, Modellbauer	1060	1027	676	213	33	-	53	53	-	1
Maler, Lackierer	722	709	473	146	13	-	40	39	1	6
Warenprüfer, Versandfertigm.	1792	1662	439	11	130	2	221	216	5	1
Hilfsarbeiter	456	451	27	4	5	-	77	77	-	-
Maschinisten	454	438	198	-	16	-	32	32	-	-
Technische Berufe	3875	450	101	26	3425	99	201	53	148	3
Ing., Chemiker, Physiker, Math.	746	6	6	-	740	2	42	-	42	1
Techniker, Tech.Sonderkräfte	3129	444	95	26	2685	97	159	53	106	2
Dienstleistungsberufe	36562	9953	2320	493	26609	2735	1636	853	783	62
Warenkaufleute	6192	377	100	28	5815	799	148	33	115	11
Dienstleistungskaufleute	1791	42	12	1	1749	226	36	1	35	2
Verkehrsberufe	5684	4999	1299	22	685	4	523	465	58	2
Organ.-, Verwalt.-, Büroberufe	11711	155	63	5	11556	927	336	7	329	4
Ordnungs-, Sicherheitsberufe	979	763	230	18	216	1	107	101	6	-
Schriftwerksch., Künstl.Ber.	369	36	23	5	333	33	14	2	12	1
Gesundheitsdienstberufe	4195	222	15	3	3973	613	163	10	153	18
Sozial- und Erziehungsberufe	2132	111	26	6	2021	111	68	3	65	3
Allg. Dienstleistungsberufe	3509	3248	552	405	261	21	241	231	10	21
Sonstige Arbeitskräfte	50	26	1	23	24	22	2	1	1	1
Ohne Angabe	-	-	-	-	-	-	-	-	-	-
<b>Insgesamt</b>	<b>72456</b>	<b>40883</b>	<b>15610</b>	<b>3740</b>	<b>31573</b>	<b>2903</b>	<b>5413</b>	<b>4433</b>	<b>980</b>	<b>164</b>

90 Sozialversicherungspflichtig beschäftigte Arbeitnehmer am 30.06.1988 nach Berufsbereichen und -abschnitten,  
Ausländern sowie Stellung im Beruf

Berufsbereiche --- Berufsabschnitte	Beschäftigte						dar.: Ausländer			
	Insgesamt	Arbeiter			Angestellte		zusammen	davon		dar.: Auszu- bil- dende
		zusammen	darunter:		zusammen	dar.: Auszu- bild.		Arbeiter	Ange- stellte	
			Fach- arbeiter	Auszu- bild.						
1	2	3	4	5	6	7	8	9	10	
	05170	Mesel, Kreis								
Pflanzenbauer, Tierzüchter, Fi.	2205	2052	900	377	153	10	104	101	3	7
Bergleute, Mineralgewinner	13201	13200	11021	1106	1	-	3150	3150	-	237
Fertigungsberufe	37058	35310	19426	4259	1748	43	3241	3209	32	206
Steinbearbeiter, Baustoffher.	448	435	84	24	13	-	97	96	1	-
Keramiker, Glasmacher	1246	1218	180	4	28	2	184	182	2	1
Chemiearbeiter, Kunststoffv.	1473	1430	412	33	43	-	127	126	1	1
Papierher., -verarb., Drucker	797	756	419	35	41	2	84	83	1	1
Holzaufbereiter, -warenfert.	123	122	37	1	1	-	12	12	-	-
Metallerzeuger, -bearbeiter	3153	3110	1616	117	43	-	416	416	-	6
Schlosser, Mechaniker	11021	10356	7228	1956	665	20	786	778	8	95
Elektriker	3800	3597	2418	803	203	6	160	156	4	44
Montierer u. Metallb. a.n.g.	996	985	118	7	11	-	130	129	1	-
Textil-, Bekleidungsberufe	924	884	303	167	40	3	91	90	1	33
Lederher., -verarb., Fellver.	69	62	37	17	7	-	3	3	-	-
Ernährungsberufe	2036	1906	792	365	130	4	173	172	1	5
Bauberufe	4259	4055	2585	211	204	2	478	474	4	8
Bau-, Raumausstat., Polsterer	813	778	616	58	35	1	59	59	-	1
Tischler, Modellbauer	1323	1274	905	290	49	2	38	37	1	4
Maler, Lackierer	927	895	668	154	32	-	32	32	-	5
Warenprüfer, Versandfertigm.	1156	1041	160	8	115	1	90	86	4	-
Hilfsarbeiter	603	572	37	7	31	-	111	109	2	2
Maschinisten	1891	1834	811	2	57	-	170	169	1	-
Technische Berufe	5439	477	379	45	4962	172	117	14	103	3
Ing., Chemiker, Physiker, Math.	1189	4	4	-	1185	1	34	-	34	-
Techniker, Tech.Sonderkräfte	4250	473	375	45	3777	171	83	14	69	3
Dienstleistungsberufe	50813	13668	4009	802	37145	4463	1632	847	785	135
Warenkaufleute	9135	523	133	36	8612	1305	204	52	152	38
Dienstleistungskaufleute	3009	93	41	2	2916	371	36	1	35	2
Verkehrsberufe	7009	6239	2229	80	770	4	388	372	16	1
Organ.-, Verwalt.-, Büroberufe	15190	214	76	9	14976	1457	206	3	203	15
Ordnungs-, Sicherheitsberufe	1127	883	326	6	244	4	36	32	4	-
Schriftwerksch., Künstl.Ber.	506	66	27	20	440	49	19	-	19	1
Gesundheitsdienstberufe	5771	233	27	10	5538	1017	234	15	219	40
Sozial- und Erziehungsberufe	3393	177	11	7	3216	225	125	4	121	5
Allg. Dienstleistungsberufe	5673	5240	1139	632	433	31	384	368	16	33
Sonstige Arbeitskräfte	138	94	-	23	44	34	3	3	-	1
Ohne Angabe	-	-	-	-	-	-	-	-	-	-
Insgesamt	108854	64801	35735	6612	44053	4722	8247	7324	923	589

Berufsbereiche --- Berufsabschnitte	Beschäftigte						dar.: Ausländer			
	Insgesamt	Arbeiter			Angestellte		zusammen	davon		dar.: Auszu- bildende
		zusammen	darunter:		zusammen	dar.: Auszu- bild.		Arbeiter	Ange- stellte	
			Fach- arbeiter	Auszu- bild.						
1	2	3	4	5	6	7	8	9	10	
	053	Köln, Regierungsbezirk								
Pflanzenbauer, Tierzüchter, Fi.	15363	14055	5963	1996	1308	41	1314	1284	30	29
Bergleute, Mineralgewinner	7137	7122	5480	315	15	1	2017	2017	-	75
Fertigungsberufe	427048	405583	201381	40312	21465	716	64998	64395	603	2283
Steinbearbeiter, Baustoffher.	2034	1978	829	133	56	4	414	412	2	4
Keramiker, Glasmacher	5463	5306	1437	168	157	10	1233	1228	5	10
Chemiearbeiter, Kunststoffv.	45132	44045	11905	1433	1087	23	9472	9422	50	79
Papierher., -verarb., Drucker	20538	18701	6604	987	1837	97	2903	2862	41	24
Holzaufbereiter, -warenfert.	1514	1478	430	28	36	4	235	234	1	2
Metallerzeuger, -bearbeiter	38953	38499	15732	1437	454	7	10858	10845	13	150
Schlosser, Mechaniker	98089	91655	66842	16840	6434	259	6937	6787	150	1170
Elektriker	37733	34763	24591	6984	2970	101	1842	1768	74	336
Montierer u. Metallb. a.n.g.	17300	17210	1582	53	90	4	4781	4778	3	6
Textil-, Bekleidungsberufe	12912	12382	5050	1407	530	14	2447	2424	23	140
Lederher., -verarb., Fellver.	3180	3036	1163	235	144	8	428	421	7	11
Ernährungsberufe	30973	28888	10561	3897	2085	96	5912	5830	82	86
Bauberufe	38085	36182	20977	1995	1903	5	5577	5540	37	86
Bau-, Raumausst., Polsterer	9080	8616	5972	754	464	28	1301	1291	10	27
Tischler, Modellbauer	11012	10472	7549	1802	540	5	578	571	7	37
Maler, Lackierer	12893	12561	8188	1959	332	6	1269	1266	3	97
Warenprüfer, Versandfertig.	20909	19320	3473	160	1589	44	3706	3650	56	15
Hilfsarbeiter	9197	9063	997	24	134	1	3945	3927	18	3
Maschinisten	12051	11428	7499	16	623	-	1160	1139	21	-
Technische Berufe	101895	4687	3073	642	97208	3460	3594	255	3339	75
Ing., Chemiker, Physiker, Math.	32862	136	72	17	32726	58	1542	9	1533	3
Techniker, Tech. Sonderkräfte	69033	4551	3001	625	64482	3402	2052	246	1806	72
Dienstleistungsberufe	733378	169256	41841	7885	564122	48377	39310	21680	17630	1782
Warenkaufleute	103060	5423	1690	517	97637	11170	3198	686	2512	337
Dienstleistungskaufleute	55184	917	292	28	54267	5930	1039	42	997	81
Verkehrsberufe	88453	75923	21826	652	12530	150	7902	7562	340	28
Organ., Verwalt., Büroberufe	272931	5100	1249	96	267831	17221	6252	256	5996	391
Ordnungs-, Sicherheitsberufe	19193	14399	3487	112	4794	20	906	808	98	2
Schriftw. Kech., Künstl. Ber.	15342	1110	578	166	14232	560	1393	85	1308	10
Gesundheitsdienstberufe	65791	2100	265	69	63691	10171	3881	212	3669	363
Sozial- und Erziehungsberufe	44865	1605	316	97	43260	2681	2364	72	2292	74
Allg. Dienstleistungsberufe	68559	62679	12138	6148	5880	474	12375	11957	418	496
Sonstige Arbeitskräfte	3586	2073	158	1322	1513	1057	339	269	70	185
Ohne Angabe	2	2	-	-	-	-	-	-	-	-
Insgesamt	1288409	602778	257896	52472	685631	53652	111572	89900	21672	4429

92 Sozialversicherungspflichtig beschäftigte Arbeitnehmer am 30.06.1988 nach Berufsbereichen und -abschnitten, Ausländern sowie Stellung im Beruf

Berufsbereiche --- Berufsabschnitte	Beschäftigte						dar.: Ausländer			
	Insgesamt	Arbeiter			Angestellte		zusammen	davon		dar.: Auszu- bil- dende
		zusammen	darunter:		zusammen	dar.: Auszu- bild.		Arbeiter	Angestellte	
			Fach- arbeiter	Auszu- bild.						
1	2	3	4	5	6	7	8	9	10	
	05313	Aachen, Kreisfreie Stadt								
Pflanzenbauer, Tierzüchter, Fi.	917	873	337	107	44	3	84	83	1	3
Bergleute, Mineralgawinner	11	9	7	-	2	1	1	1	-	-
Fertigungsberufe	28988	27355	13762	2867	1633	54	5024	4934	90	167
Steinbearbeiter, Baustoffher.	90	84	60	7	6	1	11	11	-	-
Keramiker, Glasmacher	530	518	81	5	12	1	106	106	-	-
Chemiearbeiter, Kunststoffv.	2257	2136	192	10	121	-	688	675	13	1
Papierher., -verarb., Drucker	758	663	361	87	95	6	63	61	2	1
Holzaufbereiter, -warenfert.	22	19	10	-	3	-	5	5	-	-
Metallerzeuger, -bearbeiter	1547	1519	992	52	28	-	258	256	2	4
Schlosser, Mechaniker	6942	6431	4873	1274	511	20	517	496	21	86
Elektriker	3070	2767	1866	603	303	16	258	235	23	33
Montierer u. Metallb. a.n.g.	1578	1575	72	3	3	-	482	482	-	-
Textil-, Bekleidungsberufe	1738	1683	1260	141	55	2	563	559	4	23
Lederher., -verarb., Fellver.	147	138	90	23	9	2	20	20	-	3
Ernährungsberufe	3441	3310	839	283	131	3	1089	1084	5	5
Bauberufe	2053	1928	1165	120	125	1	303	297	6	3
Bau-, Raumausst., Polsterer	497	463	346	40	34	1	51	51	-	-
Tischler, Modellbauer	731	694	516	86	37	-	58	56	2	2
Maler, Lackierer	777	758	577	124	19	1	33	32	1	6
Warenprüfer, Versandfertigm.	1978	1857	118	9	121	-	414	403	11	-
Hilfsarbeiter	377	375	26	-	2	-	73	73	-	-
Maschinisten	455	437	318	-	18	-	32	32	-	-
Technische Berufe	9360	243	136	27	9117	562	601	26	575	10
Ing., Chemiker, Physiker, Math.	3846	21	7	3	3825	12	284	2	282	2
Techniker, Tech. Sonderkräfte	5514	222	129	24	5292	550	317	24	293	8
Dienstleistungsberufe	57735	12581	2544	625	45154	4280	3679	1546	2133	177
Warenkaufleute	7911	304	61	44	7607	915	374	42	332	36
Dienstleistungskaufleute	5307	88	37	1	5219	660	182	4	178	9
Verkehrsberufe	5727	4872	1105	28	855	39	488	445	43	1
Organ., Verwalt., Büroberufe	20369	283	79	7	20086	1341	785	18	767	31
Ordnungs-, Sicherheitsberufe	1187	959	247	5	228	4	51	45	6	-
Schriftwerksch., Künstl. Ber.	1089	112	68	22	977	66	107	5	102	-
Gesundheitsdienstberufe	6361	278	35	2	6083	919	482	24	458	55
Sozial- und Erziehungsberufe	3852	108	30	10	3744	304	215	13	202	6
Allg. Dienstleistungsberufe	5932	5577	882	506	355	32	995	950	45	39
Sonstige Arbeitskräfte	117	35	6	17	82	72	12	4	8	8
Ohne Angabe	-	-	-	-	-	-	-	-	-	-
Insgesamt	97128	41096	16792	3643	56032	4972	9401	6594	2807	365

Berufsbereiche --- Berufsabschnitte	Beschäftigte						dar.: Ausländer			
	Insgesamt	Arbeiter			Angestellte		zusammen	davon		dar.: Auszu- bil- dende
		zusammen	darunter:		zusammen	dar.: Auszu- bild.		Arbeiter	Ange- stellte	
			Fach- arbeiter	Auszu- bild.						
1	2	3	4	5	6	7	8	9	10	
	05314	Bonn, Kreisfreie Stadt								
Pflanzenbauer, Tierzüchter, Fi.	1422	1187	445	157	235	-	96	88	8	2
Bergleute, Mineralgewinner	10	9	1	5	1	-	-	-	-	-
Fertigungsberufe	23278	21308	11040	2729	1970	51	3263	3219	44	112
Steinbearbeiter, Baustoffher.	65	62	32	13	3	-	12	12	-	1
Keramiker, Glasmacher	304	293	240	12	11	-	56	55	1	1
Chemiearbeiter, Kunststoffv.	1973	1896	261	40	77	6	655	654	1	-
Papierher., -verarb., Drucker	1577	1303	661	112	274	3	89	84	5	1
Holzaufbereiter, -warenfert.	15	13	3	-	2	-	1	1	-	-
Metallerzeuger, -bearbeiter	902	887	397	18	15	1	286	286	-	1
Schlosser, Mechaniker	5422	4843	3488	1038	579	17	269	255	14	63
Elektriker	2645	2340	1498	598	305	9	100	98	2	20
Montierer u. Metallb. a.n.g.	661	657	45	1	4	-	271	271	-	-
Textil-, Bekleidungsberufe	465	427	194	106	38	3	49	48	1	2
Lederher., -verarb., Fellver.	149	141	83	22	8	-	11	11	-	1
Ernährungsberufe	3372	3110	1159	364	262	10	766	754	12	9
Bauberufe	1599	1505	964	52	94	-	282	282	-	2
Bau-, Raumausstat., Polsterer	598	556	435	68	42	2	25	24	1	2
Tischler, Modellbauer	695	642	485	124	53	-	23	23	-	-
Maler, Lackierer	939	900	688	153	39	-	39	39	-	7
Warenprüfer, Versandfertigm.	1206	1071	137	4	135	-	269	269	-	2
Hilfsarbeiter	325	324	19	-	1	-	34	34	-	-
Maschinisten	366	338	251	4	28	-	26	19	7	-
Technische Berufe	6580	323	179	51	6257	216	203	12	191	1
Ing., Chemiker, Physiker, Math.	2113	12	7	1	2101	7	83	-	83	-
Techniker, Tech.Sonderkräfte	4467	311	172	50	4156	209	120	12	108	1
Dienstleistungsberufe	91569	16032	3971	802	75537	5455	4317	1997	2320	166
Warenkaufleute	9784	390	95	67	9394	1074	227	44	183	20
Dienstleistungskaufleute	5628	121	18	-	5507	603	72	5	67	6
Verkehrsberufe	6780	5406	1839	36	1374	5	322	298	24	2
Organ.-, Verwalt.-, Büroberufe	40887	1203	137	15	39684	1547	872	35	837	26
Ordnungs-, Sicherheitsberufe	2055	1543	273	4	512	3	112	102	10	-
Schriftwerksch., Künstl.Ber.	2914	118	70	15	2796	105	207	3	204	1
Gesundheitsdienstberufe	9672	195	12	3	9477	1731	602	29	573	47
Sozial- und Erziehungsberufe	6104	123	25	1	5981	331	384	8	376	7
Allg. Dienstleistungsberufe	7745	6933	1502	661	812	56	1519	1473	46	57
Sonstige Arbeitskräfte	140	65	3	53	75	61	11	7	4	8
Ohne Angabe	-	-	-	-	-	-	-	-	-	-
Insgesamt	122999	38924	15639	3797	84075	5783	7890	5323	2567	289

94 Sozialversicherungspflichtig beschäftigte Arbeitnehmer am 30.06.1988 nach Berufsbereichen und -abschnitten,  
Ausländern sowie Stellung im Beruf

Berufsbereiche --- Berufsabschnitte	Beschäftigte						dar.: Ausländer			
	Insgesamt	Arbeiter			Angestellte		zusammen	davon		dar.: Auszu- bildende
		zusammen	darunter:		zusammen	dar.: Auszu- bild.		Arbeiter	Ange- stellte	
			Fach- arbeiter	Auszu- bild.						
1	2	3	4	5	6	7	8	9	10	
	05315	Köln, Kreisfreie Stadt								
Pflanzenbauer, Tierzüchter, Fi.	3460	3097	1269	325	363	10	450	439	11	6
Bergleute, Mineralgewinner	54	53	30	-	1	-	6	6	-	-
Fertigungsberufe	109529	103199	55428	8450	6330	203	22451	22227	224	568
Steinbearbeiter, Baustoffher.	432	409	194	30	23	3	101	99	2	-
Keramiker, Glasmacher	762	711	63	23	51	2	207	206	1	1
Chemiearbeiter, Kunststoffv.	6800	6595	2262	146	205	2	1249	1242	7	12
Papierher., -verarb., Drucker	5737	5002	2115	279	735	43	861	846	15	7
Holzaufbereiter, -warenfert.	145	138	38	-	7	-	33	33	-	-
Metallerzeuger, -bearbeiter	9840	9743	4027	254	97	-	4095	4094	1	33
Schlosser, Mechaniker	26396	24625	18388	3454	1771	76	2590	2540	50	292
Elektriker	11892	11012	7945	1693	880	27	703	678	25	115
Montierer u. Metallb. a.n.g.	3159	3131	428	19	28	-	1146	1143	3	-
Textil-, Bekleidungsberufe	1413	1294	623	170	119	3	264	254	10	13
Lederher., -verarb., Fellver.	577	541	256	64	36	1	80	79	1	3
Ernährungsberufe	9292	8671	3153	845	621	13	2328	2293	35	22
Bauberufe	9001	8423	5420	437	578	2	2024	2009	15	30
Bau-, Raumausstat., Polsterer	2925	2778	1623	184	147	8	733	727	6	4
Tischler, Modellbauer	2789	2618	1890	342	171	1	238	236	2	7
Maler, Lackierer	4004	3893	2420	445	111	2	737	735	2	20
Warenprüfer, Versandfertigtm.	6565	6048	1822	60	517	20	1550	1525	25	9
Hilfsarbeiter	5172	5101	746	1	71	-	3021	3003	18	-
Maschinisten	2628	2466	2015	4	162	-	491	485	6	-
Technische Berufe	31067	1374	970	141	29693	645	1077	89	988	18
Ing., Chemiker, Physiker, Math.	12261	44	24	7	12217	18	524	2	522	-
Techniker, Tech. Sonderkräfte	18806	1330	946	134	17476	627	553	87	466	18
Dienstleistungsberufe	271952	57651	12943	1951	214301	15501	18789	10797	7992	713
Warenkaufleute	35492	1756	599	135	33736	3163	1325	253	1072	150
Dienstleistungskaufleute	29187	286	49	19	28901	3109	636	25	611	58
Verkehrsberufe	32358	27170	6361	172	5188	69	4159	3992	167	9
Organ-, Verwalt.-, Büroberufe	104568	1909	564	26	102659	5531	2852	129	2723	173
Ordnungs-, Sicherheitsberufe	6999	5417	1081	19	1582	6	403	360	43	2
Schriftwertsch., Künstl. Ber.	8569	497	276	61	8072	221	940	49	891	7
Gesundheitsdienstberufe	18460	398	51	9	18062	2570	1422	73	1349	141
Sozial- und Erziehungsberufe	14283	343	61	36	13940	660	939	13	926	23
Allg. Dienstleistungsberufe	22036	19875	3901	1474	2161	172	6113	5903	210	150
Sonstige Arbeitskräfte	2118	1359	97	1011	759	466	270	233	37	145
Ohne Angabe	-	-	-	-	-	-	-	-	-	-
Insgesamt	418180	166733	70737	11878	251447	16825	43043	33791	9252	1450



Berufsbereiche --- Berufsabschnitte	Beschäftigte						dar.: Ausländer			
	Insgesamt	Arbeiter			Angestellte		zusammen	davon		dar.: Auszu- bil- dende
		zusammen	darunter:		zusammen	dar.: Auszu- bild.		Arbeiter	Ange- stellte	
			Fach- arbeiter	Auszu- bild.						
1	2	3	4	5	6	7	8	9	10	
	05316	Leverkusen, kreisfreie Stadt								
Pflanzenbauer, Tierzüchter, Fi.	489	434	188	58	55	2	22	22	-	1
Bergleute, Mineralgewinner	-	-	-	-	-	-	-	-	-	-
Fertigungsberufe	27436	26697	14824	2616	739	24	4164	4149	15	156
Steinbearbeiter, Baustoffher.	23	22	13	2	1	-	5	5	-	-
Keramiker, Glasmacher	97	85	20	7	12	-	10	10	-	-
Chemiearbeiter, Kunststoffv.	10798	10762	5194	737	36	5	2198	2196	2	47
Papierher., -verarb., Drucker	603	491	191	40	112	3	60	57	3	-
Holzaufbereiter, -warenfert.	3	1	1	-	2	-	1	1	-	-
Metallerzeuger, -bearbeiter	1439	1429	933	64	10	-	353	353	-	8
Schlosser, Mechaniker	5852	5620	4320	990	232	6	422	417	5	63
Elektriker	1929	1862	1434	340	67	-	74	74	-	16
Montierer u. Metallb. a.n.g.	333	330	45	1	3	-	62	62	-	-
Textil-, Bekleidungsberufe	150	144	55	17	6	-	28	28	-	-
Lederher., -verarb., Fellver.	97	96	56	6	1	-	13	13	-	-
Ernährungsberufe	1027	962	245	101	65	5	191	189	2	3
Bauberufe	2154	2075	1050	150	79	-	365	364	1	11
Bau-, Raumausst., Polsterer	271	255	208	10	16	3	36	35	1	-
Tischler, Modellbauer	345	331	253	50	14	-	16	16	-	-
Maler, Lackierer	889	881	354	97	8	-	106	106	-	8
Warenprüfer, Versandfertig.	705	645	83	2	60	2	165	165	-	-
Hilfsarbeiter	128	128	27	1	-	-	19	19	-	-
Maschinisten	593	578	342	1	15	-	40	39	1	-
Technische Berufe	13779	561	400	125	13218	676	383	11	372	13
Ing., Chemiker, Physiker, Math.	3873	1	-	-	3872	8	142	-	142	-
Techniker, Tech. Sonderkräfte	9906	560	400	125	9346	668	241	11	230	13
Dienstleistungsberufe	32914	7924	1762	364	24990	2171	1926	1222	704	96
Warenkaufleute	4657	184	53	18	4473	376	169	29	140	13
Dienstleistungskaufleute	1594	42	17	1	1552	154	21	1	20	1
Verkehrsberufe	3407	2958	960	26	449	4	379	372	7	11
Organ., Verwalt., Büroberufe	13169	413	48	3	12756	1190	278	28	250	30
Ordnungs-, Sicherheitsberufe	1548	788	141	4	760	-	98	88	10	-
Schriftwerksch., Künstl. Ber.	479	39	23	4	440	25	29	1	28	1
Gesundheitsdienstberufe	2574	68	4	-	2506	292	157	8	149	12
Sozial- und Erziehungsberufe	1885	47	18	1	1838	124	86	2	84	-
Allg. Dienstleistungsberufe	3601	3385	498	307	216	6	709	693	16	28
Sonstige Arbeitskräfte	459	260	5	15	199	148	20	7	13	6
Ohne Angabe	-	-	-	-	-	-	-	-	-	-
<b>Insgesamt</b>	<b>75077</b>	<b>35876</b>	<b>17179</b>	<b>3178</b>	<b>39201</b>	<b>3021</b>	<b>6515</b>	<b>5411</b>	<b>1104</b>	<b>272</b>

96 Sozialversicherungspflichtig beschäftigte Arbeitnehmer am 30.06.1988 nach Berufsbereichen und -abschnitten, Ausländern sowie Stellung im Beruf

Berufsbereiche --- Berufsabschnitte	Beschäftigte						dar.: Ausländer			
	Insgesamt	Arbeiter			Angestellte		zusammen	davon		dar.: Auszu- bildende
		zusammen	darunter:		zusammen	dar.: Auszu- bild.		Arbeiter	Ange- stellte	
			Fach- arbeiter	Auszu- bild.						
1	2	3	4	5	6	7	8	9	10	
	05354	Aachen, Kreis								
Pflanzenbauer, Tierzüchter, Fi.	967	929	355	139	38	3	58	58	-	-
Bergleute, Mineralgewinner	369	364	92	95	5	-	72	72	-	29
Fertigungsberufe	28743	27542	13143	3032	1201	26	2817	2774	43	179
Steinbearbeiter, Baustoffher.	161	158	68	17	3	-	7	7	-	-
Keramiker, Glasmacher	1794	1786	510	65	8	3	363	362	1	7
Chemiearbeiter, Kunststoffv.	1492	1378	236	18	114	-	256	248	8	-
Papierher., -verarb., Drucker	765	716	233	50	49	1	84	82	2	1
Holzaufbereiter, -warenfert.	155	151	55	3	4	-	33	32	1	-
Metallerzeuger, -bearbeiter	4309	4256	1434	194	53	-	550	549	1	12
Schlosser, Mechaniker	6392	6033	4359	1269	359	3	360	350	10	87
Elektriker	2329	2179	1544	523	150	4	87	82	5	26
Montierer u. Metallb. a.n.g.	406	403	32	2	3	-	56	56	-	-
Textil-, Bekleidungsberufe	1009	987	139	140	22	2	190	187	3	27
Lederher., -verarb., Fellver.	78	71	44	9	7	1	5	5	-	-
Ernährungsberufe	1731	1645	678	259	86	4	143	140	3	5
Bauberufe	2681	2573	1429	141	108	1	248	246	2	3
Bau-, Raumausstat., Polsterer	626	584	448	51	42	4	34	33	1	2
Tischler, Modellbauer	774	733	553	111	41	1	23	22	1	3
Maler, Lackierer	901	886	654	167	15	-	33	33	-	5
Warenprüfer, Versandfertigm.	1728	1637	117	12	91	2	209	205	4	1
Hilfsarbeiter	125	125	12	-	-	-	13	13	-	-
Maschinisten	1287	1241	598	1	46	-	123	122	1	-
Technische Berufe	4250	293	153	25	3957	135	175	29	146	1
Ing., Chemiker, Physiker, Math.	1024	10	5	-	1014	3	58	2	56	-
Techniker, Tech. Sonderkräfte	3226	283	148	25	2943	132	117	27	90	1
Dienstleistungsberufe	31808	8708	2169	446	23100	2414	1299	629	670	114
Warenkaufleute	5769	329	138	23	5440	668	175	43	132	23
Dienstleistungskaufleute	1352	61	15	2	1291	135	21	-	21	1
Verkehrsberufe	4206	3778	1029	12	428	4	241	226	15	-
Organ.-, Verwalt.-, Büroberufe	10169	136	41	4	10033	773	216	2	214	21
Ordnungs-, Sicherheitsberufe	920	774	232	15	146	1	18	15	3	-
Schriftwerksch., Künstl. Ber.	203	39	24	8	164	6	16	3	13	-
Gesundheitsdienstberufe	4021	183	15	2	3838	688	184	13	171	24
Sozial- und Erziehungsberufe	1706	116	32	4	1590	131	87	2	85	17
Allg. Dienstleistungsberufe	3462	3292	643	376	170	8	341	325	16	28
Sonstige Arbeitskräfte	78	38	1	29	40	37	4	2	2	3
Ohne Angabe	-	-	-	-	-	-	-	-	-	-
<b>Insgesamt</b>	<b>66215</b>	<b>37874</b>	<b>15913</b>	<b>3766</b>	<b>28341</b>	<b>2615</b>	<b>4425</b>	<b>3564</b>	<b>861</b>	<b>326</b>

Berufsbereiche --- Berufsabschnitte	Beschäftigte						dar.: Ausländer			
	Insgesamt	Arbeiter			Angestellte		zusammen	davon		dar.: Auszu- bil- dende
		zusammen	darunter:		zusammen	dar.: Auszu- bild.		Arbeiter	Ange- stellte	
			Fach- arbeiter	Auszu- bild.						
1	2	3	4	5	6	7	8	9	10	
	05358	Düren, Kreis								
Pflanzenbauer, Tierzüchter, Fi.	1056	988	509	132	68	2	32	30	2	2
Bergleute, Mineralgwiner	3293	3293	2746	-	-	-	1145	1145	-	-
Fertigungsberufe	28702	27487	13277	2742	1215	41	2442	2421	21	85
Steinbearbeiter, Baustoffher.	81	78	47	3	3	-	3	3	-	-
Keramiker, Glasmacher	352	341	222	21	11	-	60	60	-	1
Chemiearbeiter, Kunststoffv.	2316	2237	268	35	79	5	317	315	2	2
Papierher., -verarb., Drucker	4461	4374	991	98	87	1	502	502	-	3
Holzaufbereiter, -warenfert.	210	207	65	1	3	-	19	19	-	-
Metallerzeuger, -bearbeiter	1757	1725	960	96	32	2	284	284	-	2
Schlosser, Mechaniker	6126	5745	4342	1093	381	16	202	194	8	38
Elektriker	2259	2103	1460	542	156	1	53	52	1	14
Montierer u. Metallb. a.n.g.	412	404	69	2	8	3	80	80	-	-
Textil-, Bekleidungsberufe	1594	1575	755	154	19	-	186	186	-	5
Lederher., -verarb., Fellver.	78	75	28	14	3	-	5	5	-	-
Ernährungsberufe	1610	1507	561	277	103	7	147	143	4	5
Bauberufe	2909	2774	1360	107	135	1	262	262	-	8
Bau-, Raumausst., Polsterer	466	438	314	49	28	2	18	17	1	-
Tischler, Modellbauer	630	612	432	125	18	1	14	13	1	2
Maler, Lackierer	648	629	433	118	19	2	19	19	-	4
Warenprüfer, Versandfertigm.	899	832	252	1	67	-	60	57	3	-
Hilfsarbeiter	593	591	28	6	2	-	144	144	-	1
Maschinisten	1301	1240	690	-	61	-	67	66	1	-
Technische Berufe	6750	263	213	12	6487	282	279	9	270	1
Ing., Chemiker, Physiker, Math.	2118	5	3	-	2113	1	176	-	176	-
Techniker, Tech. Sonderkräfte	4632	258	210	12	4374	281	103	9	94	1
Dienstleistungsberufe	33779	9055	2393	449	24724	2771	903	479	424	54
Warenkaufleute	5013	223	63	35	4790	696	100	17	83	15
Dienstleistungskaufleute	1717	53	27	1	1664	203	14	2	12	1
Verkehrsberufe	4811	4288	1351	35	523	4	223	217	6	-
Organ., Verwalt., Büroberufe	11493	138	38	5	11355	976	116	3	113	9
Ordnungs-, Sicherheitsberufe	1162	940	245	4	222	1	15	13	2	-
Schriftwerksch., Künstl. Ber.	215	24	12	5	191	21	5	1	4	-
Gesundheitsdienstberufe	3659	95	2	1	3564	734	103	3	100	13
Sozial- und Erziehungsberufe	2285	94	19	6	2191	128	98	-	98	2
Allg. Dienstleistungsberufe	3424	3200	636	357	224	8	229	223	6	14
Sonstige Arbeitskräfte	105	73	18	11	32	28	5	4	1	2
Ohne Angabe	-	-	-	-	-	-	-	-	-	-
Insgesamt	73685	41159	19156	3346	32526	3124	4806	4088	718	144

98 Sozialversicherungspflichtig beschäftigte Arbeitnehmer am 30.06.1988 nach Berufsbereichen und -abschnitten, Ausländern sowie Stellung im Beruf

Berufsbereiche --- Berufsabschnitte	Beschäftigte						dar.: Ausländer			
	Insgesamt	Arbeiter			Angestellte		zusammen	davon		dar.: Auszu- bildende
		zusammen	darunter:		zusammen	dar.: Auszu- bild.		Arbeiter	Ange- stellte	
			Fach- arbeiter	Auszu- bild.						
1	2	3	4	5	6	7	8	9	10	
	05362	Erftkreis								
Pflanzenbauer, Tierzüchter, Fi.	1544	1431	593	152	113	-	196	192	4	6
Bergleute, Mineralgewinner	544	543	310	-	1	-	65	65	-	-
Fertigungsberufe	42252	40406	21228	3612	1846	53	5889	5852	37	194
Steinbearbeiter, Baustoffher.	240	238	134	7	2	-	48	48	-	-
Keramiker, Glasmacher	303	289	124	-	14	1	75	75	-	-
Chemiearbeiter, Kunststoffv.	6211	6122	2017	218	89	-	755	752	3	5
Papierher., -verarb., Drucker	1246	1134	471	62	112	14	227	225	2	1
Holzaufbereiter, -warenfert.	68	68	11	12	-	-	7	7	-	2
Metallerzeuger, -bearbeiter	4072	4041	1082	67	31	-	1596	1592	4	4
Schlosser, Mechaniker	10956	10408	7789	1678	548	22	860	846	14	125
Elektriker	3901	3670	2766	672	231	3	150	149	1	16
Montierer u. Metallb. m.n.g.	1250	1247	210	3	3	-	381	381	-	-
Textil-, Bekleidungsberufe	270	256	76	52	14	1	49	48	1	3
Lederher., -verarb., Fellver.	87	80	38	8	7	2	18	18	-	1
Ernährungsberufe	2372	2194	849	253	178	3	377	372	5	9
Bauberufe	3971	3763	2017	197	208	-	627	623	4	12
Bau-, Raumausst., Polsterer	868	825	542	83	43	3	151	151	-	5
Tischler, Modellbauer	789	731	538	129	58	1	55	54	1	4
Maler, Lackierer	1023	995	721	153	28	-	64	64	-	5
Warenprüfer, Versandfertigm.	1274	1156	178	9	118	3	172	170	2	-
Hilfsarbeiter	517	471	42	8	46	-	117	117	-	2
Maschinisten	2834	2718	1623	1	116	-	160	160	-	-
Technische Berufe	7457	722	481	152	6735	147	165	22	143	3
Ing., Chemiker, Physiker, Math.	1772	13	11	-	1759	-	44	-	44	-
Techniker, Tech. Sonderkräfte	5685	709	470	152	4976	147	121	22	99	3
Dienstleistungsberufe	49996	16393	4614	629	33603	2931	2616	1810	806	86
Warenkaufleute	7674	622	164	46	7052	772	262	123	139	16
Dienstleistungskaufleute	1971	114	73	2	1857	155	17	2	15	1
Verkehrsberufe	9802	8706	2820	70	1096	6	843	826	17	1
Organ., Verwalt., Büroberufe	16178	249	94	8	15929	1132	288	15	273	18
Ordnungs-, Sicherheitsberufe	1866	1579	499	11	287	1	80	76	4	-
Schriftwarksch., Künstl. Ber.	422	46	21	8	376	39	27	4	23	1
Gesundheitsdienstberufe	4007	173	27	3	3834	645	225	10	215	16
Sozial- und Erziehungsberufe	2985	153	30	5	2832	164	108	2	106	4
Allg. Dienstleistungsberufe	5091	4751	886	476	340	17	766	752	14	29
Sonstige Arbeitskräfte	201	103	15	82	98	68	5	5	-	5
Ohne Angabe	-	-	-	-	-	-	-	-	-	-
<b>Insgesamt</b>	<b>101994</b>	<b>59598</b>	<b>27241</b>	<b>4627</b>	<b>42396</b>	<b>3199</b>	<b>8936</b>	<b>7946</b>	<b>990</b>	<b>294</b>

Sozialversicherungspflichtig beschäftigte Arbeitnehmer am 30.06.1988 nach Berufsbereichen und -abschnitten,  
Ausländern sowie Stellung im Beruf

99

Berufsbereiche --- Berufsabschnitte	Beschäftigte						dar.: Ausländer			
	Insgesamt	Arbeiter			Angestellte		zusammen	davon		dar.: Auszu- bil- dende
		zusammen	darunter:		zusammen	dar.: Auszu- bild.		Arbeiter	Ange- stellte	
			Fach- arbeiter	Auszu- bild.						
1	2	3	4	5	6	7	8	9	10	
	05366	Euskirchen, Kreis								
Pflanzenbauer, Tierzüchter, Fi.	860	793	351	142	67	4	43	42	1	1
Bergleute, Mineralgewinner	50	50	9	-	-	-	1	1	-	-
Fertigungsberufe	15520	14757	7140	1648	763	22	1006	999	7	47
Steinbearbeiter, Baustoffher.	114	113	62	14	1	-	3	3	-	-
Keramiker, Glasmacher	150	145	61	3	5	-	17	17	-	-
Chemiearbeiter, Kunststoffv.	826	790	62	15	36	-	86	86	-	-
Papierher., -verarb., Drucker	1079	1060	258	9	19	-	106	105	1	1
Holzaufbereiter, -warenfert.	101	100	43	3	1	1	6	6	-	-
Metallerzeuger, -bearbeiter	887	862	491	33	25	-	61	61	-	-
Schlosser, Mechaniker	3038	2817	1921	656	221	6	90	88	2	28
Elektriker	1240	1145	795	258	95	4	20	19	1	6
Montierer u. Metallb. a.n.g.	832	831	166	2	1	-	135	135	-	-
Textil-, Bekleidungsberufe	690	651	132	46	39	-	76	74	2	3
Lederher., -verarb., Fellver.	181	177	71	7	4	-	56	56	-	1
Ernährungsberufe	1284	1169	461	236	115	10	84	84	-	4
Bauberufe	2398	2309	1351	136	89	-	98	98	-	2
Bau-, Raumausstat., Polsterer	268	259	205	22	9	-	6	6	-	-
Tischler, Modellbauer	672	655	446	132	17	1	9	9	-	2
Maler, Lackierer	388	378	271	75	10	-	13	13	-	-
Warenprüfer, Versandfertigtm.	930	881	66	-	49	-	125	125	-	-
Hilfsarbeiter	72	69	4	-	3	-	5	5	-	-
Maschinisten	370	346	274	1	24	-	10	9	1	-
Technische Berufe	1658	85	52	17	1573	81	30	1	29	-
Ing., Chemiker, Physiker, Math.	417	4	2	1	413	1	10	-	10	-
Techniker, Tech.Sonderkräfte	1241	81	50	16	1160	80	20	1	19	-
Dienstleistungsberufe	20574	5810	1571	340	14764	1718	434	214	220	29
Warenkaufleute	3792	284	87	22	3508	544	59	23	36	5
Dienstleistungskaufleute	1063	12	6	-	1051	122	2	-	2	1
Verkehrsberufe	3132	2795	940	63	337	6	78	74	4	1
Organ.-, Verwalt.-, Büroberufe	5643	68	21	-	5575	490	54	1	53	4
Ordnungs-, Sicherheitsberufe	412	313	95	6	99	1	8	8	-	-
Schriftwerksch., Künstl.Ber.	127	26	6	10	101	7	2	1	1	-
Gesundheitsdienstberufe	2538	74	14	8	2464	394	82	4	78	6
Sozial- und Erziehungsberufe	1474	62	10	6	1412	122	37	-	37	2
Allg. Dienstleistungsberufe	2393	2176	392	225	217	32	112	103	9	10
Sonstige Arbeitskräfte	33	11	-	6	22	20	-	-	-	-
Ohne Angabe	-	-	-	-	-	-	-	-	-	-
<b>Insgesamt</b>	<b>38695</b>	<b>21506</b>	<b>9123</b>	<b>2153</b>	<b>17189</b>	<b>1845</b>	<b>1514</b>	<b>1257</b>	<b>257</b>	<b>77</b>

100 Sozialversicherungspflichtig beschäftigte Arbeitnehmer am 30.06.1988 nach Berufsbereichen und -abschnitten, Ausländern sowie Stellung im Beruf

Berufsbereiche --- Berufsabschnitte	Beschäftigte						dar.: Ausländer			
	Insgesamt	Arbeiter			Angestellte		zusammen	davon		dar.: Auszubildende
		zusammen	darunter:		zusammen	dar.: Auszubild.		Arbeiter	Angestellte	
			Facharbeiter	Auszubild.						
1	2	3	4	5	6	7	8	9	10	
05370 Heinsberg, Kreis										
Pflanzenbauer, Tierzüchter, Fi.	997	948	372	175	49	1	39	39	-	-
Bergleute, Mineralgewinner	2671	2671	2218	215	-	-	687	687	-	46
<b>Fertigungsberufe</b>	<b>23039</b>	<b>22114</b>	<b>9944</b>	<b>2636</b>	<b>925</b>	<b>20</b>	<b>2172</b>	<b>2143</b>	<b>29</b>	<b>129</b>
Steinbearbeiter, Baustoffher.	167	167	27	4	-	-	16	16	-	-
Keramiker, Glasmacher	64	58	18	-	6	-	3	2	1	-
Chemiearbeiter, Kunststoffv.	2852	2767	142	7	85	1	649	643	6	1
Papierher., -vararb., Drucker	248	226	92	17	22	1	27	26	1	1
Holzaufbereiter, -warenfert.	40	40	8	1	-	-	2	2	-	-
Metallerzeuger, -bearbeiter	1472	1465	524	92	7	1	131	131	-	4
Schlosser, Mechaniker	4831	4552	3152	1034	279	9	252	245	7	56
Elektriker	1589	1473	947	413	116	2	67	65	2	21
Montierer u. Metallb. a.n.g.	883	879	38	1	4	-	62	62	-	-
Textil-, Bekleidungsberufe	2572	2481	988	282	91	1	313	313	-	14
Lederher., -vararb., Fellver.	891	871	291	13	20	1	96	93	3	-
<b>Ernährungsberufe</b>	<b>1148</b>	<b>1072</b>	<b>453</b>	<b>242</b>	<b>76</b>	<b>3</b>	<b>115</b>	<b>112</b>	<b>3</b>	<b>5</b>
Bauberufe	2827	2739	1548	190	88	-	182	178	4	4
Bau-, Raumausst., Polsterer	639	615	378	88	24	-	56	56	-	9
Tischler, Modellbauer	693	672	468	132	21	-	25	25	-	1
Maler, Lackierer	616	604	420	113	12	-	38	38	-	13
Warenprüfer, Versandfertigm.	563	538	132	5	25	-	32	32	-	-
Hilfsarbeiter	335	334	2	1	1	1	58	58	-	-
Maschinisten	609	561	316	1	48	-	48	46	2	-
<b>Technische Berufe</b>	<b>2495</b>	<b>168</b>	<b>97</b>	<b>12</b>	<b>2327</b>	<b>79</b>	<b>81</b>	<b>10</b>	<b>71</b>	<b>3</b>
Ing., Chemiker, Physiker, Math.	399	5	1	2	394	1	7	1	6	1
Techniker, Tech. Sonderkräfte	2096	163	96	10	1933	78	74	9	65	2
<b>Dienstleistungsberufe</b>	<b>21852</b>	<b>6061</b>	<b>1800</b>	<b>334</b>	<b>15791</b>	<b>1963</b>	<b>768</b>	<b>359</b>	<b>409</b>	<b>41</b>
Warenkaufleute	3735	225	78	21	3510	624	77	14	63	6
Dienstleistungskaufleute	1383	33	10	-	1350	150	19	1	18	-
Verkehrsberufe	3020	2686	1091	29	334	1	156	130	26	-
Organ., Verwalt., Büroberufe	6718	100	32	7	6618	665	119	4	115	10
Ordnungs-, Sicherheitsberufe	637	478	129	6	159	-	59	50	9	-
Schriftwertsch., Künstl. Ber.	130	26	15	5	104	6	10	3	7	-
Gesundheitsdienstberufe	2333	147	15	3	2186	403	104	3	101	7
Sozial- und Erziehungsberufe	1518	121	26	9	1397	104	71	5	66	3
Allg. Dienstleistungsberufe	2378	2245	404	254	133	10	153	149	4	15
Sonstige Arbeitskräfte	52	5	2	1	47	39	1	-	1	-
Ohne Angabe	1	1	-	-	-	-	-	-	-	-
<b>Insgesamt</b>	<b>51107</b>	<b>31968</b>	<b>14433</b>	<b>3373</b>	<b>19139</b>	<b>2102</b>	<b>3748</b>	<b>3238</b>	<b>510</b>	<b>219</b>

Berufsbereiche --- Berufsabschnitte	Beschäftigte						dar.: Ausländer			
	Insge- samt	Arbeiter			Angestellte		zusammen	davon		dar.: Auszu- bil- dende
		zusammen	darunter:		zusammen	dar.: Auszu- bild.		Arbeiter	Ange- stellte	
			Fach- arbeiter	Auszu- bild.						
1	2	3	4	5	6	7	8	9	10	
	05374	Oberbergischer Kreis								
Pflanzenbauer, Tierzüchter, Fi.	822	760	305	113	62	2	30	30	-	-
Bergleute, Mineralgewinner	72	71	42	-	1	-	23	23	-	-
Fertigungsberufe	36078	34420	14199	3650	1658	64	5114	5092	22	341
Steinbearbeiter, Baustoffher.	228	221	78	9	7	-	48	48	-	2
Keramiker, Glasmacher	321	317	16	2	4	1	49	49	-	-
Chemiearbeiter, Kunststoffv.	3761	3687	246	78	74	1	989	988	1	3
Papierher., -verarb., Drucker	1203	1082	291	51	121	10	141	138	3	2
Holzaufbereiter, -warenfert.	403	399	65	3	4	1	51	51	-	-
Metallerzeuger, -bearbeiter	6116	6029	2560	355	87	-	1353	1351	2	69
Schlosser, Mechaniker	8058	7533	5000	1634	525	16	523	516	7	161
Elektriker	2176	1980	1334	444	196	9	108	105	3	33
Montierer u. Metallb. a.n.g.	3432	3414	209	18	18	1	755	755	-	6
Textil-, Bekleidungsberufe	1600	1544	466	177	56	1	300	299	1	41
Lederher., -verarb., Fellver.	150	143	71	12	7	1	21	21	-	-
Ernährungsberufe	1344	1211	524	280	133	12	108	106	2	2
Bauberufe	2354	2242	1295	146	112	-	269	269	-	4
Bau-, Raumausstat., Polsterer	434	415	336	36	19	1	15	15	-	1
Tischler, Modellbauer	909	872	568	200	37	-	32	32	-	6
Maler, Lackierer	959	930	523	171	29	-	80	80	-	11
Warenprüfer, Versandfertigm.	1849	1662	234	31	187	10	180	178	2	-
Hilfsarbeiter	292	289	38	3	3	-	58	58	-	-
Maschinisten	489	450	345	-	39	-	34	33	1	-
Technische Berufe	6981	150	90	22	6831	233	232	3	229	11
Ing., Chemiker, Physiker, Math.	1635	8	5	2	1627	1	75	-	75	-
Techniker, Tech. Sonderkräfte	5346	142	85	20	5204	232	157	3	154	11
Dienstleistungsberufe	34774	8370	2141	595	26404	3087	1074	633	441	115
Warenkaufleute	5437	247	88	23	5190	811	93	23	70	17
Dienstleistungskaufleute	1561	36	18	-	1525	180	10	-	10	3
Verkehrsberufe	4700	4104	1220	67	596	6	292	287	5	1
Organ., Verwalt., Büroberufe	12885	142	42	4	12743	1581	148	4	144	37
Ordnungs-, Sicherheitsberufe	581	368	130	8	213	-	7	7	-	-
Schriftwerkch., Künstl. Ber.	307	75	25	6	232	22	10	6	4	-
Gesundheitsdienstberufe	3734	170	28	4	3564	482	163	19	144	5
Sozial- und Erziehungsberufe	2198	189	31	12	2009	160	71	14	57	1
Allg. Dienstleistungsberufe	3371	3039	559	471	332	45	280	273	7	51
Sonstige Arbeitskräfte	97	49	9	34	48	36	4	4	-	3
Ohne Angabe	1	1	-	-	-	-	-	-	-	-
Insgesamt	78825	43821	16786	4414	35004	3422	6477	5785	692	470

102 Sozialversicherungspflichtig beschäftigte Arbeitnehmer am 30.06.1988 nach Berufsbereichen und -abschnitten, Ausländern sowie Stellung im Beruf

Berufsbereiche --- Berufsabschnitte	Beschäftigte						dar.: Ausländer			
	Insgesamt	Arbeiter			Angestellte		zusammen	davon		dar.: Auszu- bildende
		zusammen	darunter:		zusammen	dar.: Auszu- bild.		Arbeiter	Ange- stellte	
			Fach- arbeiter	Auszu- bild.						
1	2	3	4	5	6	7	8	9	10	
05378 Rheinisch-Bergischer Kreis										
Pflanzenbauer, Tierzüchter, Fi.	876	812	389	151	64	4	70	70	-	3
Bergleute, Mineralgewinner	7	7	4	-	-	-	2	2	-	-
<b>Fertigungsberufe</b>	<b>23451</b>	<b>22274</b>	<b>10192</b>	<b>2179</b>	<b>1177</b>	<b>45</b>	<b>4370</b>	<b>4342</b>	<b>28</b>	<b>85</b>
Steinbearbeiter, Baustoffher.	132	129	60	2	3	-	39	39	-	-
Keramiker, Glasmacher	84	80	22	4	4	1	48	48	-	-
Chemiearbeiter, Kunststoffv.	1077	1040	200	15	37	-	349	347	2	-
Papierher., -verarb., Drucker	2123	2027	651	127	96	4	678	673	5	5
Holzaufbereiter, -warenfert.	223	219	88	4	4	2	50	50	-	-
Metallerzeuger, -bearbeiter	2993	2969	954	84	24	-	942	942	-	4
Schlosser, Mechaniker	5130	4723	3345	919	407	28	352	350	2	48
Elektriker	1694	1498	1088	289	196	6	100	96	4	7
Montierer u. Metallb. a.n.g.	1602	1594	139	-	8	-	448	448	-	-
Textil-, Bekleidungsberufe	623	585	245	47	38	-	151	151	-	4
Lederher., -verarb., Fellver.	249	231	86	27	18	-	41	40	1	2
Ernährungsberufe	1443	1350	530	242	93	1	207	202	5	3
Bauberufe	1920	1830	1126	115	90	-	323	322	1	3
Bau-, Raumausstat., Polsterer	474	453	333	58	21	1	82	82	-	3
Tischler, Modellbauer	750	725	547	106	25	-	43	43	-	-
Maler, Lackierer	630	612	441	120	18	1	32	32	-	4
Warenprüfer, Versandfertigm.	1734	1652	140	18	82	1	381	374	7	2
Hilfsarbeiter	344	343	23	2	1	-	90	90	-	-
Maschinisten	226	214	174	-	12	-	14	13	1	-
<b>Technische Berufe</b>	<b>4599</b>	<b>168</b>	<b>125</b>	<b>15</b>	<b>4431</b>	<b>117</b>	<b>169</b>	<b>14</b>	<b>155</b>	<b>4</b>
Ing., Chemiker, Physiker, Math.	1625	8	5	1	1617	1	78	1	77	-
Techniker, Tech. Sonderkräfte	2974	160	120	14	2814	116	91	13	78	4
<b>Dienstleistungsberufe</b>	<b>31646</b>	<b>7767</b>	<b>1928</b>	<b>485</b>	<b>23879</b>	<b>2214</b>	<b>1465</b>	<b>929</b>	<b>536</b>	<b>63</b>
Warenkaufleute	5058	302	108	33	4756	519	110	20	90	11
Dienstleistungskaufleute	1341	21	11	-	1320	123	19	1	18	-
Verkehrsberufe	3845	3383	1014	43	462	1	333	326	7	1
Organ.-, Verwalt.-, Büroberufe	11561	174	53	6	11387	825	193	9	184	14
Ordnungs-, Sicherheitsberufe	577	373	103	10	204	-	15	9	6	-
Schriftwerksh., Künstl. Ber.	393	63	21	11	330	15	14	3	11	-
Gesundheitsdienstberufe	3147	106	14	3	3041	521	144	15	129	13
Sozial- und Erziehungsberufe	2138	104	8	5	2034	181	74	6	68	5
Allg. Dienstleistungsberufe	3586	3241	596	374	345	29	563	540	23	19
<b>Sonstige Arbeitskräfte</b>	<b>72</b>	<b>15</b>	<b>-</b>	<b>11</b>	<b>57</b>	<b>45</b>	<b>2</b>	<b>-</b>	<b>2</b>	<b>2</b>
Ohne Angabe	-	-	-	-	-	-	-	-	-	-
<b>Insgesamt</b>	<b>60651</b>	<b>31043</b>	<b>12638</b>	<b>2841</b>	<b>29608</b>	<b>2425</b>	<b>6078</b>	<b>5357</b>	<b>721</b>	<b>157</b>



Berufsbereiche --- Berufsabschnitte	Beschäftigte						dar.: Ausländer			
	Insgesamt	Arbeiter			Angestellte		zusammen	davon		dar.: Auszu- bil- dende
		zusammen	darunter:		zusammen	dar.: Auszu- bild.		Arbeiter	Ange- stellte	
			Fach- arbeiter	Auszu- bild.						
1	2	3	4	5	6	7	8	9	10	
	05382	Rhein-Sieg-Kreis								
Pflanzenbauer, Tierzüchter, Fi.	1953	1803	850	345	150	10	194	191	3	5
Bergleute, Mineralgewinner	56	52	21	-	4	-	15	15	-	-
Fertigungsberufe	40032	38024	17204	4151	2008	113	6286	6243	43	220
Steinbearbeiter, Baustoffher.	301	297	54	25	4	-	121	121	-	1
Keramiker, Glasmacher	702	683	60	26	19	1	239	238	1	-
Chemiearbeiter, Kunststoffv.	4769	4635	825	114	134	3	1281	1276	5	8
Papierher., -verarb., Drucker	738	623	289	55	115	11	65	63	2	1
Holzaufbereiter, -warenfert.	129	123	43	1	6	-	27	27	-	-
Metallerzeuger, -bearbeiter	3619	3574	1378	128	45	3	949	946	3	9
Schlosser, Mechaniker	8946	8325	5865	1801	621	40	500	490	10	123
Elektriker	3009	2734	1914	609	275	20	122	115	7	29
Montierer u. Metallb. a.n.g.	2752	2745	129	1	7	-	903	903	-	-
Textil-, Bekleidungsberufe	788	755	117	75	33	1	278	277	1	5
Lederher., -verarb., Fellver.	496	472	49	30	24	-	62	60	2	-
Ernährungsberufe	2909	2687	1109	515	222	25	357	351	6	14
Bauberufe	4218	4021	2252	204	197	-	594	590	4	4
Bau-, Raumausst., Polsterer	1014	975	804	65	39	3	94	94	-	1
Tischler, Modellbauer	1235	1187	853	265	48	-	42	42	-	10
Maler, Lackierer	1119	1095	686	223	24	-	75	75	-	14
Warenprüfer, Versandfertig.	1478	1341	194	9	137	6	149	147	2	1
Hilfsarbeiter	917	913	30	2	4	-	313	313	-	-
Maschinisten	893	839	553	3	54	-	115	115	-	-
Technische Berufe	6919	337	177	43	6582	287	199	29	170	10
Ing., Chemiker, Physiker, Math.	1779	5	2	-	1774	5	61	1	60	-
Techniker, Tech. Sonderkräfte	5140	332	175	43	4808	282	138	28	110	10
Dienstleistungsberufe	54779	12904	4005	865	41875	3872	2040	1065	975	128
Warenkaufleute	8738	557	156	50	8181	1008	227	55	172	25
Dienstleistungskaufleute	3080	50	11	2	3030	336	26	1	25	-
Verkehrsberufe	6665	5777	2096	71	888	5	388	369	19	1
Organ., Verwalt., Büroberufe	19291	285	100	11	19006	1370	331	8	323	18
Ordnungs-, Sicherheitsberufe	1249	867	312	20	382	3	40	35	5	-
Schriftwerksch., Künstl. Ber.	494	45	17	11	449	27	26	6	20	-
Gesundheitsdienstberufe	5285	213	48	31	5072	792	213	11	202	24
Sozial- und Erziehungsberufe	4437	145	26	2	4292	272	194	7	187	4
Allg. Dienstleistungsberufe	5540	4965	1239	667	575	59	595	573	22	56
Sonstige Arbeitskräfte	114	60	2	52	54	37	5	3	2	3
Ohne Angabe	-	-	-	-	-	-	-	-	-	-
<b>Insgesamt</b>	<b>103853</b>	<b>53180</b>	<b>22259</b>	<b>5456</b>	<b>50673</b>	<b>4319</b>	<b>8739</b>	<b>7546</b>	<b>1193</b>	<b>366</b>

104 Sozialversicherungspflichtig beschäftigte Arbeitnehmer am 30.06.1988 nach Berufsberreichen und -abschnitten, Ausländern sowie Stellung im Beruf

Berufsberreiche --- Berufsabschnitte	Beschäftigte						dar.: Ausländer			
	Insgesamt	Arbeiter			Angestellte		zusammen	davon		dar.: Auszu- bildende
		zusammen	darunter:		zusammen	dar.: Auszu- bild.		Arbeiter	Ange- stellte	
			Fach- arbeiter	Auszu- bild.						
1	2	3	4	5	6	7	8	9	10	
	055	Münster, Regierungsbezirk								
Pflanzenbauer, Tierzüchter, Fi.	13546	12533	5223	2416	1013	46	555	542	13	13
Bergleute, Mineralgewinner	32271	32213	25703	2806	58	-	7412	7409	3	484
Fertigungsberufe	246165	234198	130072	29926	11967	381	16744	16586	158	1132
Steinbearbeiter, Baustoffher.	1902	1852	727	92	50	3	182	182	-	1
Keramiker, Glasmacher	1683	1648	166	67	35	2	144	144	-	2
Chemiearbeiter, Kunststoffv.	17249	16844	8251	857	405	8	1123	1111	12	23
Papierher., -verarb., Drucker	6933	6268	2929	512	665	31	650	639	11	11
Holzaufbereiter, -warenfert.	1652	1600	646	30	52	1	121	120	1	1
Metallerzeuger, -bearbeiter	13480	13269	7158	567	211	1	1793	1791	2	27
Schlosser, Mechaniker	60459	56542	40315	12112	3917	132	2050	2009	41	547
Elektriker	20261	18721	12397	4276	1540	76	505	491	14	125
Montierer u. Metallb. a.n.g.	7829	7752	719	22	77	-	1469	1469	-	3
Textil-, Bekleidungsberufe	19405	18528	9315	2156	877	11	2102	2087	15	179
Lederher., -verarb., Fellver.	998	929	440	117	69	2	51	49	2	1
Ernährungsberufe	19631	18543	6829	3157	1088	54	1867	1834	33	40
Bauberufe	27115	26014	16705	1639	1101	3	1849	1841	8	49
Bau-, Raumausst., Polsterer	4823	4594	3288	398	229	16	227	227	-	7
Tischler, Modellbauer	13623	13108	9541	2542	515	5	303	301	2	51
Maler, Lackierer	7403	7188	5020	1309	215	3	301	298	3	63
Warenprüfer, Versandfertig.	9507	8889	1726	51	618	32	936	925	11	2
Hilfsarbeiter	5204	5086	265	10	118	1	648	646	2	-
Maschinisten	7008	6823	3635	12	185	-	423	422	1	-
Technische Berufe	39824	2238	1557	242	37586	1770	584	45	539	19
Ing., Chemiker, Physiker, Math.	9936	66	40	10	9870	53	190	2	188	1
Techniker, Tech. Sonderkräfte	29888	2172	1517	232	27716	1717	394	43	351	18
Dienstleistungsberufe	358335	91393	25979	5624	266942	31729	9137	5215	3922	593
Warenkaufleute	58865	3015	1114	264	55850	9224	903	330	573	126
Dienstleistungskaufleute	23393	347	113	6	23046	2740	123	5	118	3
Verkehrsberufe	44358	39812	13980	408	4546	48	2011	1932	79	7
Organ., Verwalt., Büroberufe	114325	2043	451	46	112282	11167	1011	44	967	104
Ordnungs-, Sicherheitsberufe	8767	6852	2007	46	1915	17	221	204	17	1
Schriftwerksch., Künstl. Ber.	4648	751	409	141	3897	314	289	34	255	2
Gesundheitsdienstberufe	41536	2088	254	80	39448	6366	1211	104	1107	118
Sozial- und Erziehungsberufe	24237	1137	143	97	23100	1548	786	38	748	23
Allg. Dienstleistungsberufe	38206	35348	7508	4536	2858	305	2582	2524	58	209
Sonstige Arbeitskräfte	909	532	32	461	377	303	32	22	10	27
Ohne Angabe	25	16	1	1	9	8	1	1	-	-
<b>Insgesamt</b>	<b>691075</b>	<b>373123</b>	<b>188567</b>	<b>41476</b>	<b>317952</b>	<b>34237</b>	<b>34465</b>	<b>29820</b>	<b>4645</b>	<b>2268</b>

Berufsbereiche --- Berufsabschnitte	Beschäftigte						dar.: Ausländer			
	Insgesamt	Arbeiter			Angestellte		zusammen	davon		dar.: Auszu- bildende
		zusammen	darunter:		zusammen	dar.: Auszu- bild.		Arbeiter	Ange- stellte	
			Fach- arbeiter	Auszu- bild.						
1	2	3	4	5	6	7	8	9	10	
	05512	Bottrop, kreisfreie Stadt								
Pflanzenbauer, Tierzüchter, Fi.	609	578	171	69	31	2	25	25	-	-
Bergleute, Mineralgewinner	3080	3064	2510	202	16	-	639	638	1	14
Fertigungsberufe	8877	8428	4587	1090	449	15	746	738	8	73
Steinbearbeiter, Baustoffher.	71	70	51	-	1	-	1	1	-	-
Keramiker, Glasmacher	5	5	2	3	-	-	-	-	-	-
Chemiearbeiter, Kunststoffv.	494	480	274	2	14	-	24	23	1	-
Papierher., -verarb., Drucker	197	189	49	8	8	1	28	28	-	1
Holzaufbereiter, -warenfert.	5	5	5	-	-	-	-	-	-	-
Metallerzeuger, -bearbeiter	278	265	195	9	13	-	30	30	-	1
Schlosser, Mechaniker	2451	2295	1619	530	156	10	122	119	3	41
Elektriker	874	812	576	216	62	2	18	18	-	9
Montierer u. Metallb. a.n.g.	409	408	18	4	1	-	63	63	-	2
Textil-, Bekleidungsberufe	185	175	80	42	10	-	27	27	-	9
Lederher., -verarb., Fellver.	22	20	15	4	2	-	-	-	-	-
Ernährungsberufe	674	642	210	90	32	-	102	100	2	2
Bauberufe	988	927	600	47	61	-	95	94	1	2
Bau-, Raumausst., Polsterer	189	177	145	12	12	2	3	3	-	-
Tischler, Modellbauer	508	469	326	82	39	-	27	26	1	5
Maler, Lackierer	226	223	155	40	3	-	4	4	-	1
Warenprüfer, Versandfertigm.	319	300	22	-	19	-	69	69	-	-
Hilfsarbeiter	295	295	6	-	-	-	72	72	-	-
Maschinisten	687	671	239	1	16	-	61	61	-	-
Technische Berufe	1006	90	55	1	916	36	15	1	14	1
Ing., Chemiker, Physiker, Math.	187	-	-	-	187	3	4	-	4	-
Techniker, Tech. Sonderkräfte	819	90	55	1	729	33	11	1	10	1
Dienstleistungsberufe	13663	4240	1017	171	9423	1046	468	276	192	45
Warenkaufleute	2737	129	35	11	2608	321	56	16	40	13
Dienstleistungskaufleute	640	24	1	1	616	76	4	-	4	-
Verkehrsberufe	1964	1824	501	17	140	-	94	89	5	-
Organ., Verwalt., Büroberufe	3218	50	15	5	3168	295	32	-	32	5
Ordnungs-, Sicherheitsberufe	298	237	104	4	61	-	10	9	1	-
Schriftwerksch., Künstl. Ber.	116	10	4	2	106	11	2	1	1	-
Gesundheitsdienstberufe	1969	144	21	1	1825	285	89	7	82	17
Sozial- und Erziehungsberufe	846	38	12	1	808	55	26	3	23	1
Allg. Dienstleistungsberufe	1875	1784	324	129	91	3	155	151	4	9
Sonstige Arbeitskräfte	59	40	2	35	19	15	12	10	2	11
Ohne Angabe	6	2	-	1	4	4	-	-	-	-
Insgesamt	27300	16442	8342	1569	10858	1118	1905	1688	217	144

106 Sozialversicherungspflichtig beschäftigte Arbeitnehmer am 30.06.1988 nach Berufsbereichen und -abschnitten, Ausländern sowie Stellung im Beruf

Berufsbereiche --- Berufsabschnitte	Beschäftigte						dar.: Ausländer			
	Insgesamt	Arbeiter			Angestellte		zusammen	davon		dar.: Auszu- bil- dende
		zusammen	darunter:		zusammen	dar.: Auszu- bild.		Arbeiter	Ange- stellte	
			Fach- arbeiter	Auszu- bild.						
1	2	3	4	5	6	7	8	9	10	
	05513	Gelsenkirchen, Kreisfreie Stadt								
Pflanzenbauer, Tierzüchter, Fi.	1599	1525	427	140	74	1	143	140	3	3
Bergleute, Mineralgewinner	7512	7481	6050	547	31	-	2405	2404	1	196
Fertigungsberufe	30279	28916	14410	3242	1363	29	3248	3231	17	278
Steinbearbeiter, Baustoffher.	96	92	59	8	4	-	12	12	-	-
Keramiker, Glasmacher	851	844	24	22	7	-	77	77	-	2
Chemiearbeiter, Kunststoffv.	2130	2097	1352	174	33	1	43	42	1	3
Papierher., -verarb., Drucker	707	649	142	43	58	1	99	98	1	3
Holzaufbereiter, -warenfert.	7	7	2	-	-	-	-	-	-	-
Metallerzeuger, -bearbeiter	2589	2571	805	39	18	-	531	531	-	4
Schlosser, Mechaniker	7742	7246	5230	1339	496	16	502	499	3	142
Elektriker	2758	2574	1807	616	184	5	81	79	2	40
Montierer u. Metallb. a.n.g.	1718	1714	54	2	4	-	623	623	-	-
Textil-, Bekleidungsberufe	1331	1278	736	235	53	-	121	119	2	33
Lederher., -verarb., Fellver.	90	74	54	4	16	-	9	7	2	-
Ernährungsberufe	2082	1987	714	309	95	5	307	304	3	9
Bauberufe	2607	2495	1323	104	112	-	251	251	-	12
Bau-, Raumausst., Polsterer	673	635	439	65	38	-	35	35	-	3
Tischler, Modellbauer	717	683	442	134	34	-	35	34	1	13
Maler, Lackierer	940	912	651	146	28	1	59	59	-	14
Warenprüfer, Versandfertig.	1105	1045	92	-	60	-	204	203	1	-
Hilfsarbeiter	665	570	30	2	95	-	96	95	1	-
Maschinisten	1471	1443	454	-	28	-	163	163	-	-
Technische Berufe	5559	535	396	75	5024	114	78	7	71	-
Ing., Chemiker, Physiker, Math.	1473	3	-	2	1470	9	29	-	29	-
Techniker, Tech. Sonderkräfte	4086	532	396	73	3554	105	49	7	42	-
Dienstleistungsberufe	46502	13310	2816	617	33192	3620	1771	1044	727	152
Warenkaufleute	7862	580	252	35	7282	985	181	79	102	35
Dienstleistungskaufleute	1943	44	29	-	1899	221	9	1	8	-
Verkehrsberufe	5757	5180	1144	21	577	1	414	410	4	-
Organ., Verwalt., Büroberufe	14951	680	85	4	14271	1339	163	23	140	27
Ordnungs-, Sicherheitsberufe	1361	1079	306	1	282	1	38	36	2	1
Schriftwertsch., Künstl. Ber.	758	109	60	27	649	29	99	5	94	-
Gesundheitsdienstberufe	5564	243	22	4	5321	893	230	15	215	36
Sozial- und Erziehungsberufe	2722	138	9	9	2584	117	163	6	157	2
Allg. Dienstleistungsberufe	5584	5257	909	516	327	34	474	469	5	51
Sonstige Arbeitskräfte	154	85	14	56	69	54	6	2	4	5
Ohne Angabe	17	12	-	-	5	4	1	1	-	-
Insgesamt	91622	51864	24113	4677	39758	3822	7652	6829	823	634

Sozialversicherungspflichtig beschäftigte Arbeitnehmer am 30.06.1988 nach Berufsbereichen und -abschnitten, 107  
Ausländern sowie Stellung im Beruf

Berufsbereiche --- Berufsabschnitte	Beschäftigte						dar.: Ausländer			
	Insgesamt	Arbeiter			Angestellte		zusammen	davon		dar.: Auszu- bildende
		zusammen	darunter:		zusammen	dar.: Auszu- bild.		Arbeiter	Ange- stellte	
			Fach- arbeiter	Auszu- bild.						
1	2	3	4	5	6	7	8	9	10	
	05515	Münster, Kreisfreie Stadt								
Pflanzenbauer, Tierzüchter, Fi.	1859	1554	768	281	305	3	118	114	4	2
Bergleute, Mineralgewinner	9	9	7	-	-	-	-	-	-	-
Fertigungsberufe	21684	20056	11357	3016	1628	63	1255	1227	28	69
Steinbearbeiter, Baustoffher.	237	232	103	7	5	1	29	29	-	-
Keramiker, Glasmacher	25	17	12	4	8	-	2	2	-	-
Chemiearbeiter, Kunststoffv.	1929	1837	239	65	92	1	243	240	3	-
Papierher., -verarb., Drucker	929	793	439	81	136	8	41	40	1	-
Holzaufbereiter, -warenfert.	155	147	104	1	8	1	7	7	-	-
Metallerzeuger, -bearbeiter	254	244	171	11	10	1	29	29	-	3
Schlosser, Mechaniker	5569	5074	3640	1130	495	22	128	122	6	35
Elektriker	2666	2365	1635	659	301	18	35	30	5	16
Montierer u. Metallb. a.n.g.	289	287	32	3	2	-	47	47	-	1
Textil-, Bekleidungsberufe	490	441	204	77	49	1	40	39	1	3
Lederher., -verarb., Fellver.	147	141	81	28	6	-	8	8	-	-
Ernährungsberufe	2544	2395	885	419	149	4	264	253	11	5
Bauberufe	2518	2369	1532	143	149	1	194	194	-	4
Bau-, Raumausstat., Polsterer	627	605	435	61	22	1	18	18	-	-
Tischler, Modellbauer	871	835	588	171	36	-	29	29	-	-
Maler, Lackierer	960	920	700	150	40	-	26	26	-	2
Warenprüfer, Versandfertigtm.	709	612	61	5	97	4	75	74	1	-
Hilfsarbeiter	191	189	32	1	2	-	29	29	-	-
Maschinisten	574	553	464	-	21	-	11	11	-	-
Technische Berufe	6526	309	186	20	6217	346	91	5	86	1
Ing., Chemiker, Physiker, Math.	1912	34	20	4	1878	20	32	2	30	-
Techniker, Tech. Sonderkräfte	4614	275	166	16	4339	326	59	3	56	1
Dienstleistungsberufe	77566	14663	3912	763	62903	6164	2108	1262	846	59
Warenkaufleute	9948	447	140	46	9501	1496	149	78	71	4
Dienstleistungskaufleute	8874	74	20	2	8800	859	49	1	48	2
Verkehrsberufe	6453	5530	1826	60	923	20	380	351	29	1
Organ., Verwalt., Büroberufe	28683	526	106	11	28157	2003	258	7	251	11
Ordnungs-, Sicherheitsberufe	1511	1183	273	4	328	1	46	42	4	-
Schriftwerksch., Künstl. Ber.	1457	213	126	25	1244	105	76	10	66	-
Gesundheitsdienstberufe	8125	311	41	11	7814	1160	173	24	149	8
Sozial- und Erziehungsberufe	5738	154	10	8	5584	476	225	8	217	3
Allg. Dienstleistungsberufe	6777	6225	1370	596	552	44	752	741	11	30
Sonstige Arbeitskräfte	113	60	-	53	53	37	3	3	-	1
Ohne Angabe	-	-	-	-	-	-	-	-	-	-
<b>Insgesamt</b>	<b>107757</b>	<b>36651</b>	<b>16230</b>	<b>4133</b>	<b>71106</b>	<b>6613</b>	<b>3575</b>	<b>2611</b>	<b>964</b>	<b>132</b>

108 Sozialversicherungspflichtig beschäftigte Arbeitnehmer am 30.06.1988 nach Berufsbereichen und -abschnitten, Ausländern sowie Stellung im Beruf

Berufsbereiche --- Berufsabschnitte	Beschäftigte						dar.: Ausländer			
	Insgesamt	Arbeiter			Angestellte		zusammen	davon		dar.: Auszu- bildende
		zusammen	darunter:		zusammen	dar.: Auszu- bild.		Arbeiter	Ange- stellte	
			Fach- arbeiter	Auszu- bild.						
1	2	3	4	5	6	7	8	9	10	
	05554	Borken, Kreis								
Pflanzenbauer, Tierzüchter, Fi.	2210	2090	1036	457	120	16	62	60	2	3
Bergleute, Mineralgewinner	8	6	5	-	2	-	-	-	-	-
Fertigungsberufe	42460	40688	23107	5518	1772	44	2648	2605	43	202
Steinbearbeiter, Baustoffher.	169	160	116	8	9	1	2	2	-	-
Keramiker, Glasmacher	122	119	49	25	3	-	6	6	-	-
Chemiearbeiter, Kunststoffv.	1400	1347	415	54	53	-	151	150	1	2
Papierher., -verarb., Drucker	1813	1693	1129	155	120	5	138	130	8	5
Holzaufbereiter, -warenfert.	815	807	314	13	8	-	51	50	1	-
Metallerzeuger, -bearbeiter	2355	2309	1265	145	46	-	262	261	1	10
Schlosser, Mechaniker	8341	7851	5400	1917	490	15	292	283	9	86
Elektriker	3090	2903	1532	456	187	2	168	164	4	6
Montierer u. Metallb. a.n.g.	990	980	126	2	10	-	107	107	-	-
Textil-, Bekleidungsberufe	6206	5967	3098	715	239	1	641	634	7	59
Lederher., -verarb., Fellver.	100	95	42	15	5	1	2	2	-	-
Ernährungsberufe	2356	2206	1064	520	150	10	129	127	2	8
Bauberufe	4658	4500	3080	344	158	-	203	200	3	5
Bau-, Raumausstat., Polsterer	714	673	542	68	41	3	31	31	-	2
Tischler, Modellbauer	4588	4479	3262	873	109	1	80	80	-	9
Maler, Lackierer	1179	1157	808	190	22	-	46	46	-	10
Warenprüfer, Versandfertigm.	2284	2188	443	16	96	5	280	274	6	-
Hilfsarbeiter	798	797	16	2	1	-	45	45	-	-
Maschinisten	482	457	406	-	25	-	14	13	1	-
Technische Berufe	4288	264	188	24	4024	245	113	11	102	1
Ing., Chemiker, Physiker, Math.	916	5	3	-	911	6	35	-	35	-
Techniker, Tech. Sonderkräfte	3372	259	185	24	3113	239	78	11	67	1
Dienstleistungsberufe	42307	11200	3878	971	31107	4389	940	490	450	61
Warenkaufleute	7832	385	148	41	7447	1439	132	33	99	12
Dienstleistungskaufleute	2532	30	17	1	2502	374	21	1	20	-
Verkehrsberufe	6093	5554	2244	63	539	4	255	248	7	-
Organ., Verwalt., Büroberufe	13230	198	48	6	13032	1670	141	8	133	10
Ordnungs-, Sicherheitsberufe	797	548	174	6	249	1	10	9	1	-
Schriftwerksch., künstl. Ber.	485	177	97	30	308	29	11	8	3	-
Gesundheitsdienstberufe	4060	174	40	12	3886	686	115	3	112	6
Sozial- und Erziehungsberufe	2970	159	37	19	2811	149	70	5	65	4
Allg. Dienstleistungsberufe	4308	3975	1073	793	333	37	185	175	10	29
Sonstige Arbeitskräfte	164	118	-	116	46	43	-	-	-	-
Ohne Angabe	-	-	-	-	-	-	-	-	-	-
Insgesamt	91437	54366	28214	7086	37071	4737	3763	3166	597	267

Sozialversicherungspflichtig beschäftigte Arbeitnehmer am 30.06.1988 nach Berufsbereichen und -abschnitten, 109  
Ausländern sowie Stellung im Beruf

Berufsbereiche --- Berufsabschnitte	Beschäftigte						dar.: Ausländer			
	Insgesamt	Arbeiter			Angestellte		zusammen	davon		dar.: Auszu- bil- dende
		zusammen	darunter:		zusammen	dar.: Auszu- bild.		Arbeiter	Ange- stellte	
			Fach- arbeiter	Auszu- bild.						
1	2	3	4	5	6	7	8	9	10	
05558 Coesfeld, Kreis										
Pflanzenbauer, Tierzüchter, Fi.	1183	1095	522	282	88	3	14	13	1	1
Bergleute, Mineralgewinner	2	1	-	-	1	-	-	-	-	-
Fertigungsberufe	15246	14535	8520	2360	711	26	451	445	6	37
Steinbearbeiter, Baustoffher.	421	409	150	17	12	1	14	14	-	-
Keramiker, Glasmacher	5	5	1	-	-	-	-	-	-	-
Chemiearbeiter, Kunststoffv.	355	331	118	4	24	2	17	17	-	-
Papierher., -verarb., Drucker	197	167	106	24	30	3	3	3	-	1
Holzaufbereiter, -warenfert.	103	100	40	5	3	-	12	12	-	-
Metallerzeuger, -bearbeiter	591	571	331	42	20	-	67	67	-	-
Schlosser, Mechaniker	3944	3693	2536	939	251	9	64	61	3	15
Elektriker	999	904	647	217	95	2	10	9	1	3
Montierer u. Metallb. a.n.g.	237	235	32	-	2	-	38	38	-	-
Textil-, Bekleidungsberufe	1336	1299	565	183	37	2	68	68	-	9
Lederher., -verarb., Fellver.	47	40	28	11	7	-	-	-	-	-
Ernährungsberufe	1804	1725	683	311	79	4	40	39	1	3
Bauberufe	2185	2129	1418	164	56	1	73	72	1	2
Bau-, Raumausstat., Polsterer	282	271	211	21	11	1	-	-	-	-
Tischler, Modellbauer	1376	1330	986	296	46	-	6	6	-	2
Maler, Lackierer	626	613	452	119	13	-	31	31	-	2
Warenprüfer, Versandfertigm.	280	260	63	7	20	1	1	1	-	-
Hilfsarbeiter	277	277	6	-	-	-	5	5	-	-
Maschinisten	181	176	147	-	5	-	2	2	-	-
Technische Berufe	1659	65	43	14	1594	134	16	-	16	1
Ing., Chemiker, Physiker, Math.	393	3	2	1	390	1	8	-	8	-
Techniker, Tech. Sonderkräfte	1266	62	41	13	1204	133	8	-	8	1
Dienstleistungsberufe	21283	6105	1716	472	15178	2019	326	203	123	18
Warenkaufleute	3592	254	121	21	3338	638	31	22	9	3
Dienstleistungskaufleute	1185	15	8	-	1170	189	1	-	1	-
Verkehrsberufe	2704	2430	897	42	274	6	75	67	8	-
Organ., Verwalt., Büroberufe	6269	63	18	4	6206	674	38	-	38	1
Ordnungs-, Sicherheitsberufe	1054	956	122	5	98	3	26	25	1	-
Schriftwerksch., Künstl. Ber.	147	19	7	6	128	14	4	-	4	-
Gesundheitsdienstberufe	2326	104	16	4	2222	397	48	2	46	3
Sozial- und Erziehungsberufe	1613	77	16	6	1536	85	15	-	15	1
Allg. Dienstleistungsberufe	2393	2187	511	384	206	13	88	87	1	10
Sonstige Arbeitskräfte	18	12	-	12	6	5	-	-	-	-
Ohne Angabe	-	-	-	-	-	-	-	-	-	-
<b>Insgesamt</b>	<b>39391</b>	<b>21813</b>	<b>10801</b>	<b>3140</b>	<b>17578</b>	<b>2187</b>	<b>807</b>	<b>661</b>	<b>146</b>	<b>57</b>

110 Sozialversicherungspflichtig beschäftigte Arbeitnehmer am 30.06.1988 nach Berufsbereichen und -abschnitten, Ausländern sowie Stellung im Beruf

Berufsbereiche --- Berufsabschnitte	Beschäftigte						dar.: Ausländer			
	Insgesamt	Arbeiter			Angestellte		zusammen	davon		dar.: Auszubildende
		zusammen	darunter:		zusammen	dar.: Auszubild.		Arbeiter	Angestellte	
			Facharbeiter	Auszubild.						
1	2	3	4	5	6	7	8	9	10	
	05562	Recklinghausen, Kreis								
Pflanzenbauer, Tierzüchter, Fi.	2791	2631	944	457	160	5	110	110	-	2
Bergleute, Mineralgewinner	16669	16665	13532	1455	4	-	3651	3650	1	243
Fertigungsberufe	56238	53661	31408	6157	2577	66	3765	3732	33	249
Steinbearbeiter, Baustoffher.	231	223	92	17	8	-	27	27	-	1
Keramiker, Glasmacher	487	478	30	3	9	1	46	46	-	-
Chemiearbeiter, Kunststoffv.	8373	8302	5285	502	71	1	450	445	5	15
Papierher., -verarb., Drucker	786	678	237	48	108	4	94	94	-	1
Holzaufbereiter, -warenfert.	108	105	41	-	3	-	12	12	-	-
Metallerzeuger, -bearbeiter	3085	3046	2159	89	39	-	329	329	-	6
Schlosser, Mechaniker	14991	13955	10248	2670	1036	24	536	525	11	117
Elektriker	5353	5058	3232	1132	295	7	141	141	-	38
Montierer u. Metallb. a.n.g.	1344	1341	118	3	3	-	173	173	-	-
Textil-, Bekleidungsberufe	947	899	391	146	48	3	73	71	2	19
Ledarher., -verarb., Fellver.	160	145	54	25	15	1	2	2	-	-
Ernährungsberufe	5126	4884	1512	569	242	11	716	706	10	10
Bauberufe	6835	6479	4052	304	356	-	668	665	3	13
Bau-, Raumausstat., Polsterer	1009	957	693	71	52	7	50	50	-	1
Tischler, Modellbauer	1415	1323	920	285	92	1	38	38	-	6
Maler, Lackierer	1462	1410	1017	290	52	1	64	64	-	22
Warenprüfer, Versandfertigtm.	1557	1469	158	1	88	4	91	90	1	-
Hilfsarbeiter	947	936	38	1	11	1	184	183	1	-
Maschinisten	2022	1973	1131	1	49	-	71	71	-	-
Technische Berufe	10897	585	443	66	10312	459	150	13	137	12
Ing., Chemiker, Physiker, Math.	2608	10	7	3	2598	3	45	-	45	1
Techniker, Tech. Sonderkräfte	8289	575	436	63	7714	456	105	13	92	11
Dienstleistungsberufe	76812	20845	5853	1347	55967	6774	1998	1038	960	145
Warenkaufleute	13488	612	210	54	12876	2011	197	58	139	36
Dienstleistungskaufleute	3788	94	21	-	3694	410	22	1	21	1
Verkehrsberufe	9494	8627	3296	76	867	9	352	337	15	-
Organ., Verwalt., Büroberufe	22133	244	62	6	21889	2234	194	4	190	21
Ordnungs-, Sicherheitsberufe	2044	1497	522	16	547	8	55	50	5	-
Schriftwerksch., Künstl. Ber.	994	148	80	36	846	56	79	6	73	1
Gesundheitsdienstberufe	10409	628	53	27	9781	1729	376	38	338	33
Sozial- und Erziehungsberufe	5202	267	27	17	4935	264	180	11	169	4
Allg. Dienstleistungsberufe	9260	8728	1582	1115	532	53	543	533	10	49
Sonstige Arbeitskräfte	232	127	13	107	105	84	9	7	2	8
Ohne Angabe	2	2	1	-	-	-	-	-	-	-
Insgesamt	163641	94516	52194	9589	69125	7388	9683	8550	1133	659



Sozialversicherungspflichtig beschäftigte Arbeitnehmer am 30.06.1988 nach Berufsbereichen und -abschnitten, 111  
Ausländern sowie Stellung im Beruf

Berufsbereiche --- Berufsabschnitte	Beschäftigte						dar.: Ausländer			
	Insgesamt	Arbeiter			Angestellte		zusammen	davon		dar.: Auszu- bil- dende
		zusammen	darunter:		zusammen	dar.: Auszu- bild.		Arbeiter	Ange- stellte	
			Fach- arbeiter	Auszu- bild.						
1	2	3	4	5	6	7	8	9	10	
	05566	Steinfurt, Kreis								
Pflanzenbauer, Tierzüchter, Fi.	1792	1656	685	391	136	10	23	21	2	1
Bergleute, Mineralgewinner	2617	2616	1812	418	1	-	52	52	-	4
Fertigungsberufe	42584	40478	21882	5193	2106	105	2320	2311	9	103
Steinbearbeiter, Baustoffher.	288	280	93	24	8	-	9	9	-	-
Keramiker, Glasmacher	171	167	47	9	4	-	11	11	-	-
Chemiearbeiter, Kunststoffv.	1555	1477	397	37	78	3	96	95	1	-
Papierher., -verarb., Drucker	1725	1629	608	108	96	7	218	218	-	-
Holzaufbereiter, -warenfert.	143	141	61	6	2	-	7	7	-	1
Metallerzeuger, -bearbeiter	1849	1819	980	140	30	-	103	103	-	-
Schlosser, Mechaniker	9540	8997	6213	2025	543	24	156	154	2	42
Elektriker	2658	2420	1766	564	238	31	20	20	-	7
Montierer u. Metallb. a.n.g.	902	850	214	3	52	-	87	87	-	-
Textil-, Bekleidungsberufe	7716	7342	3700	635	374	4	1010	1007	3	31
Lederher., -verarb., Fellver.	290	282	120	13	8	-	16	16	-	-
Ernährungsberufe	3234	3023	1003	627	211	14	126	125	1	1
Bauberufe	4767	4642	3071	341	125	1	214	214	-	7
Bau-, Raumausst., Polsterer	662	639	416	50	23	2	19	19	-	-
Tischler, Modellbauer	1792	1707	1217	369	85	1	17	17	-	6
Maler, Lackierer	1190	1150	705	220	40	-	28	28	-	7
Warenprüfer, Versandfertig.	2134	1978	668	12	156	18	104	102	2	1
Hilfsarbeiter	935	933	62	2	2	-	45	45	-	-
Maschinisten	1033	1002	541	8	31	-	34	34	-	-
Technische Berufe	5381	225	129	25	5156	267	50	3	47	1
Ing., Chemiker, Physiker, Math.	1232	7	5	-	1225	7	10	-	10	-
Techniker, Tech. Sonderkräfte	4149	218	124	25	3931	260	40	3	37	1
Dienstleistungsberufe	48630	12268	4158	706	36362	4779	703	363	340	33
Warenkaufleute	8447	350	133	27	8097	1466	87	27	60	9
Dienstleistungskaufleute	2562	47	10	1	2515	355	11	-	11	-
Verkehrsberufe	6882	6076	2413	71	806	7	176	168	8	-
Organ., Verwalt., Büroberufe	15514	162	71	5	15352	1859	105	1	104	5
Ordnungs-, Sicherheitsberufe	1187	962	360	5	225	3	7	6	1	-
Schriftwerksch., Künstl. Ber.	428	54	27	9	374	42	10	3	7	-
Gesundheitsdienstberufe	5556	255	28	5	5301	704	91	7	84	5
Sozial- und Erziehungsberufe	3270	140	19	7	3130	248	56	3	53	5
Allg. Dienstleistungsberufe	4784	4222	1097	576	562	95	160	148	12	9
Sonstige Arbeitskräfte	120	62	3	55	58	52	1	-	1	1
Ohne Angabe	-	-	-	-	-	-	-	-	-	-
Insgesamt	101124	57305	28669	6788	43819	5213	3149	2750	399	143

112 Sozialversicherungspflichtig beschäftigte Arbeitnehmer am 30.06.1988 nach Berufsbereichen und -abschnitten, Ausländern sowie Stellung im Beruf

Berufsbereiche --- Berufsabschnitte	Beschäftigte						dar.: Ausländer			
	Insgesamt	Arbeiter			Angestellte		zusammen	davon		dar.: Auszu- bildende
		zusammen	darunter:		zusammen	dar.: Auszu- bild.		Arbeiter	Ange- stellte	
			Fach- arbeiter	Auszu- bild.						
1	2	3	4	5	6	7	8	9	10	
	05570	Warendorf, Kreis								
Pflanzenbauer, Tierzüchter, Fi.	1503	1404	670	339	99	6	60	59	1	1
Bergleute, Mineralgewinner	2374	2371	1787	184	3	-	665	665	-	27
Fertigungsberufe	28797	27436	14801	3350	1361	33	2311	2297	14	121
Steinbearbeiter, Baustoffher.	389	386	63	11	3	-	88	88	-	-
Keramiker, Glasmacher	17	13	1	1	4	1	2	2	-	-
Chemiearbeiter, Kunststoffv.	1013	973	171	19	40	-	99	99	-	3
Papierher., -verarb., Drucker	579	470	219	45	109	2	29	28	1	-
Holzaufbereiter, -warenfert.	316	288	79	5	28	-	32	32	-	-
Metallerzeuger, -bearbeiter	2479	2444	1252	92	35	-	442	441	1	3
Schlosser, Mechaniker	7881	7431	5429	1562	450	12	250	246	4	69
Elektriker	1863	1685	1202	416	178	9	32	30	2	6
Montierer u. Metallb. a.n.g.	1940	1937	125	5	3	-	331	331	-	-
Textil-, Bekleidungsberufe	1194	1127	541	123	67	-	122	122	-	16
Lederher., -verarb., Fellver.	142	132	46	17	10	-	14	14	-	1
Ernährungsberufe	1811	1681	758	312	130	6	183	180	3	2
Bauberufe	2557	2473	1629	192	84	-	151	151	-	4
Bau-, Raumausstat., Polsterer	667	637	407	50	30	-	71	71	-	1
Tischler, Modellbauer	2356	2282	1800	332	74	2	71	71	-	10
Maler, Lackierer	820	803	532	154	17	1	43	40	3	5
Warenprüfer, Versandfertigm.	1119	1037	219	10	82	-	112	112	-	1
Hilfsarbeiter	1096	1089	75	2	7	-	172	172	-	-
Maschinisten	558	548	253	2	10	-	67	67	-	-
Technische Berufe	4508	165	117	17	4343	169	71	5	66	2
Ing., Chemiker, Physiker, Math.	1215	4	3	-	1211	4	27	-	27	-
Techniker, Tech. Sonderkräfte	3293	161	114	17	3132	165	44	5	39	2
Dienstleistungsberufe	31572	8762	2629	577	22810	2938	823	539	284	80
Warenkaufleute	4959	258	75	29	4701	868	70	17	53	14
Dienstleistungskaufleute	1869	19	7	1	1850	256	6	1	5	-
Verkehrsberufe	5011	4591	1659	58	420	1	265	262	3	6
Organ., Verwalt., Büroberufe	10327	120	46	5	10207	1093	80	1	79	24
Ordnungs-, Sicherheitsberufe	515	390	146	5	125	-	29	27	2	-
Schriftwertsch., Künstl. Ber.	263	21	8	6	242	28	8	1	7	1
Gesundheitsdienstberufe	3527	229	33	16	3298	512	89	8	81	10
Sozial- und Erziehungsberufe	1876	164	13	30	1712	154	51	2	49	3
Allg. Dienstleistungsberufe	3225	2970	642	427	255	26	225	220	5	22
Sonstige Arbeitskräfte	49	28	-	27	21	13	1	-	1	1
Ohne Angabe	-	-	-	-	-	-	-	-	-	-
Insgesamt	68803	40166	20004	4494	28637	3159	3931	3565	366	232

Sozialversicherungspflichtig beschäftigte Arbeitnehmer am 30.06.1988 nach Berufsbereichen und -abschnitten, 113  
Ausländern sowie Stellung im Beruf

Berufsbereiche --- Berufsabschnitte	Beschäftigte						dar.: Ausländer			
	Insgesamt	Arbeiter			Angestellte		zusammen	davon		dar.: Auszu- bil- dende
		zusammen	darunter:		zusammen	dar.: Auszu- bild.		Arbeiter	Angestellte	
			Fach- arbeiter	Auszu- bild.						
1	2	3	4	5	6	7	8	9	10	
	057	Detmold, Regierungsbezirk								
Pflanzenbauer, Tierzüchter, Fi.	8654	8019	3693	1467	635	30	302	296	6	7
Bergleute, Mineralgewinner	180	175	67	-	5	1	19	19	-	-
Fertigungsberufe	259152	248184	121747	24865	10968	265	25998	25847	151	726
Steinbearbeiter, Baustoffher.	1145	1118	494	53	27	2	130	129	1	1
Keramiker, Glasmacher	1012	975	167	13	37	-	196	194	2	-
Chemiearbeiter, Kunststoffv.	13553	13243	1811	258	310	8	2798	2784	14	6
Papierher., -verarb., Drucker	12853	11734	4828	797	1119	29	1360	1353	7	16
Holzauflbereiter, -warenfert.	8201	8104	2887	71	97	2	1266	1263	3	-
Metallerzeuger, -bearbeiter	18750	18521	8397	731	229	-	3813	3811	2	41
Schlosser, Mechaniker	53351	50214	35513	10629	3137	69	1909	1870	39	342
Elektriker	16068	14691	10070	3173	1377	37	336	325	11	62
Montierer u. Metallb. a.n.g.	20350	20251	1838	30	99	-	3880	3878	2	1
Textil-, Bekleidungsberufe	15833	15297	7334	1594	536	3	1309	1302	7	83
Lederher., -verarb., Fellver.	1900	1816	668	112	84	2	302	300	2	4
Ernährungsberufe	20507	19404	6751	2521	1103	77	2869	2835	34	37
Bauberufe	21204	20576	13458	1315	628	1	1597	1590	7	27
Bau-, Raumausstat., Polsterer	5691	5388	4015	410	303	14	254	252	2	7
Tischler, Modellbauer	17462	16834	13211	1998	628	2	626	625	1	42
Maler, Lackierer	7401	7192	5103	1038	209	3	409	409	-	49
Warenprüfer, Versandfertigm.	12411	11572	2220	99	839	15	1294	1278	16	5
Hilfsarbeiter	8175	8164	671	13	11	1	1484	1484	-	1
Maschinisten	3285	3090	2311	10	195	-	166	165	1	2
Technische Berufe	33401	1643	1073	228	31758	1064	517	43	474	15
Ing., Chemiker, Physiker, Math.	7898	106	60	28	7792	62	160	2	158	5
Techniker, Tech. Sonderkräfte	25503	1537	1013	200	23966	1002	357	41	316	10
Dienstleistungsberufe	317849	85034	23125	4198	232815	23624	9791	5883	3908	431
Warenkaufleute	48280	3275	1153	109	45005	5448	763	258	505	74
Dienstleistungskaufleute	18767	404	155	2	18363	2087	127	18	109	12
Verkehrsberufe	44606	40022	12892	332	4584	25	2938	2771	167	5
Organ., Verwalt., Büroberufe	107396	1324	413	33	106072	9345	1314	38	1276	93
Ordnungs-, Sicherheitsberufe	6645	5223	1564	53	1422	11	257	231	26	2
Schriftwerksch., Künstl. Ber.	4147	590	323	111	3557	198	291	26	265	2
Gesundheitsdienstberufe	33043	1224	168	31	31819	4814	994	43	951	86
Sozial- und Erziehungsberufe	20454	884	147	34	19570	1437	568	23	545	16
Allg. Dienstleistungsberufe	34511	32088	6310	3493	2423	259	2539	2475	64	141
Sonstige Arbeitskräfte	752	533	12	437	219	143	27	25	2	23
Ohne Angabe	1	1	-	1	-	-	-	-	-	-
Insgesamt	619989	343589	149717	31196	276400	25127	36654	32113	4541	1202

114 Sozialversicherungspflichtig beschäftigte Arbeitnehmer am 30.06.1988 nach Berufsbereichen und -abschnitten, Ausländern sowie Stellung im Beruf

Berufsbereiche --- Berufsabschnitte	Beschäftigte						dar.: Ausländer			
	Insgesamt	Arbeiter			Angestellte		zusammen	davon		dar.: Auszu- bildende
		zusammen	darunter:		zusammen	dar.: Auszu- bild.		Arbeiter	Ange- stellte	
			Fach- arbeiter	Auszu- bild.						
1	2	3	4	5	6	7	8	9	10	
	05711	Bielefeld, Kreisfreie Stadt								
Pflanzenbauer, Tierzüchter, Fi.	1508	1388	569	233	120	3	99	97	2	2
Bergleute, Mineralgewinner	2	2	-	-	-	-	-	-	-	-
Fertigungsberufe	44660	42380	21138	4385	2280	44	6570	6525	45	234
Steinbearbeiter, Baustoffher.	55	54	29	9	1	-	14	14	-	1
Keramiker, Glasmacher	76	72	16	1	4	-	6	6	-	-
Chemiearbeiter, Kunststoffv.	1775	1721	204	25	54	-	436	431	5	-
Papierher., -verarb., Drucker	4413	4037	1583	255	376	8	430	429	1	5
Holzaufbereiter, -warenfert.	90	86	15	4	4	-	11	11	-	-
Metallerzeuger, -bearbeiter	5240	5168	2581	216	72	-	1574	1573	1	24
Schlosser, Mechaniker	10130	9483	7026	1878	647	12	580	568	12	122
Elektriker	3399	3109	2214	740	290	10	97	93	4	25
Montierer u. Metallb. a.n.g.	3309	3301	456	5	8	-	1163	1163	-	-
Textil-, Bekleidungsberufe	3360	3156	1477	383	204	-	398	396	2	31
Lederher., -verarb., Fellver.	645	624	184	24	21	-	169	168	1	2
Ernährungsberufe	2832	2660	807	294	172	5	565	554	11	2
Bauberufe	2495	2362	1687	151	133	-	370	366	4	4
Bau-, Raumausstat., Polsterer	715	676	515	41	39	1	40	39	1	1
Tischler, Modellbauer	1072	1023	718	166	49	-	70	70	-	2
Maler, Lackierer	1203	1180	867	170	23	2	91	91	-	13
Warenprüfer, Versandfertigtm.	2969	2813	392	17	156	6	431	428	3	1
Hilfsarbeiter	359	358	10	3	1	-	54	54	-	-
Maschinisten	523	497	357	3	26	-	71	71	-	1
Technische Berufe	7872	245	154	23	7627	200	131	14	117	3
Ing., Chemiker, Physiker, Math.	2012	5	3	1	2007	1	32	1	31	-
Techniker, Tech. Sonderkräfte	5860	240	151	22	5620	199	99	13	86	3
Dienstleistungsberufe	74859	17658	3617	642	57201	4994	3267	2071	1196	142
Warenkaufleute	11304	639	191	25	10665	1124	234	61	173	30
Dienstleistungskaufleute	5548	74	20	1	5474	585	41	3	38	4
Verkehrsberufe	9753	8538	1823	42	1215	15	984	933	51	-
Organ., Verwalt., Büroberufe	25132	353	103	5	24779	1745	371	14	357	25
Ordnungs-, Sicherheitsberufe	1278	989	308	4	289	3	60	54	6	2
Schriftwksch., Künstl. Ber.	1522	133	70	24	1389	64	104	2	102	1
Gesundheitsdienstberufe	7608	254	27	3	7354	1035	284	12	272	36
Sozial- und Erziehungsberufe	5645	126	7	2	5519	375	195	7	188	6
Allg. Dienstleistungsberufe	7069	6552	1068	536	517	48	994	985	9	38
Sonstige Arbeitskräfte	300	195	4	175	105	92	12	10	2	9
Ohne Angabe	1	1	-	1	-	-	-	-	-	-
Insgesamt	129202	61869	25482	5459	67333	5333	10079	8717	1362	390

Berufsbereiche --- Berufsabschnitte	Beschäftigte						dar.: Ausländer			
	Insgesamt	Arbeiter			Angestellte		zusammen	davon		dar.: Auszu- bil- dende
		zusammen	darunter:		zusammen	dar.: Auszu- bild.		Arbeiter	Ange- stellte	
			Fach- arbeiter	Auszu- bild.						
1	2	3	4	5	6	7	8	9	10	
	05754	Gütersloh, Kreis								
Pflanzenbauer, Tierzüchter, Fi.	1400	1319	635	272	81	2	41	40	1	1
Bergleute, Mineralgewinner	16	16	3	-	-	-	4	4	-	-
Fertigungsberufe	52024	49978	23038	4381	2046	39	6595	6569	26	141
Steinbearbeiter, Baustoffher.	155	150	66	3	5	2	33	33	-	-
Keramiker, Glasmacher	88	81	16	1	7	-	24	24	-	-
Chemiearbeiter, Kunststoffv.	2135	2084	401	15	51	3	515	513	2	-
Papierher., -verarb., Drucker	2703	2365	1043	185	338	1	346	343	3	5
Holzaufbereiter, -warenfert.	2511	2489	658	13	22	-	468	466	2	-
Metallerzeuger, -bearbeiter	5239	5189	1605	113	50	-	1198	1197	1	6
Schlosser, Mechaniker	9705	9175	6244	1870	530	4	408	404	4	65
Elektriker	2476	2235	1677	438	241	6	43	40	3	6
Montierer u. Metallb. a.n.g.	3703	3680	332	16	23	-	666	665	1	-
Textil-, Bekleidungsberufe	3039	2960	1456	269	79	-	372	372	-	10
Lederher., -verarb., Fellver.	103	93	46	8	10	-	14	13	1	-
Ernährungsberufe	5608	5379	1851	527	229	15	1128	1125	3	12
Bauberufe	3334	3234	2108	246	100	-	279	279	-	8
Bau-, Raumausstat., Polsterer	666	632	476	50	34	1	40	39	1	1
Tischler, Modellbauer	3763	3649	2963	447	114	2	148	147	1	13
Maler, Lackierer	1120	1092	739	152	28	-	103	103	-	12
Warenprüfer, Versandfertigm.	3346	3194	756	26	152	5	393	389	4	3
Hilfsarbeiter	1839	1835	242	1	4	-	404	404	-	-
Maschinisten	491	462	359	1	29	-	13	13	-	-
Technische Berufe	4952	226	178	12	4726	127	82	9	73	2
Ing., Chemiker, Physiker, Math.	950	9	3	4	941	8	20	-	20	1
Techniker, Tech. Sonderkräfte	4002	217	175	8	3785	119	62	9	53	1
Dienstleistungsberufe	46627	12286	3929	633	34341	3589	1345	853	492	65
Warenkaufleute	7148	527	209	21	6621	840	101	45	56	7
Dienstleistungskaufleute	2729	36	17	-	2693	302	19	2	17	5
Verkehrsberufe	7411	6681	2519	39	730	5	487	454	33	1
Organ., Verwalt., Büroberufe	17956	198	74	10	17758	1684	171	3	168	18
Ordnungs-, Sicherheitsberufe	690	484	191	8	206	-	16	10	6	-
Schriftwerksch., Künstl. Ber.	508	98	60	12	410	27	32	12	20	-
Gesundheitsdienstberufe	3873	124	24	3	3749	543	138	8	130	10
Sozial- und Erziehungsberufe	1960	74	15	-	1886	163	62	3	59	-
Allg. Dienstleistungsberufe	4352	4064	820	540	288	25	319	316	3	24
Sonstige Arbeitskräfte	137	94	-	79	43	12	10	10	-	10
Ohne Angabe	-	-	-	-	-	-	-	-	-	-
<b>Insgesamt</b>	<b>105156</b>	<b>63919</b>	<b>27783</b>	<b>5377</b>	<b>41237</b>	<b>3769</b>	<b>8077</b>	<b>7485</b>	<b>592</b>	<b>219</b>

116 Sozialversicherungspflichtig beschäftigte Arbeitnehmer am 30.06.1988 nach Berufsbereichen und -abschnitten, Ausländern sowie Stellung im Beruf

Berufsbereiche --- Berufsabschnitte	Beschäftigte						dar.: Ausländer			
	Insge- samt	Arbeiter			Angestellte		zusammen	davon		dar.: Auszu- bil- dende
		zusammen	darunter:		zusammen	dar.: Auszu- bild.		Arbeiter	Ange- stellte	
			Fach- arbeiter	Auszu- bild.						
1	2	3	4	5	6	7	8	9	10	
	05758	Harford, Kreis								
Pflanzenbauer, Tierzüchter, Fi.	882	829	357	183	53	1	26	26	-	2
Bergleute, Mineralgewinner	8	7	3	-	1	-	2	2	-	-
Fertigungsberufe	36141	34738	17699	2785	1403	26	3451	3434	17	87
Steinbearbeiter, Baustoffher.	88	82	49	7	6	-	6	6	-	-
Keramiker, Glasmacher	511	501	41	6	10	-	131	129	2	-
Chemiearbeiter, Kunststoffv.	2132	2091	302	49	41	-	526	524	2	3
Papierher., -verarb., Drucker	1457	1372	529	65	85	6	170	169	1	1
Holzaufbereiter, -warenfert.	1003	982	333	-	21	-	155	155	-	-
Metallerzeuger, -bearbeiter	1238	1212	699	58	26	-	196	196	-	5
Schlosser, Mechaniker	6505	6071	4576	1187	434	9	211	210	1	39
Elektriker	1574	1441	1090	251	133	3	33	31	2	4
Montierer u. Metallb. e.n.g.	2227	2220	379	1	7	-	461	461	-	-
Textil-, Bekleidungsberufe	3906	3842	1966	267	64	-	178	175	3	16
Lederher., -verarb., Fellver.	540	524	188	21	16	-	52	52	-	1
Ernährungsberufe	2473	2353	737	252	120	5	326	321	5	2
Bauberufe	2827	2752	1778	138	75	1	252	251	1	7
Bau-, Raumausst., Polsterer	1190	1134	914	60	56	1	48	48	-	1
Tischler, Modellbauer	3338	3195	2584	247	143	-	127	127	-	6
Maler, Lackierer	1156	1108	842	161	48	-	47	47	-	2
Maranprüfer, Versandfertig.	1801	1709	317	13	92	1	185	185	-	-
Hilfsarbeiter	1887	1886	161	1	1	-	335	335	-	-
Maschinisten	288	263	214	1	25	-	12	12	-	-
Technische Berufe	3857	203	124	42	3654	102	36	4	32	1
Ing., Chemiker, Physiker, Math.	576	6	2	3	570	-	4	-	4	-
Techniker, Tech. Sonderkräfte	3281	197	122	39	3084	102	32	4	28	1
Dienstleistungsberufe	38613	11637	3001	418	26976	2631	1260	911	349	43
Markenkaufleute	6200	453	163	7	5747	559	100	37	63	9
Dienstleistungskaufleute	2048	91	39	-	1957	227	17	6	11	-
Verkehrsberufe	6351	5870	1673	47	481	-	529	522	7	-
Organ.-, Verwalt.-, Büroberufe	13407	138	38	4	13269	1089	131	3	128	10
Ordnungs-, Sicherheitsberufe	635	489	190	11	146	-	16	14	2	-
Schriftwerksch., Künstl. Ber.	440	98	43	22	342	17	31	7	24	-
Gesundheitsdienstberufe	3142	159	10	2	2983	585	62	2	60	8
Sozial- und Erziehungsberufe	1979	172	29	4	1807	118	48	2	46	3
Allg. Dienstleistungsberufe	4411	4167	816	321	244	36	326	318	8	13
Sonstige Arbeitskräfte	130	113	2	98	17	8	2	2	-	2
Ohne Angabe	-	-	-	-	-	-	-	-	-	-
<b>Insgesamt</b>	<b>79631</b>	<b>47527</b>	<b>21186</b>	<b>3526</b>	<b>32104</b>	<b>2768</b>	<b>4777</b>	<b>4379</b>	<b>398</b>	<b>135</b>

Sozialversicherungspflichtig beschäftigte Arbeitnehmer am 30.06.1988 nach Berufsbereichen und -abschnitten, 117  
Ausländern sowie Stellung im Beruf

Berufsbereiche --- Berufsabschnitte	Beschäftigte						dar.: Ausländer			
	Insgesamt	Arbeiter			Angestellte		zusammen	davon		dar.: Auszu- bil- dende
		zusammen	darunter:		zusammen	dar.: Auszu- bild.		Arbeiter	Ange- stellte	
			Fach- arbeiter	Auszu- bild.						
1	2	3	4	5	6	7	8	9	10	
	05762	Höxter, Kreis								
Pflanzenbauer, Tierzüchter, Fi.	916	838	410	151	78	3	36	36	-	-
Bergleute, Mineralgewinner	11	9	4	-	2	-	-	-	-	-
Fertigungsberufe	14437	13900	6830	1648	537	18	798	790	8	26
Steinbearbeiter, Baustoffher.	62	62	29	3	-	-	8	8	-	-
Keramiker, Glasmacher	150	148	52	3	2	-	4	4	-	-
Chemiearbeiter, Kunststoffv.	1048	1024	64	25	24	1	125	125	-	2
Papierher., -verarb., Drucker	362	344	127	20	18	5	20	20	-	-
Holzaufbereiter, -warenfert.	1046	1038	352	6	8	-	146	145	1	-
Metallerzeuger, -bearbeiter	440	434	170	13	6	-	61	61	-	-
Schlosser, Mechaniker	3031	2869	1961	797	162	3	46	42	4	15
Elektriker	693	632	473	133	61	-	8	7	1	3
Montierer u. Metallb. a.n.g.	782	771	67	2	11	-	108	107	1	-
Textil-, Bekleidungsberufe	528	512	187	26	16	-	45	44	1	-
Lederher., -verarb., Fellver.	45	41	23	3	4	1	4	4	-	-
Ernährungsberufe	1273	1189	469	255	84	7	40	40	-	2
Bauberufe	2094	2057	1244	139	37	-	96	96	-	2
Bau-, Raumausst., Polsterer	317	291	204	29	26	1	5	5	-	-
Tischler, Modellbauer	1110	1072	826	131	38	-	18	18	-	1
Maler, Lackierer	463	454	297	57	9	-	11	11	-	1
Warenprüfer, Versandfertigm.	348	332	35	3	16	-	14	14	-	-
Hilfsarbeiter	335	335	27	2	-	-	34	34	-	-
Maschinisten	310	295	223	1	15	-	5	5	-	-
Technische Berufe	1240	130	74	33	1110	68	12	2	10	3
Ing., Chemiker, Physiker, Math.	260	3	2	1	257	1	5	-	5	1
Techniker, Tech. Sonderkräfte	980	127	72	32	853	67	7	2	5	2
Dienstleistungsberufe	19744	5988	1785	422	13756	1471	395	205	190	15
Warenkaufleute	3077	178	85	7	2899	447	23	5	18	6
Dienstleistungskaufleute	967	8	7	-	959	119	6	2	4	-
Verkehrsberufe	2660	2384	960	25	276	-	81	80	1	-
Organ., Verwalt., Büroberufe	5268	45	15	-	5223	478	32	-	32	1
Ordnungs-, Sicherheitsberufe	618	506	140	3	112	-	14	12	2	-
Schriftwerksch., Künstl. Ber.	107	15	13	1	92	13	3	2	1	-
Gesundheitsdienstberufe	2933	148	15	7	2785	339	107	1	106	3
Sozial- und Erziehungsberufe	1293	59	18	1	1234	71	23	-	23	-
Allg. Dienstleistungsberufe	2821	2645	532	378	176	4	106	103	3	5
Sonstige Arbeitskräfte	29	17	-	9	12	7	-	-	-	-
Ohne Angabe	-	-	-	-	-	-	-	-	-	-
Insgesamt	36377	20882	9103	2263	15495	1567	1241	1033	208	44

118 Sozialversicherungspflichtig beschäftigte Arbeitnehmer am 30.06.1988 nach Berufsbereichen und -abschnitten, Ausländern sowie Stellung im Beruf

Berufsbereiche --- Berufsabschnitte	Beschäftigte						dar.: Ausländer			
	Insgesamt	Arbeiter			Angestellte		zusammen	davon		dar.: Auszu- bildende
		zusammen	darunter:		zusammen	dar.: Auszu- bild.		Arbeiter	Ange- stellte	
			Fach- arbeiter	Auszu- bild.						
1	2	3	4	5	6	7	8	9	10	
	05766	Lippe, Kreis								
Pflanzenbauer, Tierzüchter, Fi.	1697	1569	751	230	128	3	44	41	3	1
Bergleute, Mineralgewinner	26	26	8	-	-	-	6	6	-	-
Fertigungsberufe	41565	39940	19304	3753	1625	45	3579	3560	19	77
Steinbearbeiter, Baustoffher.	263	253	95	12	10	-	14	14	-	-
Keramiker, Glasmacher	99	91	29	-	8	-	21	21	-	-
Chemiearbeiter, Kunststoffv.	2744	2685	385	66	59	1	577	574	3	-
Papierher., -verarb., Drucker	1616	1511	593	128	105	3	174	172	2	1
Holzaufbereiter, -warenfert.	2254	2222	1132	32	32	2	390	390	-	-
Metallerzeuger, -bearbeiter	1983	1959	1055	88	24	-	253	253	-	-
Schlosser, Mechaniker	8071	7547	5130	1594	524	12	243	239	4	34
Elektriker	2270	2075	1472	403	195	3	52	52	-	4
Montierer u. Metallb. a.n.g.	4280	4257	331	2	23	-	431	431	-	1
Textil-, Bekleidungsberufe	1934	1884	933	165	50	-	167	166	1	9
Lederher., -verarb., Fellver.	266	251	95	26	15	1	25	25	-	-
Ernährungsberufe	2722	2567	1007	455	155	13	265	258	7	8
Bauberufe	3847	3735	2391	208	112	-	233	232	1	1
Bau-, Raumausstat., Polsterer	945	882	655	41	63	7	48	48	-	1
Tischler, Modellbauer	3089	2993	2384	345	96	-	119	119	-	9
Maler, Lackierer	1367	1335	937	161	32	-	75	75	-	8
Warenprüfer, Versandfertigtm.	1369	1280	196	22	89	3	94	94	-	-
Hilfsarbeiter	1943	1941	111	2	2	-	384	384	-	-
Maschinisten	503	472	373	3	31	-	14	13	1	1
Technische Berufe	4755	283	192	50	4472	173	72	8	64	1
Ing., Chemiker, Physiker, Math.	1198	8	2	2	1190	2	27	-	27	-
Techniker, Tech. Sonderkräfte	3557	275	190	48	3282	171	45	8	37	1
Dienstleistungsberufe	47775	12967	3938	751	34808	3570	1186	620	566	54
Warenkaufleute	7119	636	186	14	6483	794	125	49	76	4
Dienstleistungskaufleute	2922	65	23	-	2857	368	15	1	14	-
Verkehrsberufe	6179	5519	2113	52	660	1	231	216	15	-
Organ., Verwalt., Büroberufe	15787	151	45	2	15636	1311	178	-	178	11
Ordnungs-, Sicherheitsberufe	1043	817	297	12	226	5	41	38	3	-
Schriftwerksch., Künstl. Ber.	647	97	56	23	550	37	83	-	83	-
Gesundheitsdienstberufe	5115	301	36	5	4814	671	114	8	106	9
Sozial- und Erziehungsberufe	3301	184	21	11	3117	315	79	8	71	2
Allg. Dienstleistungsberufe	5662	5197	1161	632	465	68	320	300	20	28
Sonstige Arbeitskräfte	61	47	-	26	14	9	2	2	-	2
Ohne Angabe	-	-	-	-	-	-	-	-	-	-
Insgesamt	95879	54832	24193	4810	41047	3800	4889	4237	652	135



Sozialversicherungspflichtig beschäftigte Arbeitnehmer am 30.06.1988 nach Berufsbereichen und -abschnitten, 119  
Ausländern sowie Stellung im Beruf

Berufsbereiche --- Berufsabschnitte	Beschäftigte						dar.: Ausländer			
	Insgesamt	Arbeiter			Angestellte		zusammen	davon		dar.: Auszu- bil- dende
		zusammen	darunter:		zusammen	dar.: Auszu- bild.		Arbeiter	Ange- stellte	
			Fach- arbeiter	Auszu- bild.						
1	2	3	4	5	6	7	8	9	10	
	05770	Minden-Lübbecke, Kreis								
Pflanzenbauer, Tierzüchter, Fi.	1123	1023	445	206	100	16	28	28	-	1
Bergleute, Mineralgewinner	73	71	40	-	2	1	2	2	-	-
<b>Fertigungsberufe</b>	<b>39137</b>	<b>37432</b>	<b>19615</b>	<b>3883</b>	<b>1705</b>	<b>37</b>	<b>2266</b>	<b>2253</b>	<b>13</b>	<b>71</b>
Steinbearbeiter, Baustoffher.	399	395	176	3	4	-	45	44	1	-
Keramiker, Glasmacher	72	68	13	2	4	-	10	10	-	-
Chemiearbeiter, Kunststoffv.	2678	2624	313	66	54	1	413	413	-	-
Papierher., -verarb., Drucker	1573	1451	616	94	122	2	166	166	-	2
Holzaufbereiter, -warenfert.	440	434	99	2	6	-	43	43	-	-
Metallerzeuger, -bearbeiter	2418	2383	1277	126	35	-	196	196	-	1
Schlosser, Mechaniker	8295	7858	5857	1551	437	15	168	162	6	26
Elektriker	2794	2570	1928	431	224	4	29	28	1	6
Montierer u. Metallb. a.n.g.	2997	2980	140	1	17	-	264	264	-	-
Textil-, Bekleidungsberufe	2089	1999	997	276	90	3	40	40	-	9
Lederher., -verarb., Fellver.	182	170	76	16	12	-	29	29	-	1
<b>Ernährungsberufe</b>	<b>3104</b>	<b>2880</b>	<b>1024</b>	<b>421</b>	<b>224</b>	<b>12</b>	<b>271</b>	<b>268</b>	<b>3</b>	<b>7</b>
<b>Bauberufe</b>	<b>3749</b>	<b>3662</b>	<b>2496</b>	<b>257</b>	<b>87</b>	<b>-</b>	<b>233</b>	<b>232</b>	<b>1</b>	<b>5</b>
Bau-, Raumausst., Polsterer	922	865	650	94	57	-	17	17	-	-
Tischler, Modellbauer	2981	2860	2259	364	121	-	96	96	-	9
Maler, Lackierer	1176	1129	814	163	47	-	36	36	-	5
Warenprüfer, Versandfertig.	1477	1374	307	14	103	-	73	72	1	-
Hilfsarbeiter	1134	1132	78	1	2	-	117	117	-	-
Maschinisten	657	598	495	1	59	-	20	20	-	-
<b>Technische Berufe</b>	<b>5492</b>	<b>217</b>	<b>152</b>	<b>16</b>	<b>5275</b>	<b>170</b>	<b>83</b>	<b>2</b>	<b>81</b>	<b>2</b>
Ing., Chemiker, Physiker, Math.	1374	3	1	1	1371	24	29	-	29	1
Techniker, Tech. Sonderkräfte	4118	214	151	15	3904	146	54	2	52	1
<b>Dienstleistungsberufe</b>	<b>51474</b>	<b>15117</b>	<b>4033</b>	<b>785</b>	<b>36357</b>	<b>3554</b>	<b>1095</b>	<b>613</b>	<b>482</b>	<b>44</b>
Warenkaufleute	7743	491	168	17	7252	856	84	27	57	6
Dienstleistungskaufleute	2558	96	35	1	2462	261	15	3	12	2
Verkehrsberufe	7487	6728	2200	67	759	3	310	283	27	1
Organ., Verwalt., Büroberufe	15817	223	81	7	15594	1300	137	2	135	5
Ordnungs-, Sicherheitsberufe	1416	1200	231	11	216	2	43	42	1	-
Schriftwerksch., Künstl. Ber.	421	48	27	6	373	19	15	-	15	1
Gesundheitsdienstberufe	6271	142	30	7	6129	853	161	5	156	12
Sozial- und Erziehungsberufe	3359	161	37	8	3198	233	72	3	69	4
Allg. Dienstleistungsberufe	6402	6028	1224	661	374	27	258	248	10	13
Sonstige Arbeitskräfte	57	42	5	31	15	7	1	1	-	-
Ohne Angabe	-	-	-	-	-	-	-	-	-	-
<b>Insgesamt</b>	<b>97356</b>	<b>53902</b>	<b>24290</b>	<b>4921</b>	<b>43454</b>	<b>3785</b>	<b>3475</b>	<b>2899</b>	<b>576</b>	<b>118</b>

120 Sozialversicherungspflichtig beschäftigte Arbeitnehmer am 30.06.1988 nach Berufsbereichen und -abschnitten, Ausländern sowie Stellung im Beruf

Berufsbereiche --- Berufsabschnitte	Beschäftigte						dar.: Ausländer			
	Insgesamt	Arbeiter			Angestellte		zusammen	davon		dar.: Auszubildende
		zusammen	darunter:		zusammen	dar.: Auszubild.		Arbeiter	Angestellte	
			Facharbeiter	Auszubild.						
1	2	3	4	5	6	7	8	9	10	
	05774	Paderborn, Kreis								
Pflanzenbauer, Tierzüchter, Fi.	1128	1053	526	192	75	2	28	28	-	-
Bergleute, Mineralgewinner	44	44	9	-	-	-	5	5	-	-
Fertigungsberufe	31188	29816	14123	4030	1372	56	2739	2716	23	90
Steinbearbeiter, Baustoffher.	123	122	50	16	1	-	10	10	-	-
Keramiker, Glasmacher	16	14	-	-	2	-	-	-	-	-
Chemiearbeiter, Kunststoffv.	1041	1014	142	12	27	2	206	204	2	1
Papierher., -verarb., Drucker	729	654	337	50	75	4	54	54	-	2
Holzaufbereiter, -warenfert.	857	853	298	14	4	-	53	53	-	-
Metallerzeuger, -bearbeiter	2192	2176	1010	117	16	-	335	335	-	5
Schlosser, Mechaniker	7614	7211	4719	1752	403	14	253	245	8	41
Elektriker	2862	2629	1216	777	233	11	74	74	-	14
Montierer u. Metallb. a.n.g.	3052	3042	133	3	10	-	787	787	-	-
Textil-, Bekleidungsberufe	977	944	318	208	33	-	109	109	-	8
Lederher., -verarb., Fellver.	119	113	56	14	6	-	9	9	-	-
Ernährungsberufe	2495	2376	856	317	119	20	274	269	5	4
Bauberufe	2858	2774	1754	176	84	-	134	134	-	-
Bau-, Raumausst., Polsterer	936	908	601	95	28	3	56	56	-	3
Tischler, Modellbauer	2109	2042	1477	298	67	-	48	48	-	2
Maler, Lackierer	916	894	607	174	22	1	46	46	-	8
Warenprüfer, Versandfertig.	1101	870	217	4	231	-	104	96	8	1
Hilfsarbeiter	678	677	42	3	1	1	156	156	-	1
Maschinisten	513	503	290	-	10	-	31	31	-	-
Technische Berufe	5233	339	199	52	4894	224	101	4	97	3
Ing., Chemiker, Physiker, Math.	1528	72	47	16	1456	26	43	1	42	2
Techniker, Tech. Sonderkräfte	3705	267	152	36	3438	198	58	3	55	1
Dienstleistungsberufe	38757	9381	2822	547	29376	3815	1243	610	633	68
Warenkaufleute	5689	351	151	18	5338	828	96	34	62	12
Dienstleistungskaufleute	1995	34	14	-	1961	225	14	1	13	1
Verkehrsberufe	4765	4302	1604	60	463	1	316	283	33	3
Organ., Verwalt., Büroberufe	14029	216	57	5	13813	1738	294	16	278	23
Ordnungs-, Sicherheitsberufe	965	738	207	4	227	1	67	61	6	-
Schriftwksch., künstl. Ber.	502	101	54	23	401	21	23	3	20	-
Gesundheitsdienstberufe	4101	96	26	4	4005	788	128	7	121	8
Sozial- und Erziehungsberufe	2917	108	20	8	2809	162	89	-	89	1
Allg. Dienstleistungsberufe	3794	3435	689	425	359	51	216	205	11	20
Sonstige Arbeitskräfte	38	25	1	19	13	8	-	-	-	-
Ohne Angabe	-	-	-	-	-	-	-	-	-	-
Insgesamt	76388	40658	17680	4840	35730	4105	4116	3363	753	161

Sozialversicherungspflichtig beschäftigte Arbeitnehmer am 30.06.1988 nach Berufsbereichen und -abschnitten, 121  
Ausländern sowie Stellung im Beruf

Berufsbereiche --- Berufsabschnitte	Beschäftigte						dar.: Ausländer			
	Insgesamt	Arbeiter			Angestellte		zusammen	davon		dar.: Auszu- bil- dende
		zusammen	darunter:		zusammen	dar.: Auszu- bild.		Arbeiter	Angestellte	
			Fach- arbeiter	Auszu- bild.						
1	2	3	4	5	6	7	8	9	10	
059 Arnsberg, Regierungsbezirk										
Pflanzenbauer, Tierzüchter, Fi.	13440	12301	5316	1928	1139	59	693	683	10	21
Bergleute, Mineralgewinner	26169	26115	21436	1887	54	-	7645	7644	1	420
<b>Fertigungsberufe</b>	<b>475108</b>	<b>454958</b>	<b>216827</b>	<b>42893</b>	<b>20150</b>	<b>428</b>	<b>57633</b>	<b>57382</b>	<b>251</b>	<b>2086</b>
Steinbearbeiter, Baustoffher.	1644	1588	672	80	56	2	311	311	-	2
Keramiker, Glasmacher	1630	1571	371	67	59	2	193	193	-	4
Chemiearbeiter, Kunststoffv.	19575	18856	3179	481	719	4	3080	3067	13	17
Papierher., -verarb., Drucker	11854	10699	3644	683	1155	50	1235	1225	10	7
Holzaufbereiter, -warenfert.	3602	3518	1255	99	84	3	399	399	-	1
Metallerzeuger, -bearbeiter	82716	81626	30734	2995	1090	8	17431	17417	14	218
Schlosser, Mechaniker	116547	109791	77864	19306	6756	134	6952	6871	81	1072
Elektriker	37121	34502	25403	6559	2619	72	1131	1112	19	199
Montierer u. Metallb. a.n.g.	50830	50650	4991	219	180	1	11027	11023	4	33
Textil-, Bekleidungsberufe	7338	6949	2680	1305	389	3	1011	1001	10	181
Lederher., -verarb., Fellver.	1910	1802	821	205	108	4	156	156	-	2
<b>Ernährungsberufe</b>	<b>24021</b>	<b>22235</b>	<b>9093</b>	<b>3837</b>	<b>1786</b>	<b>97</b>	<b>2324</b>	<b>2279</b>	<b>45</b>	<b>56</b>
<b>Bauberufe</b>	<b>37642</b>	<b>35860</b>	<b>22702</b>	<b>2319</b>	<b>1782</b>	<b>4</b>	<b>4242</b>	<b>4220</b>	<b>22</b>	<b>137</b>
Bau-, Raumausstat., Polsterer	6767	6484	4433	678	283	13	492	490	2	21
Tischler, Modellbauer	11282	10824	7992	1834	458	7	378	373	5	51
Maler, Lackierer	13170	12859	8728	1829	311	2	956	952	4	65
Warenprüfer, Versandfertigm.	25725	23949	5438	306	1776	21	3201	3183	18	13
Hilfsarbeiter	8392	8357	459	39	35	1	1829	1829	-	6
Maschinisten	13342	12838	6368	52	504	-	1285	1281	4	1
<b>Technische Berufe</b>	<b>81781</b>	<b>4333</b>	<b>2783</b>	<b>422</b>	<b>77448</b>	<b>2337</b>	<b>1312</b>	<b>165</b>	<b>1147</b>	<b>48</b>
Ing., Chemiker, Physiker, Math.	20604	85	37	16	20519	27	386	3	383	1
Techniker, Tech. Sonderkräfte	61177	4248	2746	406	56929	2310	926	162	764	47
<b>Dienstleistungsberufe</b>	<b>580890</b>	<b>155498</b>	<b>38104</b>	<b>8128</b>	<b>425392</b>	<b>44936</b>	<b>18530</b>	<b>11589</b>	<b>6941</b>	<b>1205</b>
Warenkaufleute	92431	4607	1379	467	87824	11763	1488	469	1019	248
Dienstleistungskaufleute	32863	757	224	8	32106	3788	262	28	234	15
Verkehrsberufe	82680	73571	21845	708	9109	147	5283	5159	124	64
Organ., Verwalt., Büroberufe	196087	3250	858	68	192837	16783	1936	69	1867	214
Ordnungs-, Sicherheitsberufe	12693	10251	2509	92	2442	32	412	389	23	1
Schriftwertsch., Künstl. Ber.	6285	789	422	165	5496	422	393	31	362	10
Gesundheitsdienstberufe	63112	2702	316	84	60410	9396	2321	190	2131	242
Sozial- und Erziehungsberufe	33540	1835	293	59	31705	2318	1111	45	1066	43
Allg. Dienstleistungsberufe	61199	57736	10258	6477	3463	287	5324	5209	115	368
Sonstige Arbeitskräfte	1581	1081	192	690	500	415	59	30	29	49
Ohne Angabe	1	1	1	-	-	-	-	-	-	-
<b>Insgesamt</b>	<b>1178970</b>	<b>654287</b>	<b>284659</b>	<b>55948</b>	<b>524683</b>	<b>48175</b>	<b>85872</b>	<b>77493</b>	<b>8379</b>	<b>3829</b>

122 Sozialversicherungspflichtig beschäftigte Arbeitnehmer am 30.06.1988 nach Berufsbereichen und -abschnitten, Ausländern sowie Stellung im Beruf

Berufsbereiche --- Berufsabschnitte	Beschäftigte						dar.: Ausländer			
	Insgesamt	Arbeiter			Angestellte		zusammen	davon		dar.: Auszubildende
		zusammen	darunter:		zusammen	dar.: Auszubild.		Arbeiter	Angestellte	
			Facharbeiter	Auszubild.						
1	2	3	4	5	6	7	8	9	10	
	05911	Bochum, kreisfreie Stadt								
Pflanzenbauer, Tierzüchter, Fi.	1217	1073	453	145	144	4	41	40	1	2
Bergleute, Mineralgewinner	639	639	502	-	-	-	361	361	-	-
Fertigungsberufe	49030	47149	28733	4015	1881	43	5042	5016	26	230
Steinbearbeiter, Baustoffher.	243	241	53	7	2	-	95	95	-	-
Keramiker, Glasmacher	164	155	31	28	9	-	9	9	-	3
Chemiearbeiter, Kunststoffv.	674	645	193	18	29	1	43	43	-	1
Papierher., -verarb., Drucker	1130	958	368	71	172	10	69	67	2	1
Holzaufbereiter, -warenfert.	42	37	22	-	5	1	2	2	-	-
Metallerzeuger, -bearbeiter	9184	9127	4741	353	57	-	1628	1628	-	27
Schlosser, Mechaniker	12089	11393	9033	1653	696	9	540	530	10	131
Elektriker	4956	4691	3550	838	265	2	173	171	2	29
Montierer u. Metallb. a.n.g.	5296	5287	2399	12	9	-	1192	1192	-	-
Textil-, Bekleidungsberufe	1023	976	269	160	47	-	79	78	1	12
Lederher., -verarb., Fellver.	131	124	79	20	7	1	6	6	-	-
Ernährungsberufe	2428	2239	797	283	189	16	280	273	7	6
Bauberufe	2780	2640	1832	128	140	-	306	304	2	6
Bau-, Raumausstat., Polsterer	986	950	547	52	36	-	56	55	1	1
Tischler, Modellbauer	1054	1002	734	147	52	2	38	38	-	4
Maler, Lackierer	1885	1848	1392	207	37	-	157	157	-	5
Warenprüfer, Versandfertigm.	2441	2348	1600	26	93	1	143	142	1	3
Hilfsarbeiter	939	939	39	1	-	-	149	149	-	-
Maschinisten	1585	1549	1054	11	36	-	77	77	-	1
Technische Berufe	9769	628	386	93	9141	247	159	24	135	11
Ing., Chemiker, Physiker, Math.	2465	5	2	1	2460	5	52	-	52	-
Techniker, Tech. Sonderkräfte	7304	623	384	92	6681	242	107	24	83	11
Dienstleistungsberufe	68090	18013	4642	772	50077	4694	2266	1243	1023	106
Warenkaufleute	11003	581	155	72	10422	1234	142	54	88	27
Dienstleistungskaufleute	3240	77	6	1	3163	325	26	2	24	2
Verkehrsberufe	9776	8867	2934	60	909	6	649	639	10	2
Organ., Verwalt., Büroberufe	23257	459	135	7	22798	1856	221	9	212	16
Ordnungs-, Sicherheitsberufe	1627	1274	323	4	353	3	36	35	1	-
Schriftwertsch., Künstl. Ber.	1161	140	77	20	1021	30	117	13	104	1
Gesundheitsdienstberufe	7080	203	18	7	6877	1066	375	13	362	28
Sozial- und Erziehungsberufe	4400	155	13	5	4245	166	214	2	212	3
Allg. Dienstleistungsberufe	6546	6257	981	596	289	8	486	476	10	27
Sonstige Arbeitskräfte	68	25	-	23	43	37	4	2	2	4
Ohne Angabe	-	-	-	-	-	-	-	-	-	-
Insgesamt	128813	67527	34716	5048	61286	5025	7873	6686	1187	353

Sozialversicherungspflichtig beschäftigte Arbeitnehmer am 30.06.1988 nach Berufsbereichen und -abschnitten, 123  
Ausländern sowie Stellung im Beruf

Berufsbereiche --- Berufsabschnitte	Beschäftigte						dar.: Ausländer			
	Insgesamt	Arbeiter			Angestellte		zusammen	davon		dar.: Auszu- bil- dende
		zusammen	darunter:		zusammen	dar.: Auszu- bild.		Arbeiter	Ange- stellte	
			Fach- arbeiter	Auszu- bild.						
1	2	3	4	5	6	7	8	9	10	
	05913	Dortmund, Kreisfreie Stadt								
Pflanzenbauer, Tierzüchter, Fi.	2031	1860	840	294	171	4	145	143	2	7
Bergleute, Mineralgewinner	4887	4886	4284	91	1	-	1698	1698	-	17
Fertigungsberufe	59766	56645	32971	6077	3121	68	5852	5808	44	428
Steinbearbeiter, Baustoffher.	137	134	76	14	3	-	21	21	-	-
Keramiker, Glasmacher	49	47	23	4	2	-	2	2	-	-
Chemiearbeiter, Kunststoffv.	802	746	281	15	56	-	75	74	1	-
Papierher., -verarb., Drucker	1660	1479	666	120	181	5	102	102	-	1
Holzaufbereiter, -warenfert.	80	77	13	-	3	-	5	5	-	-
Metallerzeuger, -bearbeiter	6354	6283	2550	381	71	-	1053	1050	3	39
Schlosser, Mechaniker	17358	16340	12702	2521	1018	30	998	983	15	236
Elektriker	7780	7311	5691	1287	469	16	246	244	2	53
Montierer u. Metallb. a.n.g.	2620	2612	211	5	8	-	395	395	-	-
Textil-, Bekleidungsberufe	653	592	237	147	61	1	84	83	1	25
Lederher., -verarb., Fellver.	372	358	133	42	14	-	24	24	-	2
Ernährungsberufe	4563	4208	1841	583	355	9	499	489	10	17
Bauberufe	6555	6114	4200	332	441	2	1005	998	7	28
Bau-, Raumausstat., Polsterer	1488	1422	887	165	66	5	204	203	1	4
Tischler, Modellbauer	1217	1150	827	192	67	-	59	58	1	10
Maler, Lackierer	1846	1805	1395	242	41	-	116	116	-	10
Warenprüfer, Versandfertigm.	2308	2107	361	20	201	-	310	308	2	1
Hilfsarbeiter	1107	1101	51	7	6	-	227	227	-	2
Maschinisten	2817	2759	826	-	58	-	427	426	1	-
Technische Berufe	18331	763	451	50	17568	497	299	29	270	12
Ing., Chemiker, Physiker, Math.	5497	8	3	-	5489	4	89	-	89	-
Techniker, Tech. Sondarkräfte	12834	755	448	50	12079	493	210	29	181	12
Dienstleistungsberufe	118599	30525	6523	1327	88074	8600	4656	3059	1597	336
Warenkaufleute	18542	781	195	105	17761	2526	347	101	246	78
Dienstleistungskaufleute	8748	175	68	3	8573	989	82	6	76	4
Verkehrsberufe	15788	14069	3630	76	1719	36	1103	1073	30	17
Organ., Verwalt., Büroberufe	41504	691	113	7	40813	2977	482	10	472	57
Ordnungs-, Sicherheitsberufe	2781	2358	364	9	423	1	83	79	4	-
Schriftwerksch., Künstl. Ber.	1764	203	128	38	1561	157	96	6	90	7
Gesundheitsdienstberufe	10524	467	21	3	10057	1479	454	68	386	74
Sozial- und Erziehungsberufe	6796	229	70	4	6567	405	272	5	267	15
Allg. Dienstleistungsberufe	12152	11552	1934	1082	600	30	1737	1711	26	84
Sonstige Arbeitskräfte	262	156	8	141	106	93	9	6	3	8
Ohne Angabe	-	-	-	-	-	-	-	-	-	-
Insgesamt	203876	94835	45077	7980	109041	9262	12659	10743	1916	808

124 Sozialversicherungspflichtig beschäftigte Arbeitnehmer am 30.06.1988 nach Berufsbereichen und -abschnitten, Ausländern sowie Stellung im Beruf

Berufsbereiche --- Berufsabschnitte	Beschäftigte						dar.: Ausländer				
	Insgesamt	Arbeiter			Angestellte			davon			dar.: Auszu- bil- dende
		zusammen	darunter:		zusammen	dar.: Auszu- bild.	zusammen	Arbeiter	Ange- stellte		
			Fach- arbeiter	Auszu- bild.							
1	2	3	4	5	6	7	8	9	10		
	05914	Hagen, Kreisfreie Stadt									
Pflanzenbauer, Tierzüchter, Fi.	575	524	212	139	51	2	26	24	2	3	
Bergleute, Mineralgewinner	43	38	4	-	5	-	9	9	-	-	
Fertigungsberufe	30215	28779	12212	2340	1436	21	5173	5157	16	131	
Steinbearbeiter, Baustoffher.	168	165	35	4	3	1	59	59	-	-	
Keramiker, Glasmacher	52	39	10	3	13	-	3	3	-	-	
Chemiearbeiter, Kunststoffv.	443	418	61	5	25	1	52	52	-	1	
Papierher., -verarb., Drucker	1292	1154	410	76	138	2	113	113	-	2	
Holzaufbereiter, -warenfert.	108	87	14	5	21	-	15	15	-	-	
Metallerzeuger, -bearbeiter	5369	5287	1672	138	82	-	1258	1257	1	13	
Schlosser, Mechaniker	7471	7076	4578	1005	395	4	883	879	4	70	
Elektriker	2456	2261	1686	468	195	1	65	65	-	17	
Montierer u. Metallb. a.n.g.	2570	2566	117	-	4	-	816	816	-	-	
Textil-, Bekleidungsberufe	277	258	83	75	19	-	28	28	-	5	
Lederher., -verarb., Fellver.	78	64	50	7	14	1	2	2	-	-	
Ernährungsberufe	1586	1445	587	172	141	8	227	224	3	6	
Bauberufe	1989	1861	1081	117	128	-	373	367	6	7	
Bau-, Raumausstat., Polsterer	342	319	227	39	23	1	20	20	-	3	
Tischler, Modellbauer	720	688	516	98	32	1	44	43	1	5	
Maler, Lackierer	830	797	567	100	33	-	31	31	-	1	
Warenprüfer, Versandfertigtm.	2632	2500	205	27	132	1	680	680	-	1	
Hilfsarbeiter	1081	1079	34	1	2	-	361	361	-	-	
Maschinisten	751	715	259	-	36	-	143	142	1	-	
Technische Berufe	4324	317	178	34	4007	105	71	14	57	1	
Ing., Chemiker, Physiker, Math.	1084	30	5	10	1054	4	27	2	25	-	
Techniker, Tech. Sonderkräfte	3240	287	173	24	2953	101	44	12	32	1	
Dienstleistungsberufe	41413	11753	2149	423	29660	2851	1656	1031	625	112	
Warenkaufleute	6586	335	66	34	6251	740	139	39	100	27	
Dienstleistungskaufleute	2493	69	6	-	2424	341	31	2	29	2	
Verkehrsberufe	6786	6069	1240	53	717	19	543	537	6	6	
Organ.-, Verwalt.-, Büroberufe	13781	222	45	3	13559	1070	163	4	159	28	
Ordnungs-, Sicherheitsberufe	895	727	181	1	168	1	34	32	2	-	
Schriftwerksch., künstl. Ber.	709	69	31	15	640	46	62	2	60	-	
Gesundheitsdienstberufe	3994	112	7	1	3882	469	214	8	206	21	
Sozial- und Erziehungsberufe	1875	89	8	-	1786	149	55	1	54	1	
Allg. Dienstleistungsberufe	4294	4061	565	316	233	16	415	406	9	27	
Sonstige Arbeitskräfte	129	98	-	97	31	27	4	2	2	4	
Ohne Angabe	-	-	-	-	-	-	-	-	-	-	
Insgesamt	76699	41509	14755	3033	35190	3006	6939	6237	702	251	

Berufsbereiche --- Berufsabschnitte	Beschäftigte						dar.: Ausländer			
	Inge- samt	Arbeiter			Angestellte		zusammen	davon		dar.: Auszu- bil- dende
		zusammen	darunter:		zusammen	dar.: Auszu- bild.		Arbeiter	Ange- stellte	
			Fach- arbeiter	Auszu- bild.						
1	2	3	4	5	6	7	8	9	10	
	05915	Hamm, kreisfreie Stadt								
Pflanzenbauer, Tierzüchter, Fi.	700	630	243	92	70	3	30	30	-	-
Bergleute, Mineralgewinner	5076	5075	3915	432	1	-	1399	1399	-	94
Fertigungsberufe	17786	16939	8104	1856	847	35	1160	1150	10	94
Steinbearbeiter, Baustoffher.	47	44	20	1	3	-	3	3	-	-
Keramiker, Glasmacher	22	21	4	4	1	-	3	3	-	-
Chemiearbeiter, Kunststoffv.	1320	1170	128	1	150	1	43	42	1	-
Papierher., -verarb., Drucker	266	223	112	15	43	9	5	4	1	-
Holzaufbereiter, -warenfert.	19	19	3	7	-	-	1	1	-	-
Metallerzeuger, -bearbeiter	2102	2091	347	26	11	1	239	239	-	2
Schlosser, Mechaniker	4663	4432	3408	801	231	9	172	169	3	39
Elektriker	1659	1577	1085	368	82	6	29	28	1	11
Montierer u. Metallb. a.n.g.	1208	1188	142	2	20	-	123	121	2	-
Textil-, Bekleidungsberufe	276	268	158	65	8	-	30	30	-	17
Lederher., -verarb., Fellver.	35	34	25	6	1	-	1	1	-	-
Ernährungsberufe	1347	1255	431	201	92	8	128	126	2	-
Bauberufe	1759	1716	786	107	43	1	176	176	-	4
Bau-, Raumausstat., Polsterer	315	305	231	38	10	-	8	8	-	1
Tischler, Modellbauer	504	488	353	120	16	-	24	24	-	9
Maler, Lackierer	481	439	339	86	42	-	17	17	-	8
Warenprüfer, Versandfertig.	618	567	51	2	51	-	41	41	-	1
Hilfsarbeiter	315	312	10	6	3	-	83	83	-	2
Maschinisten	830	790	471	-	40	-	34	34	-	-
Technische Berufe	2100	184	129	17	1916	75	25	4	21	2
Ing., Chemiker, Physiker, Math.	599	4	2	2	595	2	12	-	12	1
Techniker, Tech. Sonderkräfte	1501	180	127	15	1321	73	13	4	9	1
Dienstleistungsberufe	26199	7703	1487	385	18496	2229	739	470	269	68
Warenkaufleute	4093	207	74	18	3886	519	41	11	30	9
Dienstleistungskaufleute	1339	17	6	-	1322	175	10	1	9	2
Verkehrsberufe	4030	3637	850	46	393	31	243	236	7	9
Organ.-, Verwalt.-, Büroberufe	7786	177	29	6	7609	707	68	1	67	6
Ordnungs-, Sicherheitsberufe	657	537	50	3	120	-	12	11	1	-
Schriftwertsch., Künstl. Ber.	194	31	17	4	163	12	4	2	2	-
Gesundheitsdienstberufe	3380	104	18	7	3276	627	86	2	84	17
Sozial- und Erziehungsberufe	1687	111	19	1	1576	147	64	2	62	6
Allg. Dienstleistungsberufe	3033	2882	424	300	151	11	211	204	7	19
Sonstige Arbeitskräfte	86	61	1	60	25	23	2	1	1	2
Ohne Angabe	-	-	-	-	-	-	-	-	-	-
Insgesamt	51947	30592	13879	2842	21355	2365	3355	3054	301	260

126 Sozialversicherungspflichtig beschäftigte Arbeitnehmer am 30.06.1988 nach Berufsbereichen und -abschnitten, Ausländern sowie Stellung im Beruf

Berufsbereiche --- Berufsabschnitte	Beschäftigte						dar.: Ausländer			
	Insgesamt	Arbeiter			Angestellte		zusammen	davon		dar.: Auszu- bil- dende
		zusammen	darunter:		zusammen	dar.: Auszu- bild.		Arbeiter	Ange- stellte	
			Fach- arbeiter	Auszu- bild.						
1	2	3	4	5	6	7	8	9	10	
	05916	Herne, Kreisfreie Stadt								
Pflanzenbauer, Tierzüchter, Fi.	627	589	158	61	38	-	28	28	-	-
Bergleute, Mineralgewinner	5613	5609	4960	311	4	-	2376	2376	-	98
Fertigungsberufe	17429	16644	9844	1813	785	10	2169	2155	14	221
Steinbearbeiter, Baustoffher.	41	38	16	-	3	-	3	3	-	-
Keramiker, Glasmacher	55	51	8	1	4	-	8	8	-	-
Chemiearbeiter, Kunststoffv.	744	723	321	34	21	-	17	17	-	-
Papierher., -verarb., Drucker	359	333	107	15	26	-	31	31	-	-
Holzaufbereiter, -warenfert.	2	2	1	-	-	-	-	-	-	-
Metallerzeuger, -bearbeiter	1279	1266	818	36	13	1	189	189	-	12
Schlosser, Mechaniker	4547	4322	3146	781	225	3	302	293	9	99
Elektriker	1648	1564	1212	295	84	3	48	47	1	11
Montierer u. Metallb. a.n.g.	1337	1335	56	-	2	1	316	316	-	-
Textil-, Bekleidungsberufe	502	480	252	66	22	-	77	77	-	21
Lederher., -verarb., Fellver.	107	99	34	11	8	-	-	-	-	-
Ernährungsberufe	692	640	295	100	52	2	78	78	-	3
Bauberufe	3288	3076	2191	243	212	-	829	826	3	56
Bau-, Raumausst., Polsterer	232	225	175	27	7	-	34	34	-	-
Tischler, Modellbauer	257	249	151	59	8	-	14	14	-	7
Maler, Lackierer	694	680	491	142	14	-	70	69	1	12
Warenprüfer, Versandfertigm.	538	506	104	2	32	-	40	40	-	-
Hilfsarbeiter	215	208	4	1	7	-	63	63	-	-
Maschinisten	892	847	462	-	45	-	50	50	-	-
Technische Berufe	7386	194	155	10	7192	99	163	7	156	-
Ing., Chemiker, Physiker, Math.	1469	2	1	-	1467	-	32	-	32	-
Techniker, Tech. Sonderkräfte	5917	192	154	10	5725	99	131	7	124	-
Dienstleistungsberufe	22225	6409	1258	300	15816	1590	763	473	290	74
Warenkaufleute	3285	196	63	17	3089	419	74	37	37	16
Dienstleistungskaufleute	655	32	2	1	623	41	5	3	2	-
Verkehrsberufe	3363	3013	629	32	350	3	258	254	4	18
Organ., Verwalt., Büroberufe	7317	103	25	5	7214	613	60	1	59	7
Ordnungs-, Sicherheitsberufe	410	326	104	5	84	2	12	12	-	-
Schriftwerksch., Künstl. Ber.	181	33	19	8	148	11	5	2	3	-
Gesundheitsdienstberufe	3130	139	9	-	2991	407	120	4	116	14
Sozial- und Erziehungsberufe	1308	90	18	1	1218	93	67	2	65	3
Allg. Dienstleistungsberufe	2576	2477	389	231	99	1	162	158	4	16
Sonstige Arbeitskräfte	34	21	-	12	13	9	4	3	1	1
Ohne Angabe	-	-	-	-	-	-	-	-	-	-
Insgesamt	53314	29466	16375	2507	23848	1708	5503	5042	461	394



Sozialversicherungspflichtig beschäftigte Arbeitnehmer am 30.06.1988 nach Berufsbereichen und -abschnitten, 127  
Ausländern sowie Stellung im Beruf

Berufsbereiche --- Berufsabschnitte	Beschäftigte						dar.: Ausländer			
	Insgesamt	Arbeiter			Angestellte		zusammen	davon		dar.: Auszu- bil- dende
		zusammen	darunter:		zusammen	dar.: Auszu- bild.		Arbeiter	Ange- stellte	
			Fach- arbeiter	Auszu- bild.						
1	2	3	4	5	6	7	8	9	10	
	05954	Ennepe-Ruhr-Kreis								
Pflanzenbauer, Tierzüchter, Fi.	1234	1147	447	153	87	5	82	82	-	1
Bergleute, Mineralgewinner	17	11	7	1	6	-	2	2	-	-
Fertigungsberufe	50131	48217	22464	3952	1914	35	8238	8212	26	245
Steinbearbeiter, Baustoffher.	60	56	40	2	4	-	9	9	-	-
Keramiker, Glasmacher	721	715	150	4	6	-	86	86	-	-
Chemiearbeiter, Kunststoffv.	2468	2392	335	36	76	-	689	688	1	2
Papierher., -verarb., Drucker	1346	1242	257	49	104	6	321	319	2	-
Holzaufbereiter, -warenfert.	73	70	10	-	3	-	25	25	-	-
Metallerzeuger, -bearbeiter	11456	11305	4535	517	151	-	2952	2948	4	41
Schlosser, Mechaniker	13157	12489	8790	1962	668	11	1168	1163	5	145
Elektriker	3462	3170	2348	437	292	8	165	163	2	18
Montierer u. Metallb. a.n.g.	5086	5069	326	95	17	-	1443	1443	-	20
Textil-, Bekleidungsberufe	464	429	236	39	35	-	44	43	1	2
Lederher., -verarb., Fellver.	107	102	26	9	5	-	6	6	-	-
Ernährungsberufe	1636	1490	623	278	146	6	173	168	5	3
Bauberufe	2727	2623	1571	130	104	-	293	292	1	4
Bau-, Raumausst., Polsterer	497	475	380	46	22	2	17	17	-	1
Tischler, Modellbauer	1116	1067	747	168	49	1	37	36	1	3
Maler, Lackierer	1146	1125	747	135	21	-	88	87	1	3
Warenprüfer, Versandfertigm.	3053	2894	951	33	159	-	451	449	2	2
Hilfsarbeiter	494	489	55	11	5	1	99	99	-	1
Maschinisten	1062	1015	337	1	47	-	172	171	1	-
Technische Berufe	7981	591	458	46	7390	184	156	23	133	6
Ing., Chemiker, Physiker, Math.	1808	5	4	-	1803	-	47	-	47	-
Techniker, Tech. Sonderkräfte	6173	586	454	46	5587	184	109	23	86	6
Dienstleistungsberufe	47956	13264	2894	561	34692	3436	1714	1105	609	99
Warenkaufleute	7310	425	152	30	6885	743	122	37	85	18
Dienstleistungskaufleute	2263	74	26	-	2189	253	22	3	19	2
Verkehrsberufe	7021	6182	1450	53	839	1	580	569	11	2
Organ., Verwalt., Büroberufe	16451	366	108	5	16085	1394	156	14	142	20
Ordnungs-, Sicherheitsberufe	1100	931	222	13	169	3	54	52	2	-
Schriftwerksch., Künstl. Ber.	420	66	30	20	354	32	7	-	7	1
Gesundheitsdienstberufe	5414	358	29	2	5056	739	276	22	254	20
Sozial- und Erziehungsberufe	2956	162	28	8	2794	245	76	2	74	3
Allg. Dienstleistungsberufe	5021	4700	849	430	321	26	421	406	15	33
Sonstige Arbeitskräfte	200	138	-	134	62	51	6	2	4	6
Ohne Angabe	-	-	-	-	-	-	-	-	-	-
<b>Insgesamt</b>	<b>107519</b>	<b>63368</b>	<b>26270</b>	<b>4847</b>	<b>44151</b>	<b>3711</b>	<b>10198</b>	<b>9426</b>	<b>772</b>	<b>357</b>

128 Sozialversicherungspflichtig beschäftigte Arbeitnehmer am 30.06.1988 nach Berufsbereichen und -abschnitten, Ausländern sowie Stellung im Beruf

Berufsbereiche --- Berufsabschnitte	Beschäftigte						dar.: Ausländer			
	Insgesamt	Arbeiter			Angestellte		zusammen	davon		dar.: Auszu- bildende
		zusammen	darunter:		zusammen	dar.: Auszu- bild.		Arbeiter	Ange- stellte	
			Fach- arbeiter	Auszu- bild.						
1	2	3	4	5	6	7	8	9	10	
	05958	Hochsauerlandkreis								
Pflanzenbauer, Tierzüchter, Fi.	1539	1437	708	242	102	9	79	76	3	-
Bergleute, Mineralgewinner	243	237	146	-	6	-	16	16	-	-
Fertigungsberufe	38570	37197	15572	3820	1373	30	3592	3582	10	72
Steinbearbeiter, Baustoffher.	160	157	49	4	3	-	15	15	-	-
Keramiker, Glasmacher	274	268	66	7	6	1	47	47	-	-
Chemiearbeiter, Kunststoffv.	2415	2344	273	44	71	1	343	341	2	2
Papierher., -verarb., Drucker	1612	1564	325	83	48	-	235	235	-	-
Holzaufbereiter, -warenfert.	1435	1412	595	50	23	-	136	136	-	-
Metallerzeuger, -bearbeiter	4991	4916	1441	124	75	-	910	909	1	6
Schlosser, Mechaniker	7015	6594	4498	1550	421	12	205	205	-	39
Elektriker	2270	2089	1432	475	181	7	40	37	3	3
Montierer u. Metallb. a.n.g.	5317	5299	268	22	18	-	832	832	-	2
Textil-, Bekleidungsberufe	1434	1392	437	248	42	1	222	220	2	5
Lederher., -verarb., Fellver.	51	45	33	4	6	-	-	-	-	-
Ernährungsberufe	1969	1826	881	452	143	7	98	98	-	4
Bauberufe	3671	3534	2314	263	137	-	190	190	-	5
Bau-, Raumausst., Polsterer	471	455	361	36	16	-	9	9	-	-
Tischler, Modellbauer	1694	1653	1282	261	41	1	38	38	-	3
Maler, Lackierer	1049	1027	627	170	22	-	53	52	1	3
Warenprüfer, Versandfertig.	1485	1398	196	18	87	-	119	119	-	-
Hilfsarbeiter	659	656	48	2	3	-	75	75	-	-
Maschinisten	598	568	446	7	30	-	25	24	1	-
Technische Berufe	3851	216	135	21	3635	131	26	4	22	1
Ing., Chemiker, Physiker, Math.	801	5	4	1	796	3	9	-	9	-
Techniker, Tech. Sonderkräfte	3050	211	131	20	2839	128	17	4	13	1
Dienstleistungsberufe	38437	10089	3409	910	28348	3555	810	526	284	47
Warenkaufleute	6178	329	149	23	5849	977	76	25	51	9
Dienstleistungskaufleute	2254	40	12	-	2214	295	14	3	11	-
Verkehrsberufe	4940	4313	1813	56	627	3	159	156	3	-
Organ., Verwalt., Büroberufe	12190	148	45	3	12042	1185	70	2	68	9
Ordnungs-, Sicherheitsberufe	693	510	210	4	183	6	15	13	2	1
Schriftwerksch., Künstl. Ber.	219	45	23	10	174	20	9	1	8	-
Gesundheitsdienstberufe	5125	268	53	14	4857	920	122	20	102	6
Sozial- und Erziehungsberufe	2190	157	24	11	2033	117	43	5	38	3
Allg. Dienstleistungsberufe	4648	4279	1080	789	369	32	302	301	1	19
Sonstige Arbeitskräfte	47	18	3	8	29	21	2	-	2	2
Ohne Angabe	-	-	-	-	-	-	-	-	-	-
Insgesamt	82687	49194	19973	5001	33493	3746	4525	4204	321	122

Berufsbereiche --- Berufsabschnitte	Beschäftigte						dar.: Ausländer			
	Insgesamt	Arbeiter			Angestellte		zusammen	davon		dar.: Auszu- bil- dende
		zusammen	darunter:		zusammen	dar.: Auszu- bild.		Arbeiter	Ange- stellte	
			Fach- arbeiter	Auszu- bild.						
1	2	3	4	5	6	7	8	9	10	
	05962	Märkischer Kreis								
Pflanzenbauer, Tierzüchter, Fi.	1239	1138	494	211	101	9	60	59	1	3
Bergleute, Mineralgewinner	123	119	14	-	4	-	12	12	-	-
Fertigungsberufe	78717	75526	26197	5542	3191	53	13063	13012	51	217
Steinbearbeiter, Baustoffher.	217	203	79	10	14	-	32	32	-	2
Keramiker, Glasmacher	85	74	21	-	11	-	10	10	-	-
Chemiearbeiter, Kunststoffv.	4323	4182	444	110	141	-	1018	1012	6	7
Papierher., -verarb., Drucker	1530	1400	466	79	130	12	191	190	1	-
Holzaufbereiter, -warenfert.	205	202	54	5	3	-	28	28	-	-
Metallerzeuger, -bearbeiter	18071	17720	4524	363	351	3	4843	4839	4	33
Schlosser, Mechaniker	18943	17755	11255	3089	1188	19	1386	1368	18	119
Elektriker	3653	3289	2299	570	364	5	181	178	3	15
Montierer u. Metallb. a.n.g.	14078	14038	604	51	40	-	3481	3479	2	8
Textil-, Bekleidungsberufe	562	528	147	98	34	-	112	111	1	6
Lederher., -verarb., Fellver.	101	94	46	5	7	-	13	13	-	-
Ernährungsberufe	2147	2007	793	416	140	9	178	173	5	6
Bauberufe	3778	3648	2079	239	130	-	314	312	2	4
Bau-, Raumausst., Polsterer	648	614	444	64	34	-	38	38	-	4
Tischler, Modellbauer	1094	1044	777	156	50	-	50	48	2	2
Maler, Lackierer	1583	1558	863	173	25	-	163	163	-	6
Warenprüfer, Versandfertigm.	5646	5164	662	90	482	5	716	709	7	4
Hilfsarbeiter	1028	1025	58	7	3	-	243	243	-	1
Maschinisten	1025	981	582	17	44	-	66	66	-	-
Technische Berufe	8835	455	295	50	8380	293	168	22	146	4
Ing., Chemiker, Physiker, Math.	1917	8	5	-	1909	-	39	-	39	-
Techniker, Tech. Sonderkräfte	6918	447	290	50	6471	293	129	22	107	4
Dienstleistungsberufe	63957	16352	4204	913	47605	4845	1821	1122	699	124
Warenkaufleute	9863	469	162	39	9394	1044	153	34	119	21
Dienstleistungskaufleute	3693	80	33	-	3613	461	33	2	31	2
Verkehrsberufe	8993	7949	2491	99	1044	8	528	515	13	2
Organ., -Verwalt., -Büroberufe	24078	357	102	6	23721	2213	233	12	221	26
Ordnungs-, Sicherheitsberufe	1209	963	249	9	246	1	50	48	2	-
Schriftwerksch., Künstl. Ber.	490	47	22	10	443	46	12	2	10	-
Gesundheitsdienstberufe	6054	265	34	10	5789	826	226	23	203	25
Sozial- und Erziehungsberufe	3355	330	33	11	3025	223	102	12	90	4
Allg. Dienstleistungsberufe	6222	5892	1078	729	330	23	484	474	10	44
Sonstige Arbeitskräfte	119	82	23	32	37	22	5	4	1	2
Ohne Angabe	-	-	-	-	-	-	-	-	-	-
Insgesamt	152990	93672	31227	6748	59318	5222	15129	14231	898	350

130 Sozialversicherungspflichtig beschäftigte Arbeitnehmer am 30.06.1988 nach Berufsbereichen und -abschnitten, Ausländern sowie Stellung im Beruf

Berufsbereiche --- Berufsabschnitte	Beschäftigte						dar.: Ausländer			
	Insgesamt	Arbeiter			Angestellte		zusammen	davon		dar.: Auszu- bil- dende
		zusammen	darunter:		zusammen	dar.: Auszu- bild.		Arbeiter	Ange- stellte	
			Fach- arbeiter	Auszu- bild.						
1	2	3	4	5	6	7	8	9	10	
	05966	Olpe, Kreis								
Pflanzenbauer, Tierzüchter, Fi.	517	480	249	59	37	1	35	35	-	-
Bergleute, Mineralgewinner	263	247	174	-	16	-	59	59	-	-
Fertigungsberufe	20201	19377	7643	1846	824	20	2356	2352	4	45
Steinbearbeiter, Baustoffher.	80	78	15	5	2	-	19	19	-	-
Keramiker, Glasmacher	28	27	4	-	1	-	2	2	-	-
Chemiearbeiter, Kunststoffv.	693	671	97	36	22	-	110	110	-	-
Papierher., -verarb., Drucker	357	345	89	17	12	1	38	38	-	-
Holzaufbereiter, -warenfert.	590	584	175	17	6	1	73	73	-	1
Metallerzeuger, -bearbeiter	4467	4391	1205	149	76	-	967	966	1	3
Schlosser, Mechaniker	4423	4077	2873	839	346	8	158	157	1	23
Elektriker	878	799	620	131	79	2	11	11	-	6
Montierer u. Metallb. a.n.g.	3543	3536	158	10	7	-	711	711	-	-
Textil-, Bekleidungsberufe	278	265	32	115	13	-	14	14	-	5
Lederher., -verarb., Fellver.	16	15	9	1	1	1	-	-	-	-
Ernährungsberufe	1126	1083	430	204	43	4	64	64	-	1
Bauberufe	1356	1298	845	108	58	-	51	51	-	1
Bau-, Raumausstat., Polsterer	210	199	161	26	11	-	5	5	-	1
Tischler, Modellbauer	521	507	366	93	14	-	7	7	-	-
Maler, Lackierer	329	319	201	50	10	-	22	22	-	4
Warenprüfer, Versandfertig.	791	698	150	31	93	3	62	60	2	-
Hilfsarbeiter	219	218	36	-	1	-	34	34	-	-
Maschinisten	296	267	177	14	29	-	8	8	-	-
Technische Berufe	2119	114	63	10	2005	76	25	7	18	2
Ing., Chemiker, Physiker, Math.	392	1	-	-	391	4	3	-	3	-
Techniker, Tech. Sonderkräfte	1727	113	63	10	1614	72	22	7	15	2
Dienstleistungsberufe	15856	4071	1324	337	11785	1546	259	143	116	25
Warenkaufleute	2584	95	33	12	2489	438	14	5	9	3
Dienstleistungskaufleute	887	37	15	-	850	101	4	1	3	1
Verkehrsberufe	2208	1961	804	25	247	1	72	69	3	-
Organ.-, Verwalt.-, Büroberufe	5508	115	65	4	5393	646	28	3	25	6
Ordnungs-, Sicherheitsberufe	215	150	61	3	65	-	3	1	2	-
Schriftwerksch., Künstl. Ber.	92	14	8	3	78	9	18	-	18	-
Gesundheitsdienstberufe	1770	42	8	-	1728	287	43	2	41	3
Sozial- und Erziehungsberufe	848	49	3	-	799	43	14	2	12	-
Allg. Dienstleistungsberufe	1744	1608	327	290	136	21	63	60	3	12
Sonstige Arbeitskräfte	40	28	1	24	12	11	1	-	1	1
Ohne Angabe	-	-	-	-	-	-	-	-	-	-
Insgesamt	38996	24317	9454	2276	14679	1654	2735	2596	139	73

Sozialversicherungspflichtig beschäftigte Arbeitnehmer am 30.06.1988 nach Berufsbereichen und -abschnitten, 131  
Ausländern sowie Stellung im Beruf

Berufsbereiche --- Berufsabschnitte	Beschäftigte						dar.: Ausländer			
	Insgesamt	Arbeiter			Angestellte		zusammen	davon		dar.: Auszu- bil- dende
		zusammen	darunter:		zusammen	dar.: Auszu- bild.		Arbeiter	Ange- stellte	
			Fach- arbeiter	Auszu- bild.						
1	2	3	4	5	6	7	8	9	10	
	05970	Siegen-Wittgenstein, Kreis								
Pflanzenbauer, Tierzüchter, Fi.	871	801	419	95	70	1	54	54	-	-
Bergleute, Mineralgewinner	26	19	7	-	7	-	1	1	-	-
Fertigungsberufe	43835	42090	22205	4222	1745	46	3880	3863	17	110
Steinbearbeiter, Baustoffher.	106	99	68	11	7	-	9	9	-	-
Keramiker, Glasmacher	42	40	15	2	2	-	1	1	-	-
Chemiearbeiter, Kunststoffv.	1868	1850	331	35	18	-	144	144	-	-
Papierher., -verarb., Drucker	697	583	307	47	114	2	26	25	1	-
Holzaufbereiter, -warenfert.	500	489	178	7	11	-	35	35	-	-
Metallerzeuger, -bearbeiter	9992	9882	5453	626	110	1	1458	1458	-	34
Schlosser, Mechaniker	10824	10257	7297	1759	567	9	554	548	6	40
Elektriker	3383	3096	2295	613	287	14	58	53	5	10
Montierer u. Metallb. a.n.g.	3189	3166	289	11	23	-	494	494	-	1
Textil-, Bekleidungsberufe	297	282	102	65	15	-	20	19	1	7
Lederher., -verarb., Fellver.	224	215	73	12	9	-	42	42	-	-
Ernährungsberufe	2207	2063	907	366	144	8	101	99	2	3
Bauberufe	3501	3363	2053	289	138	-	269	269	-	11
Bau-, Raumausstat., Polsterer	469	449	334	37	20	1	23	23	-	-
Tischler, Modellbauer	1037	1000	777	169	37	-	15	15	-	-
Maler, Lackierer	1072	1042	742	150	30	2	59	58	1	4
Warenprüfer, Versandfertigtm.	2095	1928	377	22	167	9	186	185	1	-
Hilfsarbeiter	1141	1141	82	1	-	-	239	239	-	-
Maschinisten	1191	1145	525	-	46	-	147	147	-	-
Technische Berufe	7723	347	211	25	7376	276	127	18	109	7
Ing., Chemiker, Physiker, Math.	1916	5	4	-	1911	3	46	-	46	-
Techniker, Tech. Sonderkräfte	5807	342	207	25	5465	273	81	18	63	7
Dienstleistungsberufe	49856	12986	3852	802	36870	4198	1203	700	503	77
Warenkaufleute	8043	307	110	41	7736	1095	130	35	95	16
Dienstleistungskaufleute	2954	55	28	1	2899	350	14	2	12	-
Verkehrsberufe	6777	5853	2318	90	924	34	319	314	5	4
Organ.-, Verwalt.-, Büroberufe	17130	209	75	4	16921	1545	154	3	151	18
Ordnungs-, Sicherheitsberufe	1146	923	307	10	223	13	45	44	1	-
Schriftwerksch., Künstl. Ber.	422	56	23	19	366	22	39	1	38	-
Gesundheitsdienstberufe	5158	233	24	6	4925	854	119	4	115	10
Sozial- und Erziehungsberufe	2693	130	22	8	2563	249	80	3	77	2
Allg. Dienstleistungsberufe	5533	5220	945	623	313	36	303	294	9	27
Sonstige Arbeitskräfte	137	70	-	62	67	53	5	2	3	4
Ohne Angabe	-	-	-	-	-	-	-	-	-	-
Insgesamt	102448	56313	26694	5206	46135	4574	5270	4638	632	198

132 Sozialversicherungspflichtig beschäftigte Arbeitnehmer am 30.06.1988 nach Berufsbereichen und -abschnitten, Ausländern sowie Stellung im Beruf

Berufsbereiche --- Berufsabschnitte	Beschäftigte						dar.: Ausländer			
	Insgesamt	Arbeiter			Angestellte		zusammen	davon		dar.: Auszu- bildende
		zusammen	darunter:		zusammen	dar.: Auszu- bild.		Arbeiter	Ange- stellte	
			Fach- arbeiter	Auszu- bild.						
1	2	3	4	5	6	7	8	9	10	
	05974	Soest, Kreis								
Pflanzenbauer, Tierzüchter, Fi.	1385	1221	569	215	164	15	47	47	-	1
Bergleute, Mineralgewinner	196	194	36	1	2	-	17	17	-	-
Fertigungsberufe	31772	30389	14479	3350	1383	28	3345	3327	18	67
Steinbearbeiter, Baustoffher.	308	298	173	19	10	1	44	44	-	-
Keramiker, Glasmacher	45	44	12	2	1	-	10	10	-	-
Chemiearbeiter, Kunststoffv.	1468	1421	393	32	47	-	371	370	1	-
Papierher., -verarb., Drucker	569	490	272	37	79	2	31	29	2	-
Holzaufbereiter, -warenfert.	433	426	169	7	7	1	44	44	-	-
Metallerzeuger, -bearbeiter	3785	3755	1433	141	30	2	767	767	-	4
Schlosser, Mechaniker	6943	6487	4499	1488	456	6	204	197	7	37
Elektriker	2152	1997	1313	465	155	2	55	55	-	10
Montierer u. Metallb. a.n.g.	4120	4110	310	5	10	-	890	890	-	-
Textil-, Bekleidungsberufe	755	704	464	45	51	-	114	114	-	1
Lederher., -verarb., Fellver.	70	62	41	15	8	1	2	2	-	-
Ernährungsberufe	2179	2005	765	468	174	9	148	142	6	3
Bauberufe	2767	2683	1705	193	84	1	146	146	-	2
Bau-, Raumausstat., Polsterer	503	486	308	74	17	2	31	31	-	4
Tischler, Modellbauer	1249	1194	905	193	55	1	34	34	-	2
Maler, Lackierer	1133	1118	668	141	15	-	138	138	-	3
Warenprüfer, Versandfertigtm.	1994	1833	566	23	161	-	210	208	2	1
Hilfsarbeiter	392	391	13	1	1	-	51	51	-	-
Maschinenisten	907	885	470	1	22	-	55	55	-	-
Technische Berufe	4327	122	81	13	4205	166	37	2	35	-
Ing., Chemiker, Physiker, Math.	1459	6	5	-	1453	-	13	1	12	-
Techniker, Tech. Sonderkräfte	2868	116	76	13	2752	166	24	1	23	-
Dienstleistungsberufe	41576	11294	3218	705	30282	3454	1390	881	509	54
Warenkaufleute	6633	404	101	28	6229	897	129	44	85	9
Dienstleistungskaufleute	2095	32	8	-	2063	206	6	-	6	-
Verkehrsberufe	5925	5300	1887	61	625	2	414	391	23	-
Orgn.-, Verwalt.-, Büroberufe	12265	196	58	9	12069	1121	181	10	171	12
Ordnungs-, Sicherheitsberufe	848	660	214	14	188	2	30	27	3	-
Schriftwerksch., Künstl.Ber.	278	45	28	11	233	17	15	1	14	-
Gesundheitsdienstberufe	6322	290	55	27	6032	912	162	13	149	7
Sozial- und Erziehungsberufe	2611	151	24	10	2460	242	48	3	45	2
Allg. Dienstleistungsberufe	4599	4216	843	545	383	55	405	392	13	24
Sonstige Arbeitskräfte	132	98	17	74	34	30	5	4	1	4
Ohne Angabe	-	-	-	-	-	-	-	-	-	-
Insgesamt	79388	43318	18400	4358	36070	3693	4841	4278	563	126

Sozialversicherungspflichtig beschäftigte Arbeitnehmer am 30.06.1988 nach Berufsbereichen und -abschnitten, 133  
Ausländern sowie Stellung im Beruf

Berufsbereiche --- Berufsabschnitte	Beschäftigte						dar.: Ausländer			
	Insgesamt	Arbeiter			Angestellte		zusammen	davon		dar.: Auszu- bil- dende
		zusammen	darunter:		zusammen	dar.: Auszu- bild.		Arbeiter	Ange- stellte	
			Fach- arbeiter	Auszu- bild.						
1	2	3	4	5	6	7	8	9	10	
	05978	Unna, Kreis								
Pflanzenbauer, Tierzüchter, Fi.	1505	1401	524	222	104	6	66	65	1	4
Bergleute, Mineralgewinner	9043	9041	7387	1051	2	-	1695	1694	1	211
Fertigungsberufe	37656	36006	16403	4060	1650	39	3763	3748	15	226
Steinbearbeiter, Baustoffher.	77	75	48	3	2	-	2	2	-	-
Keramiker, Glasmacher	93	90	27	12	3	1	12	12	-	1
Chemiearbeiter, Kunststoffv.	2357	2294	322	115	63	-	175	174	1	4
Papierher., -verarb., Drucker	1036	928	265	74	108	1	73	72	1	3
Holzaufbereiter, -warenfert.	115	113	21	1	2	-	35	35	-	-
Metallerzeuger, -bearbeiter	5666	5603	2015	141	63	-	1167	1167	-	4
Schlosser, Mechaniker	9114	8569	5785	1858	545	14	382	379	3	94
Elektriker	2824	2658	1872	612	166	6	60	60	-	16
Montierer u. Metallb. a.n.g.	2466	2444	111	6	22	-	334	334	-	2
Textil-, Bekleidungsberufe	817	775	263	182	42	1	187	184	3	75
Lederher., -verarb., Fellver.	618	590	272	73	28	-	60	60	-	-
Ernährungsberufe	2141	1974	743	314	167	11	350	345	5	4
Bauberufe	3471	3304	2045	170	167	-	290	289	1	9
Bau-, Raumausstat., Polsterer	606	585	378	74	21	2	47	47	-	2
Tischler, Modellbauer	819	782	557	178	37	1	18	18	-	6
Maler, Lackierer	1122	1101	676	233	21	-	42	42	-	6
Warenprüfer, Versandfertigm.	2124	2006	215	12	118	2	243	242	1	-
Hilfsarbeiter	802	798	29	1	4	-	205	205	-	-
Maschinisten	1388	1317	759	1	71	-	81	81	-	-
Technische Berufe	5035	402	241	53	4633	188	56	11	45	2
Ing., Chemiker, Physiker, Math.	1197	6	2	2	1191	2	17	-	17	-
Techniker, Tech. Sonderkräfte	3838	396	239	51	3442	186	39	11	28	2
Dienstleistungsberufe	46726	13039	3144	693	33687	3938	1253	836	417	83
Warenkaufleute	8311	478	119	48	7833	1131	121	47	74	15
Dienstleistungskaufleute	2242	69	14	2	2173	251	15	3	12	-
Verkehrsberufe	7073	6358	1799	57	715	3	415	406	9	4
Organ., Verwalt., Büroberufe	14820	207	58	9	14613	1456	120	-	120	9
Ordnungs-, Sicherheitsberufe	1112	892	224	17	220	-	38	35	3	-
Schriftwerksch., Künstl. Ber.	355	40	16	7	315	20	9	1	8	1
Gesundheitsdienstberufe	5161	221	40	7	4940	810	124	11	113	17
Sozial- und Erziehungsberufe	2821	182	31	-	2639	239	76	6	70	1
Allg. Dienstleistungsberufe	4831	4592	843	546	239	28	335	327	8	36
Sonstige Arbeitskräfte	327	286	139	23	41	38	12	4	8	11
Ohne Angabe	1	1	1	-	-	-	-	-	-	-
Insgesamt	100293	60176	27839	6102	40117	4209	6845	6358	487	537









The first part of the document discusses the importance of maintaining accurate records of all transactions. It emphasizes that every entry, no matter how small, should be recorded to ensure the integrity of the financial data. This includes not only sales and purchases but also expenses and income. The document provides a detailed list of items that should be tracked, such as inventory levels, supplier payments, and customer orders. It also outlines the procedures for reconciling accounts and identifying discrepancies. The second part of the document focuses on the analysis of the recorded data. It describes various methods for interpreting the information, such as comparing current performance with historical trends and industry benchmarks. The document also discusses the implications of the data for decision-making and provides recommendations for improving efficiency and profitability. Finally, the document concludes with a summary of the key findings and a call to action for the management team to implement the suggested changes.

The first part of the document discusses the importance of maintaining accurate records of all transactions. It emphasizes that every entry, no matter how small, should be recorded to ensure the integrity of the financial statements. This includes not only sales and purchases but also expenses and income. The document provides a detailed list of items that should be tracked, such as inventory levels, accounts payable, and accounts receivable. It also outlines the procedures for recording these transactions, including the use of double-entry bookkeeping and the importance of regular reconciliations.

The second part of the document focuses on the analysis of the recorded data. It explains how to calculate key financial ratios and indicators, such as the gross profit margin, net profit margin, and current ratio. These metrics are used to assess the company's financial health and performance over time. The document also discusses the importance of comparing these ratios to industry benchmarks and historical data to identify trends and areas for improvement. Additionally, it provides guidance on how to interpret the results of these analyses and how to use them to make informed business decisions.

The final part of the document addresses the reporting requirements for the financial data. It outlines the format and content of the financial statements, including the balance sheet, income statement, and cash flow statement. It also discusses the importance of providing clear and concise explanations for any significant changes or fluctuations in the data. The document concludes by emphasizing the need for transparency and accuracy in all financial reporting, and provides a checklist of key items to review before finalizing the statements.